ALCALDÍA DE
BUCARAMANGA



Informe de Gestión

Tercer trimestre

www.bucaramanga.gov.co

Alcaldía de Bucaramanga

INFORME DE GESTION SECRETARIA DE INFRAESTRUCTURA

La Secretaría de Infraestructura de Bucaramanga presenta el informe de gestión correspondiente al tercer trimestre del año 2025, comprendido del 01 de julio de 2025 al 30 de septiembre de 2025, en el cual ha continuado ejecutando y realizando las gestiones pertinentes para el control y avance de las diferentes obras que actualmente se encuentran en ejecución. Este documento tiene como objetivo proporcionar un resumen detallado de las actividades realizadas en el marco de las líneas estratégicas, programas y alineados con las metas del plan de desarrollo municipal para el periodo 2024-2027. Igualmente, el avance de cumplimiento en su ejecución presupuestal.

INFORME DE EJECUCION PRESUPESTAL

El presupuesto definitivo a 30 de septiembre de 2025 de la Secretaria de Infraestructura, ascendió a $ 252.548.466.843,51 y se realizaron apropiaciones y compromisos por valor de $ 127.210.030.299,82 equivalente al **50,37%** de ejecución.

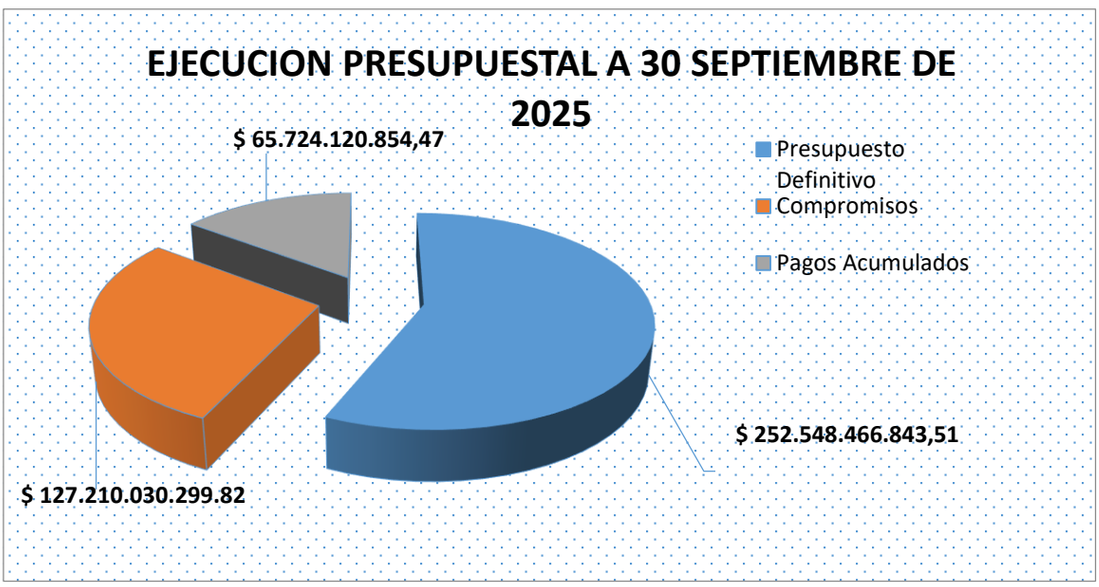

Durante el tercer trimestre de 2025 de acuerdo a las diferentes necesidades se debieron realizar diferentes movimientos presupuestales de créditos y contracreditos, igualmente fueron adicionados unos recursos mediante las siguientes actos administrativos así: RESOLUCION 4-R--202507-00012853 DEL 09 DE JULIO DE 2025, RESOLUCION 4-R--202507-00013052 DEL 10 DE JULIO DE 2025, RESOLUCION 4-R--202507-00014025- 21 DE JULIO DE 2025, DECRETO 0679 LIQUIDA ACUERDO No 026 DE 4 DE AGOSTO DE 2025, RESOLUCIÓN No. 4-R--202508-00014881, DECRETO 0716 ADICION PRESUPUESTAL ADM CENTRAL VIGENCIA 2025_0001, RESOLUCION 4-R--202509-00021977 DEL 15 SEP 2025, DECRETO 0724 LIQUIDA ACUERDO No 031 DEL 10 SEPT DE 2025 ADICIONA 2025 y RESOLUCION 202509-00028053-25 SEPTIEMBRE DE 2025 quedando como presupuesto definitivo el valor de $ 252.548.466.843,51

A continuación, se detalla la inversión por las diferentes líneas estratégicas, sector, programas, metas e indicadores del Plan de Desarrollo:

1. LINEA ESTRATEGICA. TERRITORIO SEGURO QUE INTEGRA

SECTOR: Cultura

PROGRAMA: Gestión, protección y salvaguardia del patrimonio cultural colombiano

META E INDICADOR DE PRODUCTO: Brindar 2 servicios de restauración del patrimonio cultural material inmueble de bienes de patrimonio cultural en el municipio de Bucaramanga

Indicador	Meta 2025	Logro 2025	% Avance 2025	Recursos programados	Recursos comprometidos (RP)	% Ejecución presupuestal
Servicios de restauración del patrimonio cultural material inmueble	1	0,9	90%	$ 210,612,869,00	$ 210.612.869,00	100%

Descripción del Proyecto

Nombre del Proyecto	Código BPIN	Valor Vigencia Proyecto	Valor Total Proyecto
"CONSTRUCCIÓN DE OBRAS PROVISIONALES Y DE PROTECCÍON DE PRIMEROS AUXILIOS DEL BIEN INTERÉS CULTURAL PLAZA SAN MATEO DEL MUNICIPIO DE BUCARAMANAGA, SANTANDER"	**2023680010066**	$ 492.488.281,38	$ 492.488.281,38
	202500000027293	$ 210,612,869.34	$ 210,612,869.34
VALOR TOTAL			$ 703.101.150,72

Descripción de actividades desarrolladas

Que de acuerdo a las necesidades al contrato No. 232 del 2024 - **CONSTRUCCIÓN DE OBRAS PROVISIONALES Y DE PROTECCIÓN DE PRIMEROS AUXILIOS DEL BIEN DE INTERÉS CULTURAL PLAZA SAN MATEO DEL MUNICIPIO DE BUCARAMANGA, SANTANDER.".** para terminar las actividades faltantes de la consultoría, se está desarrollando las siguientes actividades:

Valor Inicial:	$492.488.281.38	completado al 100%
Valores adicionales:	$210.612.869.34	
Plazo Inicial:	22 DIAS	
Fecha Inicial:	10/12/2024	
Fecha Final:	14/08/2024	
Estado del Contrato:	En proceso de recibo y liquidación	
Porcentaje de Avance:	90%	
Total, pagado a la fecha:	$ 632.620.836,70	

ESTADO DEL CONTRATO: El proyecto contempló el reforzamiento y rehabilitación de la plaza San Mateo a los cuales se lograron culminar y finalmente el contrato se encuentra en proceso de liquidación próximo a finalizar en su totalidad para dar cumplimiento a uno de los indicadores asignados en el Plan de Desarrollo contribuyendo de manera significativa al logro de la meta programada para el presente año (Servicios de restauración del patrimonio Cultural material inmueble).









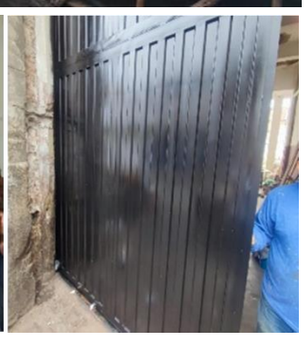







Figura 1- Rehabilitación de impermeabilización mediante sistema BUR de mediacañas, sobre manto asfaltico con el uso de membrana liquida acrílica. Incluye puente de anclaje de impermeabilización existente, limpieza y acondicionamiento de superficie, reparación de dilataciones y zonas deterioradas e instalación completa de impermeabilización

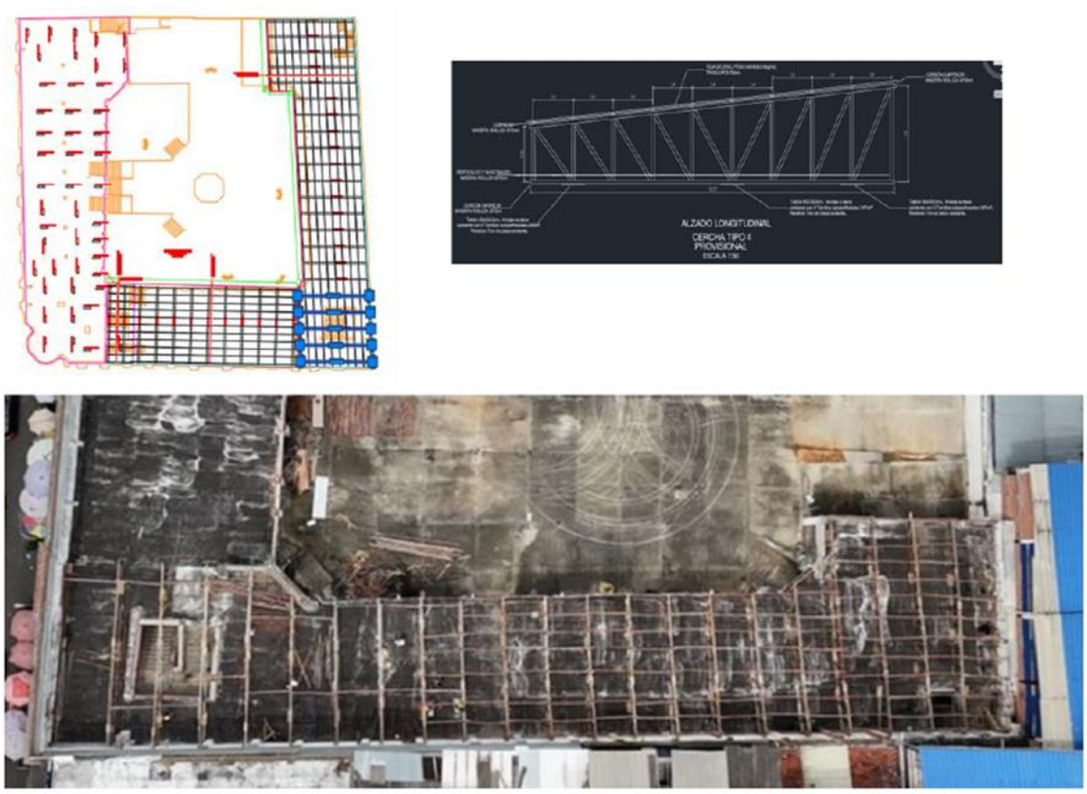

Figura 2- Suministro e instalación de cercha y correas tipo 4 para cubierta en madera rolliza inmunizada ϕ=10 cm

2. LINEA ESTRATEGICA. TERRITORIO SEGURO QUE PROGRESA

SECTOR: Transporte

PROGRAMA: Infraestructura red vial regional

META E INDICADOR DE PRODUCTO: Realizar 4 Estudios de pre inversión para la red vial regional

Indicador	Meta 2025	Logro 2025	% Avance 2025	Recursos programados	Recursos comprometidos (RP)	% Ejecución presupuestal
Estudios de preinversión para la red vial regional	1	0,9	9%	$ 0	$ 0	0%

Descripción del Proyecto

Nombre del Proyecto	Código BPIN	Valor Vigencia Proyecto	Valor Total Proyecto
ACTUALIZACIÓN DE ESTUDIOS Y DISEÑOS DE LA TRONCAL METROPOLITANA NORTE SUR TRAMO 3A INTERSECCIÓN VIAL CARRERA 9NA CON CALLE 45 DEL EN EL MUNICIPIO DE BUCARAMANGA	2024680010007	$1.282.056.389,00	$1.282.056.389,00

Descripción de actividades desarrolladas

Que de acuerdo a las necesidades al contrato No. 140 del 2024 - ***ACTUALIZACIÓN DE LOS ESTUDIOS Y DISEÑOS DE LA TRONCAL METROPOLITANA NORTE SUR TRAMO 3A, "INTERSECCIÓN VIAL CARRERA 9NA CON CALLE 45 DEL MUNICIPIO DE BUCARAMANGA.*** para terminar las actividades faltantes de la consultoría, se está desarrollando las siguientes actividades:

Valor Inicial:	$ 1.282.056.389.00
Valores adicionales:	$ 0.
Valor Total	$ 1.282.056.389.00
Plazo Inicial:	Tres (03) MESES
Fecha Inicial:	1 octubre de 2024
Fecha Final:	30 mayo del 2025
Estado del Contrato:	En proceso de recibo y liquidación
Porcentaje de Avance:	90%
Total pagado a la fecha:	$ 1.129.168.372.00

ESTADO DEL CONTRATO: El proyecto contempló la consultoría de la actualización de los estudios y diseños del troncal norte sur tramo 3A en la intersección calle 45 con carrera 9NA a los cuales se lograron culminar y ser socializados a la comunidad y finalmente el contrato se encuentra en proceso de liquidación próximo a finalizar en su totalidad para dar cumplimiento a uno de los indicadores asignados en el Plan de Desarrollo contribuyendo de manera significativa al logro de la meta programada para el presente año (Estudios de Preinversion para la red vial regional).



Imagen 1: Estado actual del Proyecto


Imagen 2: Render de la alternativa mejoramiento

META E INDICADOR DE PRODUCTO: Mejorar 20 Km de Vías urbanas del municipio

Indicador	Meta 2025	Logro 2025	% Avance 2025	Recursos programados	Recursos comprometidos (RP)	% Ejecución presupuestal
Vía urbana mejorada	10,73	19,04	100%	$ 28.723.845.048	$ 28.039.845.906	97,61%

Descripción del Proyecto

Nombre del Proyecto	Código BPIN	Valor Vigencia Proyecto	Valor Total Proyecto
Mejoramiento de la malla vial y espacio público enmarcado dentro de la estrategia "plan revitalización del espacio público centro" en el Municipio de Bucaramanga, Santander	202500000016144	$1.004.295.290,00	$1.004.295.290,00

Descripción de actividades desarrolladas

CONTRATO DE OBRA PÚBLICA N° 163 DE 2022: "MEJORAMIENTO DE LA MALLA VIAL Y ESPACIO PÚBLICO ENMARCADO DENTRO DE LA ESTRATEGIA "PLAN REVITALIZACIÓN DEL ESPACIO PÚBLICO CENTRO" EN EL MUNICIPIO DE BUCARAMANGA, SANTANDER"

CONTRATISTA:	CONSORCIO MALLA INCAL NIT: 901606477-1 EDGAR ALONSO QUESADA OREJARENA
VALOR INICIAL:	$31.221.573.233,00
ANTICIPO (30%):	$ 9.366.471.969,90
VALOR ADICIONAL:	$ 11.900.862.783,12
VALOR ACUMULADO:	$ 43.122.436.016,12
PLAZO INICIAL:	6 MESES
PRORROGA No. 1	6 MESES
PRORROGA No. 2	3 MESES
PRORROGA No. 3	5 MESES
PRORROGA No. 4	14 DÍAS
PRORROGA No. 5	7 DÍAS
PRORROGA No. 6	5 MESES Y 16 DÍAS
PRORROGA No. 7	7 MESES
PRORROGA No. 8	45 DÍAS
PLAZO TOTAL:	34 MESES Y 22 DÍAS
INTERVENTORÍA:	SOLIUN INGENIERÍA S.A.S. NIT: 901114547-5
FECHA DE INICIO:	30 DE AGOSTO DE 2022
FECHA DE SUSPENSIÓN 1:	21 DE DICIEMBRE DE 2023
FECHA DE REINICIO 1:	12 DE FEBRERO DE 2024
FECHA DE SUSPENSIÓN 2:	23 DE DICIEMBRE DE 2024
FECHA DE REINICIO 2:	10 DE MARZO DE 2025
ESTADO DEL CONTRATO:	EN EJECUCIÓN
FECHA TERMINACIÓN FINAL	29 DE NOVIEMBRE 2025
PORCENTAJE AVANCE FÍSICO:	91,73%
AVANCE FINANCIERO:	88,80%
PERIODO INFORME:	3er TRIMESTRE DE 2025 (JULIO A SEPTIEMBRE)

ESTADO DEL CONTRATO: A la fecha y con la aprobación del contrato adicional se tienen dentro del alcance 24 frentes de obra en total, de los cuales 21 frentes ya se encuentran con acabados en piedra travertino vehicular, pavimento rígido en MR42 y travertino peatonal, con sus respectivas obras complementarias (optimización de redes de acueducto, alcantarillado e instalación e tubería para soterrado de red eléctrica); 3 frentes se encuentran en ejecución con la instalación de tubería eléctrica, redes sanitarias, redes de acueducto, piso en piedra natural sinu beta en senderos peatonales, pavimento rígido en calzada vehicular y demás actividades preliminares.

19 frentes con terminados en piedra natural y calzada vehicular

- Carrera 10 entre calles 37 y 41
- Carrera 10 entre calles 41 y 42
- Carrera 10 entre calles 42 y 43
- Carrera 10 entre calles 43 y 44
- Carrera 11 entre calles 37 y 41
- Carrera 11 entre calles 41 y 42
- Carrera 11 entre calles 42 y 43

- Carrera 11 entre calles 43 y 44
- Calle 37 entre carreras 11 y 12
- Calle 37 entre carreras 12 y 13
- Carrera 12 entre calles 36 y 37
- Carrera 12 entre calles 37 y 41
- Carrera 12 entre calles 41 y 42
- Carrera 12 entre calles 43 y 44
- Calle 41 entre carreras 9 y 10
- Calle 41 entre carreras 10 y 11
- Calle 41 entre carreras 11 y 12
- Calle 41 entre carreras 12 y 13
- Calle 42 entre carreras 9 y 10
- Calle 42 entre carreras 10 y 11
- Calle 43 entre carreras 10 y 11

3 frentes en intervención con actividades preliminares y ejecución de acabados.

- Calle 42 entre carreras 11 y 12
- Calle 42 entre carreras 12 y 13
- Carrera 12 entre calles 42 y 43

Generalidades contractuales en el periodo del presente informe: se suscribió una prórroga en plazo a los contratos de obra e interventoría, por un tiempo de 45 días y con fecha de terminación final a 29 de noviembre de 2025. A la fecha del presente informe, el contrato se encuentra en ejecución.
A continuación, se enuncian las principales actividades ejecutadas en el periodo del presente informe para cada frente de obra que hace parte del alcance actual del contrato.

- **Calle 42 entre carreras 9 y 10:** Se realizaron actividades con la terminación del sendero peatonal del costado sur, se realizaron las excavaciones para la instalación de tubería para soterrado de red eléctrica de alumbrado público, baja tensión y redes de comunicaciones hasta la carrera 10, construcción de cajas eléctricas para alumbrado público y baja tensión en la intersección con la cra 10. Se intervino los accesos vehiculares a parqueaderos y garajes con la fundida de pavimento rígido en concreto, se realizaron terminados en piedra sinu veta sobre senderos peatonales y fundida de franja de ajuste, se realizó la instalación de señalización vertical y horizontal y se puso en funcionamiento el semáforo de la intersección con la carrera 9.
- **Calle 42 entre carreras 10 y 11:** Se realizo la fundida en concreto MR42 de la intersección con la carrera 10, se está realizando actividad de construcción y terminación de caja de barrajes e instalación de tubería eléctrica para la conexión con las cajas construidas de media tensión en la intersección con la carrera 11.
- **Calle 42 entre carreras 11 y 12:** se comenzó con la intervención de la intersección con la carrera 11 y se han realizado actividades de excavación e instalación de tubería eléctrica para el empalme con las redes instaladas sobre la cra 11, se está realizando adecuación de caja de media tensión y posteriormente se hará la nivelación de terreno para fundida en concreto y empalmar con la vía sobre la carrera 11. Se tiene programado iniciar la intervención del segundo tramo con calzada vehicular y senderos peatonales costado sur en el mes de octubre del presente año.
- **Calle 42 entre carreras 12 y 13:** se realizaron actividades de intervención de sendero peatonal en el costado sur en el segundo tramo hacia la carrera 13 con la excavación e instalación de tubería eléctrica de alumbrado público, construcción de cajas eléctricas, instalación de sardineles y acabados en piso peatonal sinu veta, fundida de acceso vehicular a parqueadero de edificio el Rey, fundida de franja de ajuste y terminados en general, se realizó construcción de caja de barrajes en el costado sur llegando a la cra 13 frente al ICBF. Se tiene programado iniciar la intervención del segundo tramo con calzada vehicular en el mes de octubre del presente año.
- **Carrera 12 entre calles 42 y 43:** Se culminó con el primer tramo realizando la fundida de calzada vehicular principal y zona de cargue y descargue frente a coimpresores, se instalaron bolardos y se realizaron las actividades de acabados y terminaciones sobre senderos peatonales. Para el segundo tramo hacia la calle 42 se iniciaron actividades de reposición de red de alcantarillado principal, con la instalación de sus acometidas domiciliarias, conformación de rasante para calzada vehicular, instalación de tuberías

eléctricas de media y baja tensión, instalación de sardineles en ambos costados y adecuación de la red principal de acueducto.

- **Carrera 12 entre calles 43 y 44:** se culminó la intervención del segundo tramo hacia la calle 43 con la fundida de la calzada vehicular en concreto MR42 incluyendo la intersección y empalme con la calle 43, se realizaron actividades de instalación de losas peatonales en piedra sinu veta en senderos peatonales, y fundida de franja de ajuste en intersección con calle 43.
- **Otros frentes:** Carrera 10 entre calles 42 y 43 se realizaron actividades de instalación de cableado para red de media tensión.
  Se esta realizando una jornada de mantenimiento a los adoquines vehiculares en travertino en la cra 11 entre calles 37 y 41, y calle 41 entre carreras 11 y 12.

CALLE 42 ENTRE CARRERAS 9 y 10

	
Instalación de piso peatonal en sinu veta	*Señalización horizontal y puesta en funcionamiento del semáforo con la cra 9*

CALLE 42 ENTRE CARRERAS 10 y 11

	
Fundida en concreto de calzada vehicular en intersección con la cra 10	*Construcción caja de barrajes para redes eléctricas de media tensión*

CALLE 42 ENTRE CARRERAS 11 y 12





Intervención en intersección con la cra 11, excavaciones e instalación de tubería eléctrica

CALLE 42 ENTRE CARRERAS 12 y 13



Instalación de losas peatonales en piedra sinu veta sendero costado sur



Construcción caja de barrajes para red de media tensión

CARRERA 12 ENTRE CALLES 42 Y 43



instalación tubería de 10" red de alcantarillado



Instalación tramo de tubería red de acueducto

CARRERA 12 ENTRE CALLES 43 Y 44



Fundida de losas vehiculares MR42 sobre calzada vehicular



Fundida de franja de ajuste sendero peatonal

OTROS FRENTES DE OBRA





Instalación de cableado para red de MT en la cra 10 entre 42 y 43



Mantenimiento de adoquín vehicular en travertino cra 11 entre calles 37 y 41



Mantenimiento de adoquín vehicular en travertino calle 41 entre carreras 11 y 12

Descripción del Proyecto

Nombre del Proyecto	Código BPIN	Valor Vigencia Proyecto	Valor Total Proyecto
MANTENIMIENTO, MEJORAMIENTO Y REHABILITACIÓN DE LA RED VIAL URBANA DEL MUNICIPIO DE BUCARAMANGA SANTANDER	2024680010051	$ 27.048.941.793,33	$ 31.748.941.793,33

Descripción de actividades desarrolladas

CONTRATO DE OBRA 052 DE 21 DE ABRIL DE 2025 (SI-SI-LP-002-2024) CONSORCIO GENPRO GROUP “MANTENIMIENTO, MEJORAMIENTO Y REHABILITACIÓN DE LA RED VIAL URBANA DEL MUNICIPIO DE BUCARAMANGA SANTANDER”.

Valor del contrato:	**$25.188.384.909,03**
Valor Anticipo:	N/A
Plazo inicial:	A monto agotable o hasta el 31 de diciembre de 2025
Fecha de inicio:	23/05/2025
Fecha de terminación:	31/12/2025
Estado del Contrato:	En ejecución
Porcentaje avance:	69%

Ubicación: El proyecto se desarrolla en todas las comunas del Municipio de Bucaramanga.

Impacto: Comprende la ejecución de trabajos de mejoramiento y mantenimiento en las vías urbanas de Bucaramanga, mediante obras de bacheo y rehabilitación, en pavimento rígido o flexible buscando así la realizar actividades que mejoran la circulación vial y disminuyen el riesgo de accidentes.

Igualmente, la construcción de reductores de velocidad en diferentes puntos críticos de la ciudad avalados por la Dirección de tránsito de Bucaramanga – DTB, mediante la resolución 328 del 18 de junio de 2024.

1.COMUNA 1 - NORTE

2.COMUNA 2 - NORORIENTAL

3.COMUNA 3 - SAN FRANCISCO

4.COMUNA 4 - OCCIDENTAL

5.COMUNA 5 - GARCÍA ROVIRA

6.COMUNA 6 - LA CORNCORDIA

7.COMUNA 7 - CIUDADELA

8.COMUNA 8 - SUR OCCIDENTE

9.COMUNA 9 - LA PEDREGOSA

10.COMUNA 10 - PROVENZA

11.COMUNA 11 - SUR

12.COMUNA 12 - CABECERA DEL LLANO

13.COMUNA 13 - ORIENTAL

14.COMUNA 14 - MORRORICO

15.COMUNA 15 - CENTRO

15.COMUNA 16 - LAGOS DEL CACIQUE

15.COMUNA 17 - MUTIS

Este proyecto contribuye al mejoramiento del flujo vehicular en la ciudad, y la diminución de accidentes por ende el mejoramiento en los índices de seguridad vial.

Beneficios para la Comunidad:

- **Mejoramiento en el flujo vehicular:** Al contar con vías en buen estado mejora la circulación de los vehículos y los tiempos de circulación.
- **Menor Impacto a daños:** Se disminuye el riesgo de accidentes y daños en el parte automotor y sus componentes mecánicos.
- **Aumento de la Seguridad vial:** Se tiende a baja en la tasa de mortalidad por accidentes y el mejoramiento de las condiciones de los actores viales.



Carrera 15 entre calle 55 y Avenida La Rosita



Carrera 36 entre calle 56 y 55 – Cabecera

Se han realizado trabajos de mantenimiento y rehabilitación de la malla vial en diferentes comunas y barrios de la ciudad enfocados en el cumplimiento de las metas del plan de desarrollo – Vía urbana mejorada, con un avance de 18 km hasta el momento.

- Concordia – calle 53 entre carrera 15 y 17
- Concordia – calle 52 entre carrera 17 y 17b
- Concordia – calle 17b entre calle 52 y 54
- Concordia – calle 54 entre carrera 15 y 17
- Ciudad Bolívar – Avenida guayacanes entre transversal metropolitana y carrera 1
- Ciudad Bolívar – Calle 64c entre carrera 1 y carrera 6ª
- Ciudad Bolívar – Calle 64 entre carrera 6ª y carrera 5
- Ciudad Bolívar – Carrera 6ª entre calle 63 y 64
- Naranjos – Carrera 3 entre calles 55 y 63ª
- Ciudadela Real de minas - Diagonal 13 entre calle 60 y avenida Samanes
- Ciudadela Real de minas – Carrera 7 sector plaza mayor
- Centro - Carrera 15 entre avenida rosita y calle 61ª
- Antonia Santos – Calle 35 entre carrera 25 y 26
- Delicias Altas – Calle 105 entre transversal metropolitana y carrera 15d
- Kennedy – Carrera 14 entre calles 16 y 17
- Kennedy – Carrera 15 entre calles 14 y 16
- Kennedy – Carrera 14 con calle 13
- Villa Rosa – Calle 13 entre Avenida el libertador y carrera 18ª
- Villa Rosa – Calle 15N avenida principal
- Villa Rosa – Carrera 18b
- Villa rosa – Carrera 20N Avenida principal
- Villa Rosa – Carrera 19N curva entrada a Villa Helena
- Provenza – Calle 115 entre carreras 22 y 23
- Provenza – Calle 114 entre carreras 22 y 23
- Provenza – Calle 113 entre carreras 22 y 23
- Provenza – Calle 112 entre carreras 22 y 23
- Provenza – Carrera 23 entre calle 105 y 111
- Provenza – Calle 108 entre calles 23c y 24ª
- Altos del Cacique
- San Expedito
- Transversal oriental
- Coaviconsa – Calle 103 entre transversal metropolitana y carrera 14
- Calle 61
- La ceiba
- Carrera 36 entre calle 56 a la 52
- Carrera 35a entre calle 53 y 52
- Los pinos

Nos encontramos ejecutando 19 presupuestos participativos de vigencias 2020 a 2024 y la construcción de los reductores de velocidad contemplados en la resolución 328 de 2024.

META E INDICADOR DE PRODUCTO: Realizar el mantenimiento periódico o rutinario a 110 Km de Vías terciarias de la malla vial rural de la ciudad por año.

Indicador	Meta 2025	Logro 2025	% Avance 2025	Recursos programados	Recursos comprometidos (RP)	% Ejecución presupuestal
Vía terciaria con mantenimiento periódico o rutinario km	110	60,009	55%	$ 3.000.000.000	$ 3.000.000.000	100%

Descripción del Proyecto

Nombre del Proyecto	Código BPIN	Valor Vigencia Proyecto	Valor Total Proyecto
Mantenimiento periódico de la red vial rural del Municipio de Bucaramanga Santander	2024680010043	$ 3.000.000.000	$ 4.620.379.446

Descripción de actividades desarrolladas

CONTRATO DE ALQUILER NO. 114 de fecha 16 de junio de 2025 -: HCL SERVICIOS Y CONSTRUCCIONES SAS “ALQUILER DE MAQUINARIA AMARILLA Y VEHÍCULOS PARA EL MANTENIMIENTO PERIÓDICO DE LA RED VIAL RURAL DEL MUNICIPIO DE BUCARAMANGA, SANTANDER”.

Valor del contrato: $2.818.077.627,00
Valor Anticipo: N/A
Plazo inicial: Hasta 30 de diciembre o hasta agotar monto
Fecha de inicio: 24 de junio de 2025
Fecha de terminación: 30 de diciembre de 2025
Estado del Contrato: EJECUCIÓN
Porcentaje avance: 54,96%
Porcentaje avance financiero: 28,34%

Ubicación:

- Vías Rurales de los corregimientos 1, 2, y 3 del Municipio de Bucaramanga, Santander.

Impacto:

Con la ejecución del contrato se genera un impacto directo en la mejora de la red vial rural del municipio de Bucaramanga, garantizando la disponibilidad de maquinaria amarilla, volquetas y vehículos necesarios para la atención oportuna de actividades de mantenimiento, rehabilitación y contingencias derivadas de fenómenos climáticos en los 3 corregimientos del municipio de Bucaramanga, trabajando de manera simultánea con el fin de atender al en el menor tiempo a toda la población rural

Esta intervención fortalece la conectividad de las comunidades rurales con el casco urbano, reduciendo tiempos de desplazamiento, facilitando el acceso a la educación, la salud y el comercio, y promoviendo la competitividad del sector agrícola al optimizar el transporte de productos hacia los centros de comercialización o los denominados mercadillos de los fines de semana.

De igual forma, contribuye a la seguridad vial realizando la intervención de tramos críticos que representan riesgo de accidentalidad o que se encuentran con posibilidad de derrumbe de manera que con esto se vincule a toda la población rural al gobierno municipal y se fortalece la capacidad institucional de la Secretaría de Infraestructura para cumplir las metas establecidas en el Plan de Desarrollo “Bucaramanga Avanza Segura 2024–2027”

ESTADO DEL CONTRATO:

El contrato es a monto agotable y se ejecuta de acuerdo a las rutas indicadas por la comunidad tal como se puede ver en las siguientes imágenes:



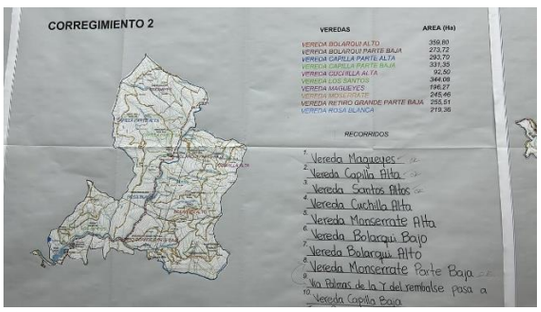

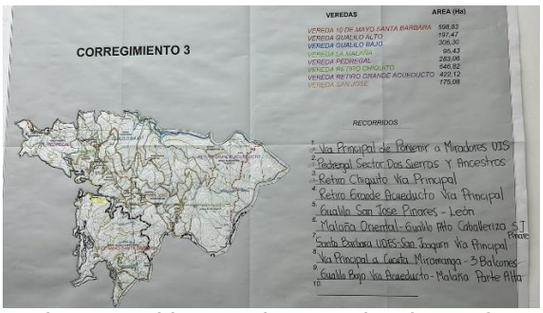

De manera que las labores han sido programadas con el banco de maquinaria conformado de la siguiente manera:

FRENTE DE TRABAJO CORREGIMIENTO UNO (1)

Motoniveladora - potencia 140kw
Retroexcavadora cargadora de llantas 420-potencia 70kw
Vibro compactador autopropulsado de rodillo sencillo 6,6 tn
Vibro compactador de rodillo de 10 t
Vibro compactador de rodillo de3tn
minicargador 242 potencia 55,4kw-con martillo hidráulico compatible
Retroexcavadora 320-potencia 117kw
volqueta de 6m3
camioneta pick up4x4 doble cabina

FRENTE DE TRABAJO CORREGIMIENTO DOS (2)

Motoniveladora - potencia 140kw
Retroexcavadora cargadora de llantas 420-potencia 70kw
Vibro compactador autopropulsado de rodillo sencillo 6,6 tn
Vibro compactador autopropulsado de rodillo de 10 t
Vibro compactador autopropulsado de rodillo de3tn
minicargador 242 potencia 55,4kw-con martillo hidráulico compatible
Retroexcavadora 320-potencia 117kw
volqueta de 6m3
camioneta pick up4x4 doble cabina

FRENTE DE TRABAJO CORREGIMIENTO TRES (03)

Retroexcavadora cargadora de llantas 420-potencia 70kw
Vibro compactador autopropulsado de rodillo sencillo 6,6 tn
Vibro compactador autopropulsado de rodillo de 10 t
Vibro compactador autopropulsado de rodillo de3tn
minicargador 242 potencia 55,4kw-con martillo hidráulico compatible
Retroexcavadora 320-potencia 117kw
volqueta de 6m3
camioneta pick up4x4 doble cabina

En este sentido en la atención inmediata de los corregimientos, la Administración Municipal ha materializado en la disposición de maquinaria amarilla y vehículos especializados, cuyo registro de operación refleja la magnitud del trabajo adelantado.

A la fecha, se han ejecutado 1.285,6 horas de motoniveladora, 1.555,8 horas de retroexcavadora cargadora de llantas de 70 kw, y 1.194 horas de vibro compactador autopropulsado de rodillo sencillo de 6,6 toneladas, labores indispensables para la conformación, nivelación y compactación de las vías. Así como también se han destinado 232,5 horas de vibro compactador de 3 toneladas, 771,7 horas de mini cargador con martillo hidráulico y 103,4 horas de retroexcavadora de 117 kw, junto con 238 días de operación de volqueta de 6 m³ y 22 días de camioneta doble cabina 4x4 requerida para las labores de seguimiento y control a la ejecución del contrato.

De manera que a la fecha ya se han atendido los sectores:

CORREGIMIENTO - 1	CORREGIMIENTO - 2	CORREGIMEINTO - 3
EL ABURRIDO	BOLARQUI ALTO	SANTA BARBARA
EL PABLON	BOLARQUI PARTA BAJA	GUALILO ALTO
LA ESMERALDA	CAPILLA PARTE ALTA	GUALILO BAJO
LA SABANA	CAPILLA PARTE BAJA	LA MALAÑA
SAN IGNACIO	CUCHILLA ALTA	PEDREGAL
SAN PEDRO ALTO	LOS SANTOS	RETIRO CHIQUITO
SAN PEDRO BAJO	MAGUEYES	RETIRO GRANDE
	RETIRO GRANDE	SAN JOSE

Y a la fecha nos encontramos realizando los mejoramientos de las veredas Aburrido en el corregimiento uno, Bolarqui parte alta en el corregimiento 2 y Gualilo bajo en el corregimiento 3, de acuerdo con las rutas planteadas por la comunidad.



RESUMEN DE INTERVENCIÓN EN ATENCIÓN DE EMERGENCIAS DESPEJE DE VIAS POR OBSTRUCCIÓN, POR LLUVIAS SOBRE LAS VÍAS RURALES Y ZONAS URBANAS AFECTADAS. (JULIO - SEPTIEMBRE DE 2025) CON MAQUINARIA PROPIA DEL MUNICIPIO DE BUCARAMANGA.

JULIO 2025

FECHA	Vereda-Barrio	Tramo Intervenido	Corregimiento - Urbano	Horas Máquina Invertida	CANTIDAD m3	Km Intervenidos	Actividades Realizadas
jul-25							
julio 01 2025	Capilla Alta - Capilla Baja	Capilla Alta - Capilla Baja	C2	4,2	28	1	Despeje de derrumbes. Cargue nivelación replanteo y extendido de material de recebo y relleno de cárcavas de puntos críticos sobre la vía.
julio 02 2025	Capilla Alta - Capilla Baja	Capilla Alta - Capilla Baja	C3	2,9	28	0,8	Despeje de derrumbes. Cargue nivelación replanteo y extendido de material de recebo y relleno de cárcavas de puntos críticos sobre la vía.
julio 03 2025	Capilla Alta - Magueyes	Capilla Alta - Magueyes	C2	0,7	0	0	Traslado de Retrocargador Case 570 ST de la vereda Capilla Baja para despeje de derrumbes, cargue y extendido de material, relleno de cárcavas.
julio 04 2025	Capilla Alta - Capilla Baja	Capilla Baja	C2	2,9	35	1,2	Despeje de derrumbes. Cargue nivelación replanteo y extendido de material de recebo y relleno de cárcavas de puntos críticos sobre la vía.
julio 04 2025	Capilla Alta - Capilla Baja	Capilla Baja	C2	2,1	28	1,5	Cargue nivelación replanteo y extendido de material de recebo y relleno de cárcavas.
julio 07 2025	San miguel	instituto nacional para ciegos INCI	urbano	0	14	0	Apoyo a subsecretaria de bienes y servicios recolección de escombros

julio 08 2025	Capilla Alta - Capilla Baja	Capilla Alta - Capilla Baja	C2	3,1	35	0,8	Despeje de derrumbes, cargue y extendido de material, relleno de cárcavas.
julio 09 2025	Capilla Alta - Capilla Baja	Capilla Alta - Capilla Baja	C2	7,8	21	0,8	Despeje de derrumbes, cargue y extendido de material, relleno de cárcavas.
julio 09 2025	Miradores de la UIS	Miradores de la UIS	Urbano	1,8	28	0,6	Despeje de derrumbes, cargue y extendido de material, relleno de cárcavas y replanteo. Apoyo de bienes y servicios recolección de escombros.
julio 10 2025	Miradores de la UIS	Miradores de la UIS	Urbano	3,7	84	0,1	Despeje de derrumbes, cargue y extendido de material, relleno de cárcavas y replanteo parte alta.
julio 11 2025	Miradores de la UIS	Vía internas Miradores de la UIS	Urbano	7,4	84	0,3	Cargue y extendido de fresado Vía internas Miradores de la UIS
julio 15 2025	Capilla baja	Capilla baja - café Madrid	Urbano	1,2	7	0	Traslado del Minicargador Case SR175B 635 de capilla baja a Barrio Café Madrid y durante el recorrido despeje de derrumbes y cargue de material.
julio 16 2025	Barrio juan XXlll	asentamiento la Guacamaya	Urbano	8,9	21	0,1	Despeje de derrumbes, cargue y extendido de material, y ampliación de para zona de volteo de vehículos.
julio 18 2025	Barrio juan XXlll	asentamiento la Guacamaya	Urbano	5,4	35	0	Despeje de derrumbes, cargue y extendido de material, y ampliación para zona de volteo de vehículos.
julio 21 2025	Barrio juan XXlll	asentamiento la Guacamaya	Urbano	2,5	21	0,1	Despeje de derrumbes, cargue y extendido de material, y ampliación para zona de volteo de vehículos.
julio 22 2025	Barrio juan XXlll	asentamiento la Guacamaya	Urbano	3,6	0	0	Despeje de derrumbes, cargue y extendido de material, y ampliación para zona de volteo de vehículos.
julio 25 2025	Barrio juan XXlll	asentamiento la Guacamaya	Urbano	7,1	35	0,1	Despeje de derrumbes, cargue y extendido de material, y ampliación para zona de volteo de vehículos.
julio 28 2025	Alfonso López	taller municipal	Urbano	1,8	7	0	Despeje zona de parqueo de máquinas y volquetas, limpieza cargue y transporte de material inservible y vegetal hacía el Carrasco Municipal.
julio 29 2025	Barrio juan XXlll	Barrio juan XXlll	Urbano	5,4	16	0,1	Se extiende el material en la parte baja del barrio Juan XXIII se termina de recoger el material en la vía y en la entrada al barrio Bucaramanga sobre la Calle 70 autopista Bucaramanga-Aeropuerto.

julio 30 2025	Alfonso López	taller municipal	Urbano	0	0	0	Traslado y actividades de Mantenimiento Preventivo engrase y lavado de Minicargador Case SR175B 635 y New Holland L220 609 y engrase general de partes móviles y articulaciones.
			TOTAL MES JULIO	**72,5**	**527**	**7,5**	
				TOTAL HORAS DE INTERVENCIÓN	**TOTAL m3**	**TOTAL KILOMETROS INTERVENIDOS**	
			ACUMULADO	***1576,3***	***3141***	***60,01***	















AGOSTO 2025

FECHA	Vereda-Barrio	Tramo Intervenido	Corregimiento - Urbano	Horas Máquina Invertida	CANTIDAD m3	Km Intervenidos	Actividades Realizadas
ago-25							
agosto 1 2025	Carrera 14 45 - 98	Lote Urbano	Urbano	4,3	14	0	Despeje de derrumbe de muro caído sobre anden y vía en lote solicitado por Gestión del Riesgo
agosto 2 2025	Carrera 14 45 - 98	Lote Urbano	Urbano		7	0	Despeje de derrumbe de muro caído sobre anden y vía en lote solicitado por Gestión del Riesgo
agosto 13 2025	Parque B. Álvarez calle 33 Cra 43	Parque Álvarez	Urbano		1	0	Demolición con martillo hidráulico de piedra en Parque del Álvarez
agosto 29 2025	Granjas de Provenza Parte Alta	Parque	Urbano		14	0	Recolección transporte y descargue en carrasco municipal de escombros desde Granjas de Provenza Parte Alta
agosto 29 2025	Carrera 11 15-39 B. Gaitán	Urbano	Urbano		7	0	Recolección transporte y descargue en carrasco municipal de escombros desde Barrio Gaitán.
			TOTAL MES AGOSTO	**4,3**	**43**	**0**	
				TOTAL HORAS DE INTERVENCIÓN	**TOTAL m3**	**TOTAL KILOMETROS INTERVENIDOS**	
			ACUMULADO	**1580,6**	**3184**	**60,01**	




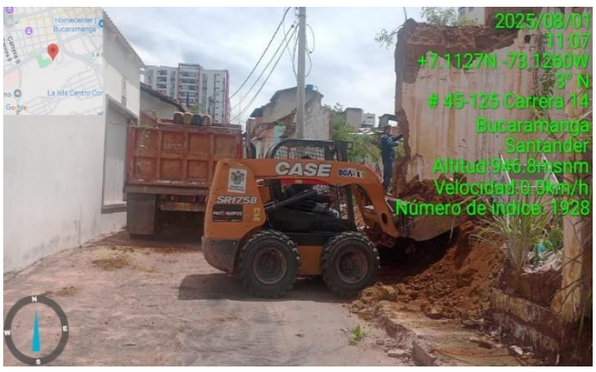
2025/08/01
11:07
#7.1127N -73.1260W
3° N
45-125 Carrera 14
Bucaramanga
Santander
Altitud:946.8msnm
Velocidad:0.0km/h
Número de índice: 1928




2025/08/29
16:15
#7.0803N -73.1164W
120° SE
#111-186 Carrera 21b
Bucaramanga
Santander
Altitud:919.1msnm
Velocidad:0.0km/h
Número de índice: 1969

2025/08/29
15:30
#7.0803N -73.1164W
151° SE
#111-186 Carrera 21b
Bucaramanga
Santander
Altitud:908.7msnm
Velocidad:0.0km/h
Número de índice: 1967

SEPTIEMBRE 2025

FECHA	Vereda-Barrio	Tramo Intervenido	Corregimiento - Urbano	Horas Máquina Invertida	CANTIDAD m3	Km Intervenidos	Actividades Realizadas
				sep-25			
septiembre 12 2025	PTAR EMPAS - IE Dámaso Zapata	Urbano	Urbano	0	8	0	Cargue y transporte de abono desde PTAR EMPAS Anillo Vial - IE Dámaso Zapata.
septiembre 16 2025	Home Center - Vereda Santa Rita	Santa Rita	C1	0	8	0	Transporte de material para Obra Placa Huella Convenio Municipio - Sena
septiembre 22 2025	Ingesan Vía a Matanza - Vereda Sta. Rita	Santa Rita	C1	0	14	0	Transporte de material para Obra Placa Huella Convenio Municipio - Sena desde Planta INGESAN - IE Vereda Sta. Rita
septiembre 23 2025	Parque Café Madrid	Café Madrid	Urbano	0	8	0	Cargue y Transporte de estructura metálica de toboganes del parque Café Madrid - Bodega Colegio Villas de San Ignacio.
septiembre 24 2025	Parque Café Madrid	Café Madrid	Urbano	0	8	0	Cargue y Transporte de estructura metálica de toboganes del parque Café Madrid - Bodega Colegio Villas de San Ignacio.
			TOTAL MES SEPTIEMBRE	**0**	**46**	**0**	
				TOTAL HORAS DE INTERVENCIÓN	**TOTAL m3**	**TOTAL KILOMETROS INTERVENIDOS**	
			ACUMULADO	**1580,6**	**3230**	**60,01**	









META E INDICADOR DE PRODUCTO: Construir 5.000 metros lineales de placa huella en la zona rural

Indicador	Meta 2025	Logro 2025	% Avance 2025	Recursos programados	Recursos comprometidos (RP)	% Ejecución presupuestal
Placa huella construida	4.000	1.672	42%	$ 9.522.592.280	$ 7.807.017.580	82%

Descripción del Proyecto

Nombre del Proyecto	Código BPIN	Valor Vigencia Proyecto	Valor Total Proyecto
MEJORAMIENTO DE VIAS RURALES A TRAVES DE PLACA HUELLAS EN EL SECTOR RURAL DEL MUNICIPIO DE BUCARAMANGA, SANTANDER	2024680010253	$ 9.522.592.280	$ 9.522.592.280

Descripción de actividades desarrolladas

Contrato 109 del 13 de junio de 2025 – CONVENIO SOLIDARIO PARA LA EJECUCIÓN DE OBRAS: Mediante el proceso SI-SI-CDCS-009-2025 con el objetivo de "AUNAR ESFUERZOS ENTRE EL MUNICIPIO DE BUCARAMANGA Y LA JUNTA DE ACCIÓN COMUNAL DE LA VEREDA **ROSA BLANCA** DEL CORREGIMIENTO DOS (2), MUNICIPIO DE BUCARAMANGA PARA EL MEJORAMIENTO VIAL RURAL, A TRAVÉS DE LA CONSTRUCCIÓN DE PLACA HUELLAS Y ALCANTARILLAS EN EL SECTOR RURAL DEL MUNICIPIO DE BUCARAMANGA - SANTANDER"

Valor del contrato: $410.000.000,00
Valor del Anticipo: N/A
Plazo inicial: 4 meses
Fecha de Inicio: 4 de agosto de 2025
Fecha de terminación: 3 de diciembre de 2025
Estado del contrato: En ejecución
Porcentaje Avance físico ejecutado: 28%

Ubicación: El proyecto en mención se encuentra localizado en la vereda Rosa Blanca, área rural del Municipio de Bucaramanga, Departamento de Santander, específicamente al norte de la ciudad, en el corregimiento número 2 del municipio Bucaramanga.

Impacto: Este importante proyecto tiene un impacto significativo en diversas áreas, incluyendo el Sector Agrícola al facilitar el flujo de Ingreso y salida a Veredas, sector industrial, sector educación como lo son colegios, escuelas y centros de formación técnica, directamente beneficiando a la población de la vereda Rosa Blanca y veredas aledañas.

Este proyecto contribuye al desarrollo de las comunidades rurales, fomentando el crecimiento económico en la región con la construcción de placa huella y obras hidráulicas, con el fin de mejorar la conectividad de la zona rural, reducir los tiempos de recorridos, reducir los costos de transporte y garantizar el adecuado tránsito en las vías terciarias. Además, este tipo de proyectos buscan beneficiar a la población afectada por el estado actual de las vías, orientados a mejorar sus condiciones de vida, generar empleo en las zonas rurales y apoyar los sectores de infraestructura para el desarrollo regional.



Placa Huella en la Vereda Rosa Blanca

Contrato 069 del 09 de mayo de 2025 – CONVENIO SOLIDARIO PARA LA EJECUCIÓN DE OBRAS: Mediante el proceso SI-SI-CDCS-005-2025 con el objetivo de "AUNAR ESFUERZOS ENTRE EL MUNICIPIO DE BUCARAMANGA Y LA JUNTA DE ACCIÓN COMUNAL DE LA VEREDA **MONSERRATE Y RETIRO GRANDE** DEL CORREGIMIENTO DOS, DEL MUNICIPIO DE BUCARAMANGA PARA EL MEJORAMIENTO VIAL RURAL, A TRAVÉS DE LA CONSTRUCCIÓN DE PLACA HUELLAS Y OBRAS DE DRENAJE EN EL SECTOR RURAL DEL MUNICIPIO DE BUCARAMANGA - SANTANDER"

Valor del contrato: $410.000.000,00
Valor del Anticipo: N/A
Plazo inicial: 4 meses
Plazo con prórroga: 5 meses
Fecha de Inicio: 26 de mayo de 2025
Fecha de terminación: 25 de Octubre de 2025
Estado del contrato: En ejecución
Porcentaje Avance físico ejecutado: 59%

Ubicación: El proyecto en mención se encuentra localizado en la vereda Monserrate y Retiro Grande, área rural del Municipio de Bucaramanga, Departamento de Santander, específicamente al norte de la ciudad, en el corregimiento número 2 del municipio Bucaramanga.

Impacto: Este importante proyecto tiene un impacto significativo en diversas áreas, incluyendo el Sector Agrícola al facilitar el flujo de Ingreso y salida a Veredas, sector industrial, sector educación como lo son colegios, escuelas y centros de formación técnica,

directamente beneficiando a la población de la vereda Monserrate y Retiro Grande y veredas aledañas.

Este proyecto contribuye al desarrollo de las comunidades rurales, fomentando el crecimiento económico en la región con la construcción de placa huella y obras hidráulicas, con el fin de mejorar la conectividad de la zona rural, reducir los tiempos de recorridos, reducir los costos de transporte y garantizar el adecuado tránsito en las vías terciarias. Además, este tipo de proyectos buscan beneficiar a la población afectada por el estado actual de las vías, orientados a mejorar sus condiciones de vida, generar empleo en las zonas rurales y apoyar los sectores de infraestructura para el desarrollo regional.



Placa Huella en la Vereda Monserrate y Retiro Grande

Contrato 113 del 13 de junio de 2025 – CONVENIO SOLIDARIO PARA LA EJECUCIÓN DE OBRAS: Mediante el proceso SI-SI-CDCS-006-2025 con el objetivo de "AUNAR ESFUERZOS ENTRE EL MUNICIPIO DE BUCARAMANGA Y LA JUNTA DE ACCIÓN COMUNAL DE LA VEREDA **MAGUEYES** DEL CORREGIMIENTO DOS, PARA EL MEJORAMIENTO DE VÍAS TERCIARIAS A TRAVÉS DE LA CONSTRUCCIÓN DE PLACA HUELLAS Y ALCANTARILLAS EN EL SECTOR RURAL DEL MUNICIPIO DE BUCARAMANGA - SANTANDER"

Valor del contrato: $410.000.000,00
Valor del Anticipo: N/A

Plazo inicial: 4 meses
Fecha de Inicio: 14 de julio de 2025
Fecha de terminación: 13 de noviembre de 2025
Estado del contrato: En ejecución
Porcentaje Avance físico ejecutado: 7%

Ubicación: El proyecto en mención se encuentra localizado en la vereda Magueyes, área rural del Municipio de Bucaramanga, Departamento de Santander, específicamente al norte de la ciudad, en el corregimiento número 2 del municipio Bucaramanga.

Impacto: Este importante proyecto tiene un impacto significativo en diversas áreas, incluyendo el Sector Agrícola al facilitar el flujo de Ingreso y salida a Veredas, sector industrial, sector educación como lo son colegios, escuelas y centros de formación técnica, directamente beneficiando a la población de la vereda Magueyes y veredas aledañas.

Este proyecto contribuye al desarrollo de las comunidades rurales, fomentando el crecimiento económico en la región con la construcción de placa huella y obras hidráulicas, con el fin de mejorar la conectividad de la zona rural, reducir los tiempos de recorridos, reducir los costos de transporte y garantizar el adecuado tránsito en las vías terciarias. Además, este tipo de proyectos buscan beneficiar a la población afectada por el estado actual de las vías, orientados a mejorar sus condiciones de vida, generar empleo en las zonas rurales y apoyar los sectores de infraestructura para el desarrollo regional.



Placa Huella en la Vereda Magueyes

Contrato 072 del 09 de mayo de 2025 – CONVENIO SOLIDARIO PARA LA EJECUCIÓN DE OBRAS: Mediante el proceso SI-SI-CDCS-003-2025 con el objetivo de “AUNAR ESFUERZOS ENTRE EL MUNICIPIO DE BUCARAMANGA Y LA JUNTA DE ACCIÓN COMUNAL **LA CAPILLA** DEL CORREGIMIENTO DOS (2) DEL MUNICIPIO DE BUCARAMANGA PARA EL MEJORAMIENTO DE VIAS TERCIARIAS A TRAVÉS DE LA CONSTRUCCIÓN DE PLACA HUELLAS Y ALCANTARILLAS EN EL SECTOR RURAL DEL MUNICIPIO DE BUCARAMANGA, SANTANDER”

Valor del contrato: $410.000.000,00
Valor del Anticipo: N/A
Plazo inicial: 4 meses
Plazo con Prórroga: 5 meses
Fecha de Inicio: 20 de mayo de 2025
Fecha de terminación: 19 de octubre de 2025
Estado del contrato: En ejecución

Porcentaje Avance físico ejecutado: 69%

Ubicación: El proyecto en mención se encuentra localizado en la vereda La Capilla, área rural del Municipio de Bucaramanga, Departamento de Santander, específicamente al norte de la ciudad, en el corregimiento número 2 del municipio Bucaramanga.

Impacto: Este importante proyecto tiene un impacto significativo en diversas áreas, incluyendo el Sector Agrícola al facilitar el flujo de Ingreso y salida a Veredas, sector industrial, sector educación como lo son colegios, escuelas y centros de formación técnica, directamente beneficiando a la población de la vereda La Capilla y veredas aledañas.

Este proyecto contribuye al desarrollo de las comunidades rurales, fomentando el crecimiento económico en la región con la construcción de placa huella y obras hidráulicas, con el fin de mejorar la conectividad de la zona rural, reducir los tiempos de recorridos, reducir los costos de transporte y garantizar el adecuado tránsito en las vías terciarias. Además, este tipo de proyectos buscan beneficiar a la población afectada por el estado actual de las vías, orientados a mejorar sus condiciones de vida, generar empleo en las zonas rurales y apoyar los sectores de infraestructura para el desarrollo regional.

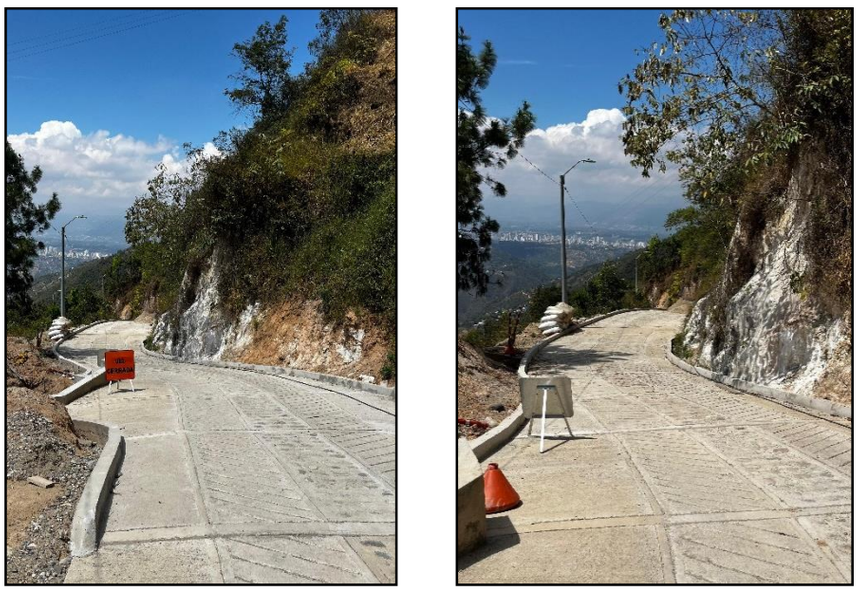

Placa Huella en la Vereda La Capilla

Contrato 110 del 13 de junio de 2025 – CONVENIO SOLIDARIO PARA LA EJECUCIÓN DE OBRAS: Mediante el proceso SI-SI-CDCS-008-2025 con el objetivo de “AUNAR ESFUERZOS ENTRE EL MUNICIPIO DE BUCARAMANGA Y LA JUNTA DE ACCIÓN COMUNAL DE LA VEREDA **CUCHILLA ALTA** DEL CORREGIMIENTO DOS (2), DEL MUNICIPIO DE BUCARAMANGA PARA EL MEJORAMIENTO VIAL RURAL, A TRAVÉS DE LA CONSTRUCCIÓN DE PLACA HUELLAS Y OBRAS DE DRENAJE EN EL SECTOR RURAL DEL MUNICIPIO DE BUCARAMANGA - SANTANDER”

Valor del contrato: $410.000.000,00
Valor del Anticipo: N/A
Plazo inicial: 4 meses
Fecha de Inicio: 12 de agosto de 2025
Fecha de terminación: 11 de diciembre de 2025
Estado del contrato: Finalizada la etapa de alistamiento, iniciando la etapa de ejecución
Porcentaje Avance físico ejecutado: 3%

Ubicación: El proyecto en mención se encuentra localizado en la vereda Cuchilla Alta, área rural del Municipio de Bucaramanga, Departamento de Santander, específicamente al norte de la ciudad, en el corregimiento número 2 del municipio Bucaramanga.

Impacto: Este importante proyecto tiene un impacto significativo en diversas áreas, incluyendo el Sector Agrícola al facilitar el flujo de Ingreso y salida a Veredas, sector industrial, sector educación como lo son colegios, escuelas y centros de formación técnica, directamente beneficiando a la población de la vereda Cuchilla Alta y veredas aledañas.

Este proyecto contribuye al desarrollo de las comunidades rurales, fomentando el crecimiento económico en la región con la construcción de placa huella y obras hidráulicas, con el fin de mejorar la conectividad de la zona rural, reducir los tiempos de recorridos, reducir los costos de transporte y garantizar el adecuado tránsito en las vías terciarias. Además, este tipo de proyectos buscan beneficiar a la población afectada por el estado actual de las vías, orientados a mejorar sus condiciones de vida, generar empleo en las zonas rurales y apoyar los sectores de infraestructura para el desarrollo regional.




Placa Huella en la Vereda Cuchilla Alta

Contrato 070 del 09 de mayo de 2025 – CONVENIO SOLIDARIO PARA LA EJECUCIÓN DE OBRAS: Mediante el proceso SI-SI-CDCS-004-2025 con el objetivo de "AUNAR ESFUERZOS ENTRE EL MUNICIPIO DE BUCARAMANGA Y LA JUNTA DE ACCIÓN COMUNAL DE LA VEREDA **LOS ANGELINOS SECTOR LA CEMENTO** DEL CORREGIMIENTO UNO (1), DEL MUNICIPIO DE BUCARAMANGA PARA EL MEJORAMIENTO VIAL RURAL, A TRAVÉS DE LA CONSTRUCCIÓN DE PLACA HUELLAS Y OBRAS DE DRENAJE EN EL SECTOR RURAL DEL MUNICIPIO DE BUCARAMANGA – SANTANDER"

Valor del contrato: $410.000.000,00
Valor del Anticipo: N/A
Plazo inicial: 4 meses
Plazo con Prórroga: 5 meses
Fecha de Inicio: 20 de mayo de 2025
Fecha de terminación: 19 de octubre de 2025
Estado del contrato: En ejecución
Porcentaje Avance físico ejecutado: 88%

Ubicación: El proyecto en mención se encuentra localizado en la vereda Los Angelinos Sector La Cemento, área rural del Municipio de Bucaramanga, Departamento de Santander,

específicamente al norte de la ciudad, en el corregimiento número 1 del municipio Bucaramanga.

Impacto: Este importante proyecto tiene un impacto significativo en diversas áreas, incluyendo el Sector Agrícola al facilitar el flujo de Ingreso y salida a Veredas, sector industrial, sector educación como lo son colegios, escuelas y centros de formación técnica, directamente beneficiando a la población de la vereda Los Angelinos Sector La Cemento y veredas aledañas.

Este proyecto contribuye al desarrollo de las comunidades rurales, fomentando el crecimiento económico en la región con la construcción de placa huella y obras hidráulicas, con el fin de mejorar la conectividad de la zona rural, reducir los tiempos de recorridos, reducir los costos de transporte y garantizar el adecuado tránsito en las vías terciarias. Además, este tipo de proyectos buscan beneficiar a la población afectada por el estado actual de las vías, orientados a mejorar sus condiciones de vida, generar empleo en las zonas rurales y apoyar los sectores de infraestructura para el desarrollo regional.



Placa Huella en la Vereda Los Angelinos Sector La Cemento

Contrato 112 del 13 de junio de 2025 – CONVENIO SOLIDARIO PARA LA EJECUCIÓN DE OBRAS: Mediante el proceso SI-SI-CDCS-010-2025 con el objetivo de “AUNAR ESFUERZOS ENTRE EL MUNICIPIO DE BUCARAMANGA Y LA JUNTA DE ACCIÓN COMUNAL DE LA VEREDA **VIJAGUAL** DEL CORREGIMIENTO UNO (1), DEL MUNICIPIO DE BUCARAMANGA PARA EL MEJORAMIENTO VIAL RURAL, A TRAVÉS DE LA CONSTRUCCIÓN DE PLACA HUELLAS Y OBRAS DE DRENAJE EN EL SECTOR RURAL DEL MUNICIPIO DE BUCARAMANGA - SANTANDER”

Valor del contrato: $410.000.000,00
Valor del Anticipo: N/A
Plazo inicial: 4 meses
Fecha de Inicio: 14 de julio de 2025
Fecha de terminación: 13 de noviembre de 2025
Estado del contrato: En ejecución
Porcentaje Avance físico ejecutado: 34%

Ubicación: El proyecto en mención se encuentra localizado en la vereda Vijagual, área rural del Municipio de Bucaramanga, Departamento de Santander, específicamente al norte de la ciudad, en el corregimiento número 1 del municipio Bucaramanga.

Impacto: Este importante proyecto tiene un impacto significativo en diversas áreas, incluyendo el Sector Agrícola al facilitar el flujo de Ingreso y salida a Veredas, sector industrial, sector educación como lo son colegios, escuelas y centros de formación técnica, directamente beneficiando a la población de la vereda Vijagual y veredas aledañas.

Este proyecto contribuye al desarrollo de las comunidades rurales, fomentando el crecimiento económico en la región con la construcción de placa huella y obras hidráulicas, con el fin de mejorar la conectividad de la zona rural, reducir los tiempos de recorridos, reducir los costos de transporte y garantizar el adecuado tránsito en las vías terciarias. Además, este tipo de proyectos buscan beneficiar a la población afectada por el estado actual de las vías, orientados a mejorar sus condiciones de vida, generar empleo en las zonas rurales y apoyar los sectores de infraestructura para el desarrollo regional.



Placa Huella en la Vereda Vijagual

Contrato 111 del 13 de junio de 2025 – CONVENIO SOLIDARIO PARA LA EJECUCIÓN DE OBRAS: Mediante el proceso SI-SI-CDCS-007-2025 con el objetivo de "AUNAR ESFUERZOS ENTRE EL MUNICIPIO DE BUCARAMANGA Y LA JUNTA DE ACCIÓN COMUNAL DE LA VEREDA **SANTA RITA SECTOR CEYLAN MONTECRISTO** DEL CORREGIMIENTO UNO (1) DEL MUNICIPIO DE BUCARAMANGA PARA EL MEJORAMIENTO VIAL RURAL, A TRAVÉS DE LA CONSTRUCCIÓN DE PLACA HUELLAS Y OBRAS DE DRENAJE EN EL SECTOR RURAL DEL MUNICIPIO DE BUCARAMANGA - SANTANDER"

Valor del contrato: $410.000.000,00
Valor del Anticipo: N/A
Plazo inicial: 4 meses
Fecha de Inicio: 18 de julio de 2025
Fecha de terminación: 17 de noviembre de 2025
Estado del contrato: En ejecución
Porcentaje Avance físico ejecutado: 30%

Ubicación: El proyecto en mención se encuentra localizado en la vereda Santa Rita Sector Ceylan Montecristo, área rural del Municipio de Bucaramanga, Departamento de Santander, específicamente al norte de la ciudad, en el corregimiento número 1 del municipio Bucaramanga.

Impacto: Este importante proyecto tiene un impacto significativo en diversas áreas, incluyendo el Sector Agrícola al facilitar el flujo de Ingreso y salida a Veredas, sector industrial, sector educación como lo son colegios, escuelas y centros de formación técnica,

directamente beneficiando a la población de la vereda Santa Rita Sector Ceylan Montecristo y veredas aledañas.

Este proyecto contribuye al desarrollo de las comunidades rurales, fomentando el crecimiento económico en la región con la construcción de placa huella y obras hidráulicas, con el fin de mejorar la conectividad de la zona rural, reducir los tiempos de recorridos, reducir los costos de transporte y garantizar el adecuado tránsito en las vías terciarias. Además, este tipo de proyectos buscan beneficiar a la población afectada por el estado actual de las vías, orientados a mejorar sus condiciones de vida, generar empleo en las zonas rurales y apoyar los sectores de infraestructura para el desarrollo regional.



Placa Huella en la Vereda Santa Rita Sector Ceylan Montecristo

Contrato 071 del 09 de mayo de 2025 – CONVENIO SOLIDARIO PARA LA EJECUCIÓN DE OBRAS: Mediante el proceso SI-SI-CDCS-002-2025 con el objetivo de "AUNAR ESFUERZOS ENTRE EL MUNICIPIO DE BUCARAMANGA Y LA JUNTA DE ACCIÓN COMUNAL DE LA VEREDA **SANTA BARBARA SECTOR BAJO LA UDES SAN JOAQUIN**, DEL CORREGIMIENTO TRES (3) DEL MUNICIPIO DE BUCARAMANGA PARA EL MEJORAMIENTO DE VIAS TERCIARIAS A TRAVÉS DE LA CONSTRUCCIÓN DE PLACA HUELLAS Y ALCANTARILLAS EN EL SECTOR RURAL DEL MUNICIPIO DE BUCARAMANGA, SANTANDER"

Valor del contrato: $410.000.000,00
Valor del Anticipo: N/A
Plazo inicial: 4 meses
Plazo con Prórroga: 5 meses
Fecha de Inicio: 20 de mayo de 2025
Fecha de terminación: 19 de octubre de 2025
Estado del contrato: En ejecución
Porcentaje Avance físico ejecutado: 98%

Ubicación: El proyecto en mención se encuentra localizado en la vereda Santa Barbara Sector Bajo La Udes San Joaquin, área rural del Municipio de Bucaramanga, Departamento de Santander, específicamente al norte de la ciudad, en el corregimiento número 3 del municipio Bucaramanga.

Impacto: Este importante proyecto tiene un impacto significativo en diversas áreas, incluyendo el Sector Agrícola al facilitar el flujo de Ingreso y salida a Veredas, sector industrial, sector educación como lo son colegios, escuelas y centros de formación técnica,

directamente beneficiando a la población de la vereda Santa Barbara Sector Bajo La Udes San Joaquin y veredas aledañas.

Este proyecto contribuye al desarrollo de las comunidades rurales, fomentando el crecimiento económico en la región con la construcción de placa huella y obras hidráulicas, con el fin de mejorar la conectividad de la zona rural, reducir los tiempos de recorridos, reducir los costos de transporte y garantizar el adecuado tránsito en las vías terciarias. Además, este tipo de proyectos buscan beneficiar a la población afectada por el estado actual de las vías, orientados a mejorar sus condiciones de vida, generar empleo en las zonas rurales y apoyar los sectores de infraestructura para el desarrollo regional.


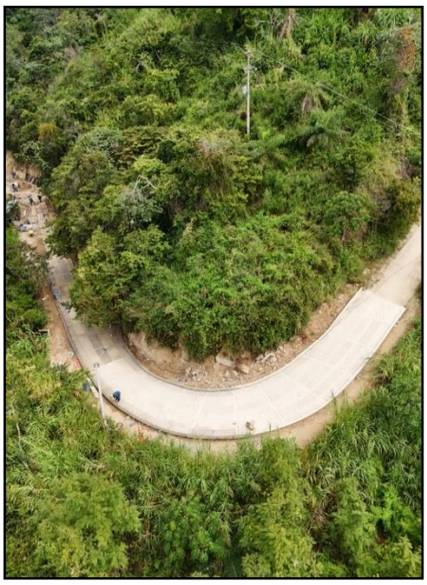

Placa Huella en la Vereda Santa Barbara Sector Bajo La Udes San Joaquin

Contrato 068 del 09 de mayo de 2025 – CONVENIO SOLIDARIO PARA LA EJECUCIÓN DE OBRAS: Mediante el proceso SI-SI-CDCS-001-2025 con el objetivo de "AUNAR ESFUERZOS ENTRE EL MUNICIPIO DE BUCARAMANGA Y LA JUNTA DE ACCIÓN COMUNAL **SAN CAYETANO Y SANTA RITA,** DEL CORREGIMIENTO UNO (1) DEL MUNICIPIO DE BUCARAMANGA PARA EL MEJORAMIENTO VIAL RURAL, A TRAVÉS DE LA CONSTRUCCIÓN DE PLACA HUELLAS Y OBRAS DE DRENAJE EN EL SECTOR RURAL DEL MUNICIPIO DE BUCARAMANGA – SANTANDER"

Valor del contrato: $410.000.727,00
Valor del Anticipo: N/A
Plazo inicial: 4 meses
Fecha de Inicio: 20 de mayo de 2025
Fecha de terminación: 19 de septiembre de 2025
Estado del contrato: Finalizado, en proceso de liquidación
Porcentaje Avance físico ejecutado: 100%

Ubicación: El proyecto en mención se encuentra localizado en la vereda San Cayetano, área rural del Municipio de Bucaramanga, Departamento de Santander, específicamente al norte de la ciudad, en el corregimiento número 1 del municipio Bucaramanga.

Impacto: Este importante proyecto tiene un impacto significativo en diversas áreas, incluyendo el Sector Agrícola al facilitar el flujo de Ingreso y salida a Veredas, sector industrial, sector educación como lo son colegios, escuelas y centros de formación técnica, directamente beneficiando a la población de la vereda San Cayetano y veredas aledañas.

Este proyecto contribuye al desarrollo de las comunidades rurales, fomentando el crecimiento económico en la región con la construcción de placa huella y obras hidráulicas,

con el fin de mejorar la conectividad de la zona rural, reducir los tiempos de recorridos, reducir los costos de transporte y garantizar el adecuado tránsito en las vías terciarias. Además, este tipo de proyectos buscan beneficiar a la población afectada por el estado actual de las vías, orientados a mejorar sus condiciones de vida, generar empleo en las zonas rurales y apoyar los sectores de infraestructura para el desarrollo regional.

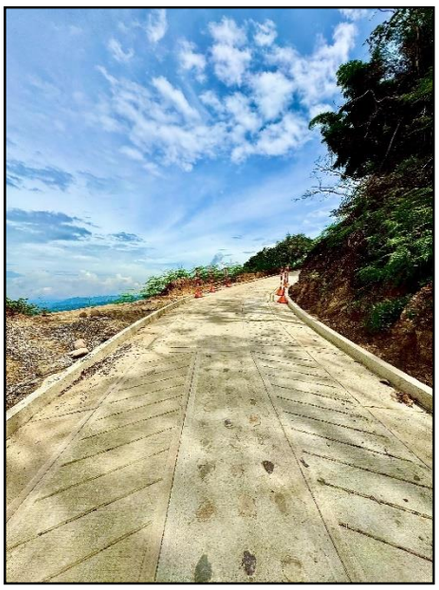


Placa Huella en la Vereda San Cayetano y Santa Rita

SECTOR: Vivienda Ciudad y Territorio
PROGRAMA: Acceso de la población a los servicios de agua potable y saneamiento básico
META E INDICADOR DE PRODUCTO: Beneficiar a 289.645 usuarios con subsidios al consumo en los servicios públicos domiciliarios de acueducto, alcantarillado y aseo en los estratos 1, 2 y 3.

Indicador	Meta 2025	Logro 2025	% Avance 2025	Recursos programados	Recursos comprometidos (RP)	% Ejecución presupuestal
Usuarios beneficiados con subsidios al consumo	289.645	289.645	100%	$ 9.629.401.646	$ 6.060.772.515	63%

Descripción del Proyecto

Nombre del Proyecto	Código BPIN	Valor Vigencia Proyecto	Valor Total Proyecto
Subsidios a los servicios púbicos de acueducto, alcantarillado y aseo a la población de estratos 1, 2 y 3 del Municipio de Bucaramanga.	2024680010048	$ 9.629.401.646	$ 37.914.658.856

Descripción de actividades desarrolladas

Durante el tercer trimestre de la presente vigencia la Secretaria de Infraestructura continúa realizado el pago de los subsidios a las diferentes empresas de servicios

públicos, facturación enviada por la Unidad Técnica de Servicios Públicos detalle acumulado por empresas así:

EMPRESA	VALOR PAGADO
ACUEDUCTO	$ 2.205.203.197
EMPAS	$ 803.229.468
EMAB	$ 2.789.126.307
LIMPIEZA URBANA	$ 229.187.839
VEOLIA	$ 34.025.704
VALOR TOTAL	**$ 6.060.772.515**

META E INDICADOR DE PRODUCTO: Transportar y entregar 18.000 metros cúbicos de Agua potable en carrotanques para garantizar el mínimo vital de agua en zonas sin cobertura del municipio.

Indicador	Meta 2025	Logro 2025	% Avance 2025	Recursos programados	Recursos comprometidos (RP)	% Ejecución presupuestal
Agua transportada y entregada	2400	2497	100%	$ 200.000.000	$ 0	0%

Descripción del Proyecto

Nombre del Proyecto	Código BPIN	Valor Vigencia Proyecto	Valor Total Proyecto
Suministro de agua potable para garantizar la cobertura del mínimo vital de agua a los sectores de los corregimientos 1, 2, y 3 del Municipio de Bucaramanga, Santander	2024680010053	$ 188.055.514	$ 188.055.514

Descripción de actividades desarrolladas

CONVENIO INTERADMINISTRATIVO No 134 DE 20 DE SEPTIEMBRE DE 2024 “SUMINISTRO DE AGUA POTABLE PARA GARANTIZAR LA COBERTURA DEL MINIMO VITAL DE AGUA A LOS SECTORES DE LOS CORREGIMIENTOS 1, 2, 3 DEL MUNCIPIO DE BUCARAMANGA.

NÚMERO DEL CONVENIO:	134
FECHA DEL CONTRATO:	20/09/2024
TIPOLOGÍA DEL CONTRATO O CONVENIO:	CONTRATO INTERADMINISTRATIVO
MODALIDAD DE SELECCIÓN DE CONTRATO:	CONTRATACIÓN DIRECTA
CONTRATISTA	ACUEDUCTO METROPOLITANO DE BUCARAMANGA S.A. ESP
OBJETO:	SUMINISTRO DE AGUA POTABLE PARA GARANTIZAR LA COVERTURA DEL MINIMO VITAL DE AGUA A LOS SECTORES DE LOS CORREGIMIENTO 1,2,3 DEL MUNICIPIO DE BUCARAMANGA

PLAZO EJECUCIÓN:	3 MESES Y QUINCE (15) DÍAS
PRORROGA	(DIEZ (10) MESES- 17 DE FEBRERO DE 2025
VALOR INICIAL:	$188.055.514
FECHA DE INICIO	16 DE OCTUBRE DEL 2024
FECHA DE TERMINACIÓN INICIAL:	31 DE DICIEMBRE DE DICIEMBRE DEL 2024
FECHA SUPENSIÓN N°. 01	20 DE DICIEMBRE DEL 2024
FECHA DE REINICIO No 1	17 DE FEBRERO DE 2025
NUEVA FECHA DE TERMINACIÓN	18 DE COTUBRE DE 2025

Estado del Contrato : EJECUCIÓN
Porcentaje avance : 80%

Ubicación:

- Vereda Chiltota.
- Asentamiento Villa Carmelo
- El porvenir, Los cuadros.
- Vereda San Ignacio.

Impacto: Este proyecto impacta a 682 familias del sector rural del Municipio de Bucaramanga

Beneficios para la Comunidad:

El artículo 2 de la constitución Política de Colombia, establece que son fines esenciales del estado; servir a la comunidad, promover la prosperidad general y garantizar la efectividad de los principios, derechos y deberes consagrados en la constitución; facilita la participación de todos en las decisiones que los afectan y en la vida económica, política, administrativa y cultural de la Nación; defender la independencia nacional, mantener la integridad territorial y asegurar la convivencia política y la vigilancia de un orden justo(…)



Imagen No 1. Suministro de agua potable Villa Carmelo



Imagen No 2. Vereda los santos bajos





Imagen No 3. Vereda Chitota



Imagen No 4. Vereda Los Cuadros



Imagen No 5. Estacion Carabineros

Imagen No 4. Vereda Los Cuadros



Imagen No 5. Estacion Carabineros

3. LINEA ESTRATEGICA. TERRITORIO SEGURO Y SOSTENIBLE

SECTOR: Vivienda Ciudad y Territorio

PROGRAMA: Ordenamiento Territorial y Desarrollo urbano

META E INDICADOR DE PRODUCTO: Adecuar 300,000 metros cuadrados de espacio púbico.

Indicador	Meta 2025	Logro 2025	% Avance 2025	Recursos programados	Recursos comprometidos (RP)	% Ejecución presupuestal
Espacio público adecuado	40.000	8.628	22%	$ 27.918.724.650	$ 21.657.894.095	77,57%

Descripción del Proyecto

Nombre del Proyecto	Código BPIN	Valor Vigencia Proyecto	Valor Total Proyecto
Mejoramiento del espacio público (plazoleta Luis Carlos galán y parque García Rovira) enmarcado dentro de la estrategia "plan centro" en el municipio de Bucaramanga, Santander (fase 2)	2022680010049	$ 0	$ 14.765.777.919,79

Descripción de actividades desarrolladas

Contrato 396 – 2022 “MEJORAMIENTO DEL ESPACIO PÚBLICO EXISTENTE EN LA PLAZOLETA LUIS CARLOS GALÁN Y PARQUE GARCIA ROVIRA ENMARCADOS DENTRO DE LA ESTRATEGIA "PLAN CENTRO" EN EL MUNICIPIO DE BUCARAMANGA, SANTANDER.”

Valor Inicial: $10.995.207.368
Valores adicionales: $ 3.770.570.551,79
Valor Total $ 14.765.777.919,79
Plazo Inicial: OCHO (08) MESES

Fecha Inicial: 06 de marzo de 2023
Fecha Final: 17 de enero de 2025
Plazo Final: Veinte (20) Meses y un (01) día
Estado del Contrato: En proceso de recibo y liquidación
Porcentaje de Avance: 100%

ESTADO DEL CONTRATO: El proyecto contempló la intervención de:

Plazoleta: Entrega de Bancas en concreto, materas en concreto, pasamanos, luminaria nueva, mantenimiento de la piedra Barichara.

Parque: Entrega de bancas con espaldar en madera, polígonos de zonas verdes reformados, mantenimiento a losas en concreto. Siembra de especies nativas y mantenimiento de zonas verdes.

Vías :Entregamos la calle 37 desde la carrera 9 hasta la carrera 11 en concreto rígido (esquina de la iglesia San Laureano), entregamos calle 36 entre carrera 10 y 12 en concreto rígido con separador en zona verde, bolardos en el perímetro de la vía, entregamos calle 35 desde la carrera 9 hasta la 11 en concreto rígido (esquina parqueadero subterráneo), entregamos la carrera 10 entre las calles 34 a la 37, entregamos la carrera 11 entre las calles 37 a la 34 en concreto rígido, entregamos la carrera 12 entre las calles 34 a la 36 en concreto rígido,

Andenes: Se entregan todos los andenes aledaños a estas vías y esta zona en piedra sinu veta.

Actividades complementarias: Cambio de redes de alcantarillado a tubería estructural corrugada. Construcción de cajas eléctricas para la soterranización de redes. Mejoramiento de la señalización vial (Horizontal, vertical)





Estado final del Parque García Rovira



Estado final de la Plazoleta Luis Carlos Galán

Descripción del Proyecto

Nombre del Proyecto	Código BPIN	Valor Vigencia Proyecto	Valor Total Proyecto
MEJORAMIENTO DE LA INFRAESTRUCTURA URBANA Y CALIDAD AMBIENTAL EN LA CARRERA 26 (PASEO ESPAÑA) DEL MUNICIPIO DE BUCARAMANGA SANTANDER	2022680010054	$ 5.907.177.515,24	$ 9.072.944.903,00
	202500000019302	$ 2.740.728.019,29	$ 2.740.728.019,29

Descripción de actividades desarrolladas

CONTRATO DE OBRA PÚBLICA: 387 DE 2022 – COINBRAS S.A.S.
VALOR INICIAL: $ 9.072.944.903,00
VALORES ADICIONALES: $ 2.075.728.019,29
VALOR TOTAL: $ 11.148.672.922
PLAZO: Veintitrés (23) meses
FECHA DE ACTA DE INICIO: 21 de febrero de 2023
SUSPENSIÓN 1: 19 de diciembre de 2023
AMPLIACIÓN A LA SUSPENSIÓN 1: 1 de febrero de 2024
REANUDACIÓN 1: 01 de agosto de 2024
OTROSÍ 1: Prórroga No.1 del 1 agosto al 30 de diciembre de 2024
SUSPENSIÓN 2: 20 de diciembre de 2024
REANUDACIÓN 2: 04 de marzo de 2025
OTROSI No.2: Prórroga No.2 del 14 marzo al 28 de marzo de 2025
OTROSI No. 3: Prórroga No.3 del 28 de marzo al 12 de abril de 2025
OTROSI No.4: Prórroga No.4 del 12 de abril al 13 de noviembre de 2025
ADICIÓN No.1: Adición de recursos por un valor igual a $ 2.075.728.019,29 del día 11 de abril de 2025.
FECHA DE FINALIZACIÓN: 12 de noviembre de 2025

INTERVENTORÍA: CONTRATO INTERADMINISTRATIVO N°116 DE 2024 UNIVERSIDAD INDUSTRIAL DE SANTANDER – UIS
VALOR INICIAL: $ 475.000.000,00
VALOR ADICIONAL: $665.000.000,00
VALOR TOTAL: $ 1.140.000.000,00
PLAZO: Doce (12) meses
FECHA DE SUSCRIPCIÓN: 31 de julio de 2024
FECHA DE ACTA DE INICIO: 01 de agosto de 2024
FECHA DE SUSPENSIÓN 1: 20 de diciembre de 2024
FECHA DE REANUDACIÓN 1: 04 de marzo de 2025
OTROSI No.1: Prórroga No.1 del 14 marzo al 28 de marzo de 2025
OTROSI No. 2: Prórroga No.2 del 28 de marzo al 12 de abril de 2025
OTROSI No.3: Prórroga No.3 del 12 de abril al 13 de noviembre de 2025
ADICIÓN No.1: Adición de recursos por un valor igual a $ 665.000.000,00 del día 11 de abril de 2025.
FECHA DE FINALIZACIÓN: 12 de noviembre de 2025

ESTADO DEL CONTRATO: El contrato de obra No. 387 se encuentra en la semana 95 en la etapa de construcción, el avance de obra programado corresponde a 55,43% y el avance ejecutado a 65,5%. El día 11 de abril del 2025 se da aprobación por parte de la alcaldía del municipio de Bucaramanga a la solicitud de adición en tiempo y recursos para el contrato de obra No. 387 de 2022 y contrato interadministrativo No. 116 de 2024, la fecha de terminación actual es el día 12 de noviembre de 2025.

El día 20 de agosto de 2025 el contratista de obra radicó a la interventoría la programación de obra según la modificatoria No.2 de balance de mayores y menores cantidades aprobada el 04 de agosto de 2025, la interventoría manifestó mediante oficio ICPE-079-2025 del 25 de agosto de 2025 que adoptará la programación presentada, dejando constancia y claridad de que, si esta no se cumple de forma estricta, se tendría un incumplimiento real del contrato a falta de 4 semanas para su finalización. Actualmente se esta tramitando y gestionando una adición en tiempo para el contrato de obra por un tiempo igual a 45 días, quedando como nueva fecha de finalización el 28 de diciembre de 2025, así mismo se está tramitando la solicitud de adición en tiempo y valor para el contrato de interventoría No. 116 de 2024.

Descripción de actividades desarrolladas

A continuación, se presenta una relación de las obras objeto del contrato, ejecutadas al 30 de septiembre de 2025:

EN CRA 26 ENTRE CALLES 32 Y 33: Demolición de placa de piso, excavaciones para instalación de redes eléctricas y de comunicaciones, construcción de cajas de media tensión, cajas de barraje, mejoramiento de la vía con la conformación y compactación de base granular e instalación de concreto MR-42, instalación de bolardos metálicos, construcción de sumideros laterales tipo monoblock para manejo de aguas lluvias, construcción de caja de inspección, intervención de áreas peatonales con la instalación de loseta royal beta, construcción de jardineras y contenedores de raíces, siembra de especies arbóreas y ornamentales, instalación de bancas en concreto e instalación de posteria y luminarias.

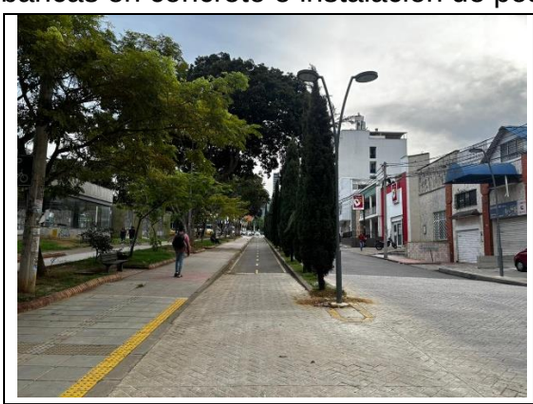	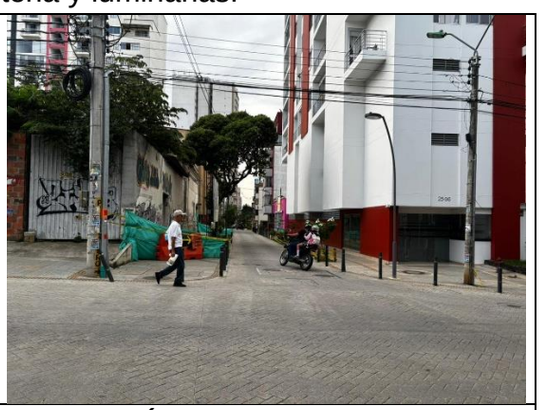
INTERSECCIÓN CARRERA 26 CON CALLE 32 SENTIDO ORIENTE	**INTERSECCIÓN CARRERA 26 CALLE 32 SENTIDO SUR**
	
INTERSECCIÓN CARRERA 26 CALLE 32 SENTIDO ORIENTE	

Tabla 1.Estado actual cra 26 entre calles 32 y 33

EN CRA 26 ENTRE CALLES 33 Y 34: Demolición de placa de piso, excavaciones para instalación de redes eléctricas y de comunicaciones, construcción de cajas de media tensión, cajas de barraje, reposición de red sanitaria principal en intersección cll 33 aguas arriba, reposición de pozo de inspección para red sanitaria, mejoramiento de la vía con la conformación y compactación de base granular e instalación de concreto MR-42, construcción de sumideros laterales tipo monoblock y construcción de sumidero transversal tipo EMPAS para manejo de aguas lluvias, instalación de bolardos metálicos, intervención de áreas peatonales con la instalación de loseta royal beta, construcción de jardineras y contenedores de raíces, siembra de especies arbóreas y ornamentales, instalación de bancas en concreto e instalación de posteria y luminarias.

	
INTERSECCIÓN CARRERA 26 CALLE 33 SENTIDO SUR	**INTERSECCIÓN CARRERA 26 CALLE 33 SENTIDO OCCIDENTE**
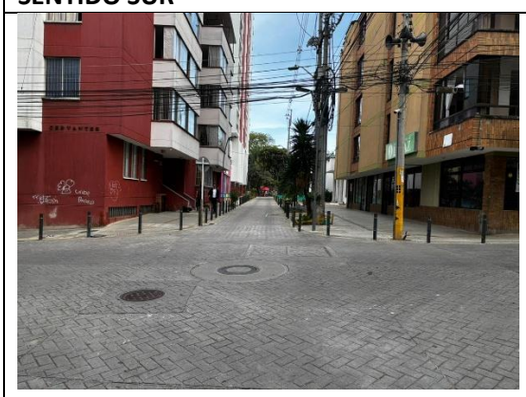	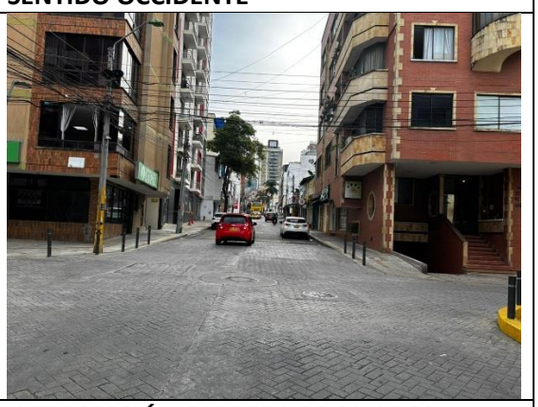
INTERSECCIÓN CARRERA 26 CALLE 33 SENTIDO NORTE	**INTERSECCIÓN CARRERA 26 CALLE 33 SENTIDO ORIENTE**

Tabla 2. Estado actual cra 26 entre calles 33 y 34

EN CRA 26 ENTRE CALLES 34 Y 35: Demolición de placa de piso, excavaciones para instalación de redes eléctricas y de comunicaciones, construcción de cajas de media tensión, cajas de barraje, reposición de red sanitaria principal en intersección cll 34 aguas arriba y aguas abajo, reposición de pozo de inspección para red sanitaria, mejoramiento de la vía con la conformación y compactación de base granular e instalación de concreto MR-42, construcción de sumideros laterales tipo monoblock y construcción de sumidero transversal tipo EMPAS para manejo de aguas lluvias, instalación de bolardos metálicos, intervención de áreas peatonales con la instalación de loseta royal beta, construcción de jardineras y contenedores de raíces, siembra de especies arbóreas y ornamentales, instalación de bancas en concreto e instalación de posteria y luminarias.

	
INTERSECCIÓN CARRERA 26 CALLE 34 SENTIDO SUR	**INTERSECCIÓN CARRERA 26 CALLE 34 SENTIDO OCCIDENTE**
	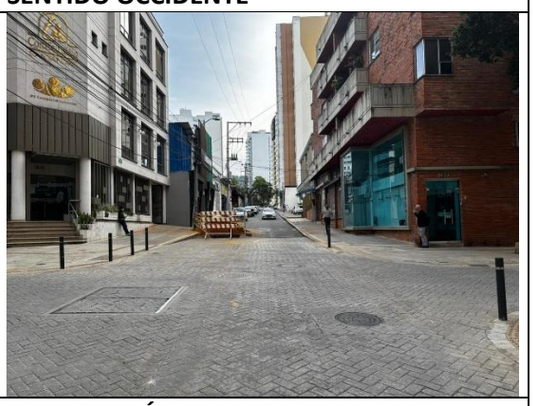
INTERSECCIÓN CARRERA 26 CALLE 34 SENTIDO NORTE	**INTERSECCIÓN CARRERA 26 CALLE 34 SENTIDO ORIENTE**

Tabla 3. Estado actual de cra 26 entre calles 34 y 35

EN CRA 26 ENTRE CALLES 35 Y 36: Demolición de placa de piso, excavaciones para instalación de redes eléctricas y de comunicaciones, construcción de cajas de media tensión, cajas de barraje, reposición de red sanitaria principal en intersección cll 35 aguas arriba y aguas abajo, reposición de pozo de inspección para red sanitaria, mejoramiento de la vía con la conformación y compactación de base granular e instalación de concreto MR-42, mejoramiento de carpeta asfáltica en la transición del pompeyano de la intersección de la calle 35, construcción de sumideros laterales tipo monoblock y construcción de sumidero transversal tipo EMPAS para manejo de aguas lluvias, instalación de bolardos metálicos, intervención de áreas peatonales con la instalación de loseta royal beta, construcción de jardineras y contenedores de raíces, siembra de especies arbóreas y ornamentales e instalación de posteria y luminarias.

	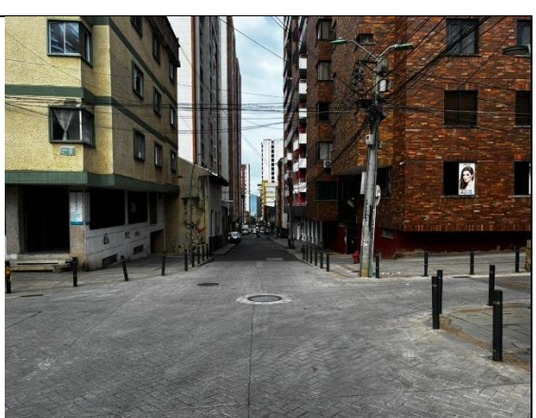
INTERSECCIÓN CARRERA 26 CALLE 35 SENTIDO SUR	**INTERSECCIÓN CARRERA 26 CALLE 35 SENTIDO OCCIDENTE**

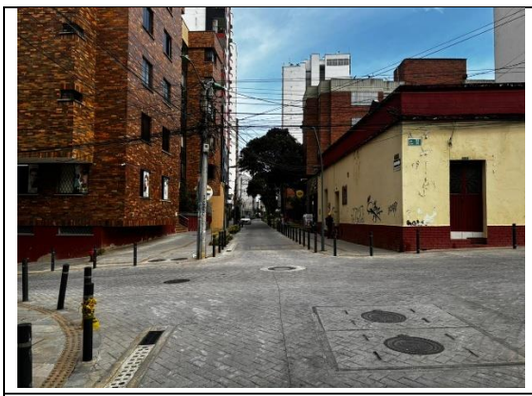	
INTERSECCIÓN CARRERA 26 CALLE 35 SENTIDO NORTE	**INTERSECCIÓN CARRERA 26 CALLE 35 SENTIDO ORIENTE**

Tabla 4.Estado actual de cra 26 entre calles 35 y 36

EN CRA 26 ENTRE CALLES 36 Y 37: Demolición de placa de piso y concreto en vía, excavaciones para instalación de redes eléctricas y de comunicaciones, construcción de cajas de media tensión, cajas de barraje, construcción de cajas, ducteria y gabinete para interconexión semafórica de la carrera 26 con calle 36 intersección hacia la carrera 24, mejoramiento de la vía con la conformación y compactación de base granular e instalación de concreto MR-42 sobre carrera 26, en carriles internos y carril derecho costado norte de la intersección calle 36, construcción de sumideros laterales tipo monoblock para manejo de aguas lluvias, instalación de bolardos metálicos, intervención de áreas peatonales con la instalación de loseta royal beta, construcción de jardineras y contenedores de raíces.

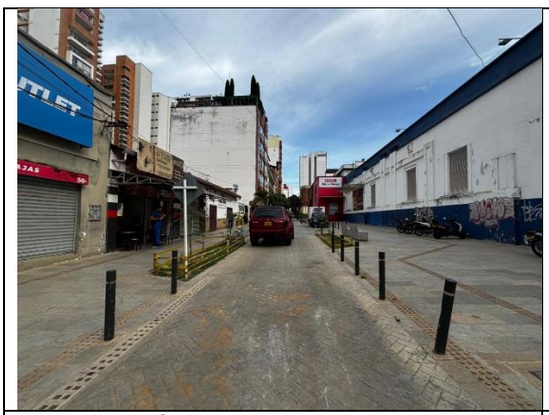	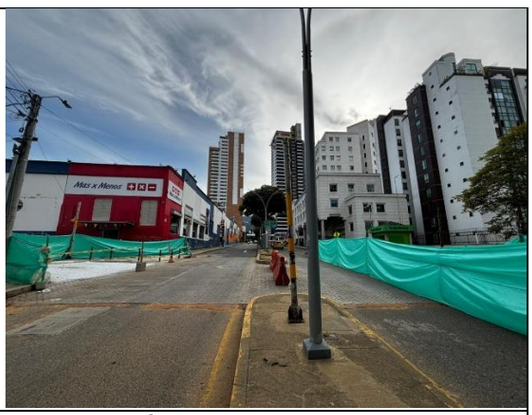
INTERSECCIÓN CARRERA 26 CALLE 36 SENTIDO NORTE	**INTERSECCIÓN CARRERA 26 CALLE 36 SENTIDO ORIENTE**
	
INTERSECCIÓN CARRERA 26 CALLE 36 SENTIDO OCCIDENTE	**INTERSECCIÓN CARRERA 26 CALLE 36 SENTIDO SUR**

Tabla 5.Estado actual de cra 26 entre calles 36 y 37

EN CLL 37 ENTRE CARRERA 25 A 27: Demolición placa de piso, excavaciones para instalación de redes eléctricas y de comunicaciones, construcción de cajas de media tensión, cajas de barraje, mejoramiento de la vía con la conformación y compactación de base granular, construcción de sumideros laterales tipo monoblock y sumidero transversal tipo EMPAS para manejo de aguas lluvias, reposición de acometidas de red sanitaria, intervención de áreas peatonales con la instalación de loseta royal beta, instalación de concreto MR-42 para losas entre cra 26 y 27.

	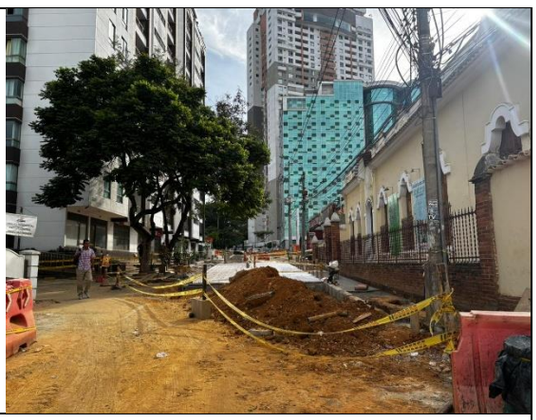
CALLE 37 CON CARRERA 26 SENTIDO OCCIDENTE	**CALLE 37 CON CARRERA 26 SENTIDO ORIENTE**
	
CALLE 37 CON CARRERA 26 SENTIDO NORTE	**CALLE 37 CON CARRERA 27 SENTIDO OCCIDENTE**
	
CALLE 37 CON CARRERA 25 SENTIDO ORIENTE	

Tabla 6.Estado actual de cll 37 entre careras 25 y 27

Descripción del Proyecto

Nombre del Proyecto	Código BPIN	Valor Vigencia Proyecto	Valor Total Proyecto
construcción de obras complementarias de espacio público a la institución educativa rural Bosconia Sede B de la vereda Santa Rita del municipio de Bucaramanga, Santander	2023680010054	$ 1.197.643.395,86	$ 1.197.643.395,86

Descripción de actividades desarrolladas

CONTRATO NO 310 DEL 9 DE NOVIEMBRE DE 2023 - CONSTRUCCIÓN DE OBRAS COMPLEMENTARIAS DE ESPACIO PUBLICO, A LA INSTITUCIÓN EDUCATIVA RURAL BOSCONIA SEDE B DE LA VEREDA SANTA RITA DEL MUNICIPIO DE BUCARAMANGA, SANTANDER.

CONTRATISTA	IMCCA S.A.S
SUPERVISOR	ING. WILSON MOTTA RODRIGUEZ
VALOR INICIAL:	$ 866.841.849
VALOR ADICIONAL NO 3	$ 330.801.395,86
VALOR TOTAL	$ 1.197.643.244,00
PLAZO INICIAL:	CUARENTA Y CINCO (45) DIAS
FECHA INICIO:	CUATRO (04) DE DICIEMBRE 2023
SUSPENSION NO.01:	26 DE DICIEMBRE DE 2023 (45 DIAS)
REINICIO NO.01:	26 DE FEBRERO DE 2024
ADICIONAL NO.01 EN PLAZO:	PRORROGA NO.01: TRES (03) MESES
ADICIONAL NO.02 EN PLAZO:	PRORROGA NO.02: DOS (02) MESES
ADICIONAL NO.03 EN VALOR Y	1 DE NOVIEMBRE DE 2024
PLAZO	ADICIONAL No.03: DOS (02) MESES
PLAZO FINAL:	SEIS (06) MESES Y QUINCE (15) DIAS
FECHA DE TERMINACION	25 DE MARZO DE 2025
ESTADO DEL CONTRATO:	EN PROCESO DE RECIBO FINAL Y LIQUIDACION
PORCENTAJE DE AVANCE:	100%

ESTADO DEL CONTRATO: El proyecto contempla la intervención del espacio público adyacente al colegio Bosconia sede B en la vereda Santa Rita. Entre las actividades contempladas esta: excavaciones, movimiento de tierras, desmontes cerramiento existente, demoliciones, construcción de muros de contención costado norte y occidental, cerramientos perimetrales en tubería.

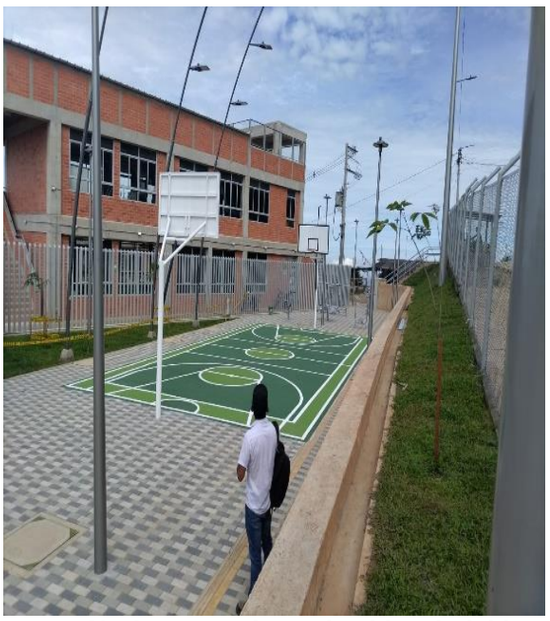


Imagen No 1: zonas gimnasios biosaludables, minicancha multiple zonas de espacio publico, muro de contencion, zonas verdes, cerramiento, alumbrado publico



Imagen No 2: tablero pricipal alumbrado publico

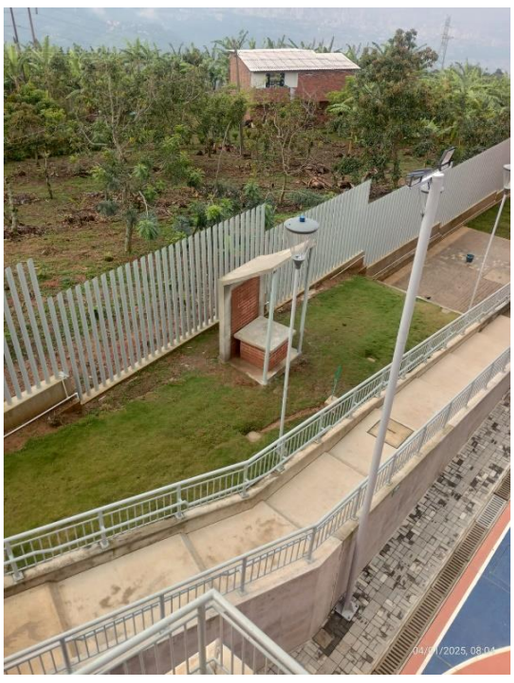

Imagen No 3: cerramiento perimetral tubo

Descripción del Proyecto

Nombre del Proyecto	Código BPIN	Valor Vigencia Proyecto	Valor Total Proyecto
APOYO AL CONTROL DEL CUMPLIMIENTO DEL CONTRATO DE OBRA PARA LA CONSTRUCCION DEL PARQUE BORDE SUR LA VICTORIA EN EL BARRIO LA VICTORIA DEL MUNICIPIO DE BUCARAMANGA, SANTANDER	20250000020181	$ 785.643.475,00	$ 785.643.475,00

Contrato 184-2023: CONSTRUCCIÓN DEL PARQUE BORDE SUR LA VICTORIA EN EL BARRIO LA VICTORIA EL MUNICIPIO DE BUCARAMANGA, SANTANDER.

Valor del contrato inicial:	$12.918.441.253,19
Fecha de inicio:	08 de agosto de 2023.
Plazo inicial:	6 meses
Suspensión No.1:	2 meses (06 de febrero de 2024 y hasta el 05 de abril de 2024,)
Ampliación 1 a la suspensión No.1:	1 mes (06 de abril 2024 – 05 de mayo de 2024)
Ampliación 2 a la suspensión No.1:	7 meses (06 de mayo 2024 – 05 de diciembre de 2024
Ampliación 3 a la suspensión No.1:	4 meses (06 de diciembre de 2024 – 05 de abril de 2025)
Ampliación 4 a la suspensión No.1:	6 meses (06 de abril de 2025 – 05 de octubre de 2025)
Avance físico ejecutado	3% porcentaje por confirmar por la nueva interventoría, toda vez que a la fecha no existe informe final del contrato 183/2023
Avance financiero:	30%
Estado:	Suspendido

Los permisos necesarios para reiniciar el contrato con el AMB, con el EMPAS y con la CDMB, se encuentran aprobados
Actualmente está en revisión y aprobación por parte del supervisor y la ordenadora del gasto, por solicitud del contratista de la obra una ampliación del plazo por seis (6) meses y una modificación a la bolsa de ajustes pues el contrato fue suscrito en el 2023 y la ejecución se realizará en el 2025 y el 2026.

Así mismo se realizó socialización de reinicio con la comunidad del Barrio La Victoria el 25 de septiembre del 2025, en donde se explicó las modificaciones generales del proyecto inicial y se planteó reinicio para el 6 de octubre del 2025. En la misma reunión se indicó la importancia del tema de seguridad, durante y posterior a la ejecución de la construcción del parque.

Contrato 183-2023: INTERVENTORÍA A LA CONSTRUCCIÓN DEL PARQUE BORDE SUR LA VICTORIA EN EL BARRIO LA VICTORIA EL MUNICIPIO DE BUCARAMANGA, SANTANDER.

Valor del contrato inicial:	$678.208.073,00
Fecha de inicio:	08 de agosto de 2023.
Plazo inicial:	6 meses
Suspensión No.1:	2 meses (06 de febrero de 2024 y hasta el 05 de abril de 2024)
Reinicio:	19 de abril 2024
Fecha de terminación:	20 de abril de 2024
Avance físico ejecutado	3% porcentaje por confirmar por la nueva interventoría, toda vez que a la fecha no existe informe final del contrato 183/2023
Avance financiero:	73.62%
Estado:	Terminado

El contrato de interventoría No. 183 de 2023, se encuentra finalizado y está en proceso de liquidación. En espera que, el contratista subsane observaciones realizadas por la supervisión en aras de continuar con los respectivos trámites administrativos.

VALOR PAGADO: $499.325.167,00

Contrato 196-2025 INTERVENTORIA INTEGRAL PARA LA CONSTRUCCION DL PARQUE BORDE SUR LA VICTORIA EN EL BARRIO LA VICTORIA DEL MUNICIPIO DE BUCARAMANGA, SANTANDER

Valor del contrato inicial: $785.643.475,00
Plazo inicial: 6 meses
Estado: Firmado



Foto 1. Zona a intervenir



Foto 2. Espacio público intervenido

Convenio 333 – 2021: CONVENIO INTERADMINISTRATIVO CELEBRADO ENTRE LA ELECTRIFICADORA DE SANTANDER S.A. E.S.P., EL ACUDUCTO METROPOLITANO DE BUCARAMANGA S.A. E.S.P., GASORIENTE S.A.E.S.P. Y EL INSTITUO DE CULTURA Y TURISMO DE BUCARAMANGA; PARA LA CONMEMORACIÓN DE LOS 400 AÑOS DEL MUNICIPIO DE BUCARAMANGA, ÍCONO DE LA CIUDAD.

Objeto: Aunar esfuerzos para conmemorar los 400 años de fundación de la ciudad e Bucaramanga, que tuvo lugar el 22 de diciembre de 1622, permitiendo el posicionamiento de marca de empresas; así como la apropiación de ciudadana territorio; reflejo de identidad y sentido de pertenencia por el patrimonio de la ciudad en favor de sus grupos de interés

Fecha de inicio: 12 de noviembre de 2021.
Fecha de terminación: 11 de enero de 2023
Prorroga No. 1 en plazo: 11 meses
Prorroga No. 2 en plazo: 20 días
Nueva fecha terminación: 30 de diciembre de 2023
Fecha de suspensión 1: 22 de diciembre de 2023
Valor del convenio:
ACUADUCTO METROPOLITANO: $500.000.000,00
ESSA: $500.000.000,00
GASORIENTE: $500.000.000,00
Total **$1.500.000.000,00**
Avance físico ejecutado: 9.33%
Avance financiero: 9.33%
Estado: Suspendido.

El alcance del convenio incluía la estructuración del icono arquitectónico, mediante la realización de un concurso arquitectónico para el diseño y posterior proceso para construcción e instalación de un icono arquitectónico, que refleje la interacción de las empresas de servicios públicos domiciliarios que acá participan energía eléctrica, acueducto y gas, que abordan los siguientes temas**: agua, energía eléctrica, gas, energías renovables, comunicaciones y participación ciudadana, conciencia**

ambiental, historia, cultura local y espacio público, y su interacción e influencia, pasada; presente y futura en el municipio de Bucaramanga.

Así las cosas, se desarrolló concurso abierto por la Sociedad Colombiana de Arquitectos para que organizara concurso de diseño y arquitectura y que actuara como coordinador entre la Entidad Estatal, en el mes de enero de 2022 la Secretaria de Infraestructura suscribió con la Sociedad Colombiana de Arquitectos contrato de prestación de servicios para que esta Sociedad funja como organismo asesor del Concurso de Méritos Arquitectónico que apertura la Secretaria de Infraestructura para el diseño del icono arquitectónico para la celebración de los 400 años de Bucaramanga.

El Ministerio de Cultura expidió la resolución 1414 de 2024, esto para el mes de noviembre, otorgando la respectiva autorización para la intervención.

El principio de anualidad que rige en materia presupuestal a las entidades públicas y los plazos que se estipularon para la ejecución del proyecto nos impedía que en un mes y medio pudiera iniciarse y realizarse la obra; reiterando que la expedición del acto administrativo que autoriza la intervención se dio por parte del Ministerio de Cultura solo hasta mediados del mes noviembre de 2024, por tal razón debíamos iniciar el respectivo tramite durante la vigencia 2025.

Aunado a lo anterior, la ESSA cita la cláusula vigésimo octava, para que se den soluciones sobre la continuidad o no del convenio y terminación del mismo, situación que viene desarrollándose desde el primer semestre del 2025; en done se identificaron las malas prácticas que el municipio desarrolló durante las vigencias 2020 a 2023 para con el convenio y dan razón para que las empresas vinculadas al convenio solicitaran apartarse del mismo. De esta manera el convenio entro en etapa de terminación y posterior liquidación reconociendo las actuaciones y contratos derivados del presente convenio, para que el municipio en un momento posterior a este ejecute el producto derivado del presten convenio, que es la consultoría 200 de 2023.



Foto 1. Imagen renderizada



Foto 2. Imagen renderizada

CONTRATO: 200 - 2023: ESTUDIOS Y DISEÑOS PARA LA CONSTRUCCIÓN DEL MONUMENTO CONMEMORATIVO A LA CELEBRACIÓN 400 AÑOS DEL MUNICIPIO DE BUCARAMANGA, SANTANDER.

Fecha de inicio: 24 de agosto de 2023.
Plazo: 45 días
Otro Sí 1:
Ampliación plazo: 3 meses
Fecha terminación: 23 de noviembre 2023
Avance físico ejecutado: 100%
Avance financiero: 90%
Estado: Terminado.

El ministerio de cultura quien hizo la revisión del componente de diseño e implantación del objeto ya conceptuó y entrego para el mes de noviembre de 2024 los respectivos conceptos para la implantación y construcción del objeto denominado hoja del búcaro, monumento a los 400 años de fundación de la ciudad de Bucaramanga. Así las cosas, ya se puede iniciar el proceso de Recibo final y liquidación, ya que está en manos del municipio. El proyecto de pasivos exigibles ya fue aprobado por el Concejo municipal de Bucaramanga se puede continuar con el proceso de liquidación del contrato, adicionalmente el comité técnico ya recibió la solicitud de uso de los recursos con los que cuenta este contrato para su ejecución.

Descripción del Proyecto

Nombre del Proyecto	Código BPIN	Valor Vigencia Proyecto	Valor Total Proyecto
ADECUACION DE ESPACIO PUBLICO EN EL MARCO DEL DESARROLLO DE LA ESTRATEGIA DE PRESUPUESTOS PARTICIPATIVOS DEL MUNIICIPIO DE BUCARAMANGA, SANTANDER	2024680010050	$ 24.134.607.023	$ 45.114.109.841,13

Descripción de actividades desarrolladas

CONTRATO DE OBRA 105 de fecha 20 de junio de 2025 -: CONSORCIO ESPACIOS BGA "ADECUACIÓN DE ESPACIO PÚBLICO EN EL MARCO DEL DESARROLLO DE LA ESTRATEGIA DE PRESUPUESTOS PARTICIPATIVOS DEL MUNICIPIO DE BUCARAMANGA, SANTANDER".

Valor del contrato: $16.317.394.434,13
Valor Anticipo: N/A
Plazo inicial: 4 meses 21 días
Fecha de inicio: 11 de agosto de 2025
Fecha de terminación: 31 de diciembre de 2025
Estado del Contrato: EJECUCIÓN
Porcentaje avance: 36 %

Ubicación: En el marco del presente contrato, cuyo alcance inicial comprende la intervención de 63 barrios agrupados en 17 comunas, se ha venido avanzando de manera progresiva en la ejecución de las actividades técnicas previstas, cumpliendo con los cronogramas establecidos. Estas acciones se han desarrollado en los siguientes barrios: San Alonso, Provenza, Tejar, Esperanza III, Morrorico, La Pedregosa, Malpaso, Esperanza I, Asturias 2, La Libertad, Candado, Los Pinos, Villa Helena, San Martín, Mutualidad, San Cristóbal, Alfonso López, Transición V, Modelo, García Rovira, San Francisco, Igsabelar, Transición I, San Pedro, Bolarquí, Viveros de Provenza, Barrio Conucos, Chorreras de Don Juan y Mercedes.
Impacto: Este proyecto de gran relevancia tiene alcance en las 17 comunas y 63 barrios priorizados, generando un impacto integral en la optimización del espacio público, al tiempo que promueve condiciones de accesibilidad universal, garantizando el desplazamiento seguro y digno de las personas con discapacidad.

Beneficios para la Comunidad:

- Optimización del espacio público: se generan entornos más ordenados, funcionales y seguros para el uso colectivo.
- Accesibilidad universal: se garantiza la movilidad incluyente para personas con discapacidad, adultos mayores, niños y población vulnerable.
- Fortalecimiento de la movilidad peatonal: mejora de andenes, senderos y pasos seguros que facilitan el desplazamiento diario.

- Reducción de riesgos: adecuación de infraestructura que disminuye accidentes asociados a barreras físicas y deterioro del espacio público.
- Impacto en la cohesión social: se promueve la apropiación del territorio y el sentido de pertenencia de la comunidad hacia su barrio y comuna.
- Mejoramiento paisajístico y ambiental: recuperación de áreas deterioradas y adecuación de zonas verdes que aportan a la sostenibilidad urbana.






META E INDICADOR DE PRODUCTO: Mantener 100 parques en el municipio

Indicador	Meta 2025	Logro 2025	% Avance 2025	Recursos programados	Recursos comprometidos (RP)	% Ejecución presupuestal
Parques mantenidos	1	41	100%	$ 4.726.740.978	$ 0	0%

Descripción del Proyecto

Nombre del Proyecto	Código BPIN	Valor Vigencia Proyecto	Valor Total Proyecto
MANTENIMIENTO PERIODICO DE LA INFRAESTRUCTURA DE PARQUES, EQUIPAMENTO Y ESPACIO PUBLICO DEL MUNICIPIO DE BUCARAMANGA SANTANDER.	2024680010045	$ 3.000.000.000	$6.853.612.187,14

Descripción de actividades desarrolladas

Contrato 244 – 2024: SUMINISTRO DE MATERIALES DE FERRETERIA Y HERRAMIENTAS PARA EL MANTENIMIENTO PERIODICO DE LA INFRAESTRUCTURA DE PARQUES DEL MUNICIPIO:

Se llevó a cabo el proceso de contratación del contrato No. 244-2024, Orden de Compra No. 139109, cuyo objeto es “SUMINISTRO DE MATERIALES DE FERRETERÌA Y HERRAMIENTAS PARA EL MANTENIMIENTO PERIODICO DE LA INFRAESTRUCTURA DE PARQUES DEL MUNICIPIO DE BUCARAMANGA” en la TIENDA VIRTUAL DEL ESTADO COLOMBIA, en virtud del Acuerdo Marco de Precios por Colombia Compra Eficiente, mediante el proceso No CCE-255-AMP-2021, una vez realizada la evaluación de las propuestas recibidas, por parte del comité evaluador fue seleccionado el proponente el contratista JAIRO OSORIO CABALLERO identificado con C.C. 91.282.210:, bajo la adjudicación del contrato No. 244-2024; el cual implica el suministro de los materiales de ferretería y herramientas necesarios para ejecutar el mantenimiento periódico de parques,

zonas verdes y equipamientos urbanos del municipio de Bucaramanga. La orden de compra tiene por fecha el 13 de diciembre de 2024.

Valor del contrato inicial: $616.071.617,60
Valor del Adicional 1: NA
Valor total: $616.071.617,60
Fecha de inicio: 18 de diciembre de 2024.
Suspensión No.1: 22 días calendario. (23 de diciembre de 2024 – 14 de enero de 2025)
Ampliación a la suspensión No.1: 45 días calendario (15 de enero de 205 – 28 de febrero de 2025)
Reinicio: 1 de marzo de 2025.
Prorroga No.1: 3 meses y 13 días (9 de marzo de 2025 – 23 de junio de 2025)
Prorroga No.2: 4 meses
Fecha de finalización: 22 de octubre de 2025.
Avance físico ejecutado: 11%
Avance financiero: 18.87%
Estado: Ejecución

El avance físico ejecutado corresponde al 11%, este está sujeto a las solicitudes de materiales que realice el profesional encargado del personal de obra dispuesto para la ejecución de obras de mantenimiento de los parques del municipio.
El contratista presentó acta de ejecución por el valor de $116.287.121,00 la cual ya se encuentra pagada para una ejecución financiera del 18.87%



Estado actual bodega de materiales

Atención de Parques con mantenimiento

PARQUES INTERVENIDOS TERCER TRIMESTRE 2025	
PARQUE VILLA HELEA 2	PARQUE COSMOS
PARQUE BOSQUES LAGOS DEL CACIQUE	CANCHA VEREDA PEDREGAL
PARQUE NUEVA GRANADA	PARQUE LA GRAN LADERA
PARQUE MONTECARMELO	PARQUE LOS LEONES
PARQUE BRUNO BOTELO	PARQUE LAS PALMAS BARRIO PORVENIR
PARQUE LOS SUEÑOS	PARQUE CAFE MADRID
PARQUE TOLEDO PLATA	PARQUE BOLIVAR
PARQUE EL BOLSILLO	PARQUE SANTANDER
PARQUE LAS CIGARRAS	PARQUE GIRARDOT

META E INDICADOR DE PRODUCTO: Mantener 1,605,851 metros cuadrados de zonas verdes

Indicador	Meta 2025	Logro 2025	% Avance 2025	Recursos programados	Recursos comprometidos (RP)	% Ejecución presupuestal
Zonas verdes mantenidas	1605851	2043748	100%	$ 10.000.000.000	$ 7.812.383.897	78,12%

Descripción del Proyecto

Nombre del Proyecto	Código BPIN	Valor Vigencia Proyecto	Valor Total Proyecto
Mantenimiento y manejo integral arbóreo y de zonas verdes en el municipio de Bucaramanga, Santander	2024680010046	$ 31.813.343.882	$ 10.000.000.000

Descripción de actividades desarrolladas

CONVENIO INTERADMINISTRATIVO: No.126 del 30 de agosto de 2024.

OBJETO: "AUNAR ESFUERZOS ENTRE EL MUNICIPIO DE BUCARAMANGA Y EL AREA METROPOLITANA DE BUCARAMANGA PARA DESARROLLAR ACTIVIDADES RELACIONADAS CON LA LIMPIEZA, MANTENIMIENTO Y EMBELLECIMIENTO DE PARQUES Y ZONAS VERDES UBICADAS EN EL ESPACIO PUBLICO DEL MUNICIPIO DE BUCARAMANGA, SANTANDER"

CONVENIADO: AREA METROPOLITANA DE BUCARAMANGA

PLAZO INICIAL DEL CONVENIO: 4 meses

VALOR DEL CONVENIO: Valor inicial: CINCO MIL CIENTO SETENTA Y CINCO MILLONES SETECIENTOS CUARENTA Y DOS MIL OCHOCIENTOS SETENTA PESOS ($5.175.742.870) más Contrapartida del AMB de DOS CIENTOS SETENTA MILLONES QUINIENTOS CUARENTA MIL NOVECIENTOS DIEZ Y OCHO PESOS ($270.540.918), más adicional de SEIS CIENTOS DIEZ Y SIETE MILLONES OCHO CIENTOS CINCUENTA Y SEIS MIL DOS CIENTOS CUARENTA Y TRES PESOS ($617.856.243), Total: SEIS MIL SESENTA Y CUATRO MILLONES CIENTO CUARENTA MIL TREINTA Y UN PESOS ($6.064´140.031,00) M/CTE.

FECHA DE INICIO: 30 de agosto de 2024.

FECHA DE TERMINACION: 29 de diciembre de 2024.

PLAZO PRÓRROGA No.01: 3 meses

NUEVA FECHA DE TERMINACIÓN CON PRÓRROGA No.01: abril 28 de 2025.

PLAZO PRÓRROGA No.02: 2 meses.

NUEVA FECHA DE TERMINACION CON PRÓRROGA No.02: junio 28 de 2025.

PLAZO PRÓRROGA No.03: 1 mes.

NUEVA FECHA DE TERMINACIÓN CON PRÓRROGA No.03: Julio 28 de 2025.

AVANCE: 100 %.

El Convenio Interadministrativo **N**o **126 de 2024** se encuentra finalizado en cumplimiento de la fecha de terminación Julio 28 de 2025 y se encuentra en trámite de recepción de última cuenta, pago y liquidación. Fue suscrito entre el municipio de Bucaramanga y el Área Metropolitana de Bucaramanga y su objeto es: ANUAR ESFUERZOS ENTRE EL MUNICIPIO DE BUCARAMANGA Y EL AREA METROPOLITANA DE BUCARAMANGA PARA DESARROLLAR ACTIVIDADES RELACIONADAS CON LIMPIEZA, MANTENIMIENTO Y EMBELLECIMIENTO DE PARQUES Y ZONAS VERDES UBICADAS EN EL ESPACIO PUBLICO DEL MUNICIPIO DE BUCARAMANGA, SANTANDER.

Se contó con la implementación de un conjunto de actividades encaminadas al mantenimiento y conservación de dichas áreas verdes.

Estas actividades se enmarcan en los objetivos del Convenio y responden a la necesidad de garantizar el adecuado manejo del entorno urbano, mejorar la calidad del paisaje y contribuir a la sostenibilidad ambiental y al bienestar de la ciudadanía. El desarrollo de las labores se realizó conforme a los lineamientos técnicos y a las condiciones establecidas, y en coordinación con los actores responsables, asegurando el cumplimiento de los cronogramas previstos.







Se atendieron con este Convenio un total aproximado de 2.396.763 m2, que corresponde al mantenimiento de parques, zonas verdes, separadores y glorietas, con personal Idóneo en manejo de poda de césped, rocería, riego, limpieza de zonas duras, rastrillado de zona verdes y fertilización y fumigación. Adicionalmente, se realizó siembra de plantas ornamentales en algunas zonas de la ciudad como Mesón de los Búcaros, Parque San Pío, Puerta del Sol, etc.

CONVENIO INTERADMINISTRATIVO: No.135 del 26 de junio de 2025.

OBJETO: "AUNAR ESFUERZOS ENTRE EL MUNICIPIO DE BUCARAMANGA Y LA EMPRESA DE ASEO DE BUCARAMANGA (EMAB) PARA DESARROLLAR ACTIVIDADES RELACIONADAS CON LA LIMPIEZA, MANTENIMIENTO Y EMBELLECIMIENTO DE PARQUES Y ZONAS VERDES UBICADAS EN EL ESPACIO PUBLICO DEL MUNICIPIO DE BUCARAMANGA, SANTANDER".

CONVENIADO: EMPRESA DE ASEO DE BUCARAMANGA (EMAB)

SUPERVISOR MUNICIPIO DE BUCARAMANGA: Ing. Henry Merchán Moreno

PLAZO INICIAL DEL CONVENIO: 4 meses

VALOR DEL CONVENIO: Valor inicial: SEIS MIL TRESCIENTOS OCHENTA Y CUATRO MILLONES OCHOCIENTOS CUARENTA Y DOSMIL CUATROCIENTOS TREINTA Y SEIS PESOS ($6.384.842.436) más Contrapartida de EMAB de CIENTO CINCUENTA Y TRES MILLONES CUATROCIENTOS SETENTA Y TRES MIL CUATROCIENTOS PESOS ($153.473.400), M/CTE.

FECHA DE INICIO: 29 de agosto de 2025.

FECHA DE TERMINACION: 31 de diciembre de 2025.

AVANCE: 22,10%.

El Convenio Interadministrativo **N**o. **135 de 2025** se encuentra en y su fecha de terminación es el 31 de diciembre del presente año. Fue suscrito entre el municipio de Bucaramanga y EMPRESA DE ASEO DE BUCARAMANGA (EMAB) y su objeto es: **AUNAR ESFUERZOS ENTRE EL MUNICIPIO DE BUCARAMANGA Y LA EMPRESA DE ASEO DE BUCARAMANGA (EMAB) PARA DESARROLLAR ACTIVIDADES RELACIONADAS CON LA LIMPIEZA, MANTENIMIENTO Y EMBELLECIMIENTO DE PARQUES Y ZONAS VERDES UBICADAS EN EL ESPACIO PUBLICO DEL MUNICIPIO DE BUCARAMANGA, SANTANDER**.

Se ha contado con la implementación de un conjunto de actividades encaminadas al mantenimiento y conservación de dichas áreas verdes.

Estas actividades se enmarcan en los objetivos del Convenio y responden a la necesidad de garantizar el adecuado manejo del entorno urbano, mejorar la calidad del paisaje y contribuir a la sostenibilidad ambiental y al bienestar de la ciudadanía. El desarrollo de las labores se ha realizado conforme a los lineamientos técnicos y a las condiciones establecidas, y en coordinación con los actores responsables, asegurando el cumplimiento de los cronogramas previstos.



Con este convenio 135 se han atendido aproximadamente 355.039 m², que corresponde al mantenimiento de parques, zonas verdes, separadores y glorietas, con personal Idóneo en manejo de poda de césped, rocería, riego, limpieza de zonas duras, rastrillado de zona verdes y fertilización. Adicionalmente, se está realizando siembra de plantas ornamentales en el Parque de los Niños, pero se tiene planeado sembrar en otras zonas verdes de Bucaramanga.

En total, en lo que va corrido de este año se ha hecho mantenimiento de zonas verdes y parques a un área de 2.751.802 m².

4. LINEA ESTRATEGICA. TERRITORIO SEGURO QUE GENERA VALOR

SECTOR: Gobierno territorial

PROGRAMA: Fortalecimiento a la gestión y dirección de la administración pública territorial

META E INDICADOR DE PRODUCTO: Asistir técnicamente a nueve (9) dependencias de la administración municipal para el diseño, seguimiento y ejecución de proyectos estratégicos de la ciudad en el área de infraestructura

Indicador	Meta 2025	Logro 2025	% Avance 2025	Recursos programados	Recursos comprometidos (RP)	% Ejecución presupuestal
Entidades, organismos y dependencias asistidos técnicamente	9	9	100%	$ 11.506.163.086	$ 11.242.813.332	97,71%

Descripción del Proyecto

Nombre del Proyecto	Código BPIN	Valor Vigencia Proyecto	Valor Total Proyecto
Fortalecimiento institucional a los procesos misiones y de gestión de la secretaría de infraestructura del municipio de Bucaramanga, Santander	2024680010049	$ 11.506.163.086	$ 28.292.139.343

Descripción de actividades desarrolladas

Durante el tercer trimestre de la vigencia 2025 la Secretaria de Infraestructura ha continuado realizo la contratación del recurso humano que requiere la secretaria para el fortalecimiento a la ejecución de los procesos transversales, así como la planificación de las diferentes obras.

GASTOS DE INVERSION	A 30 DE SEPTIEMBRE 2025
	VALOR
CONTRATOS DE PRESTACION DE SERVICIOS PROFESIONALES Y DE APOYO A LA GESTION	**$ 11.242.813.332**

META E INDICADOR DE PRODUCTO: Adecuar cinco (05) sedes de bienes inmuebles que son propiedad municipal para fortalecer los procesos administrativos y promover el desarrollo de capacidades dentro de la administración

Indicador	Meta 2025	Logro 2025	% Avance 2025	Recursos programados	Recursos comprometidos (RP)	% Ejecución presupuestal
Sedes adecuadas	1,5	0	0%	$ 41.728.570	$ 41.000.120	98,25%

Descripción del Proyecto

Nombre del Proyecto	Código BPIN	Valor Vigencia Proyecto	Valor Total Proyecto
"REPARACION DEL EQUIPAMENTO COMUNITARIO CASA BUHO DEL MUNICIPIO DE BUCARAMANGA.	22500000018145	$ 41.000.120,00	$ 41.000.120,00

Descripción de actividades desarrolladas

CONTRATO No 082 DE 2024 "REPARACION DEL EQUIPAMENTO COMUNITARIO CASA BUHO DEL MUNICIPIO DE BUCARAMANGA.

CONTRATO:	082
FECHA DEL CONTRATO:	27/05/2025
TIPOLOGÍA DEL CONTRATO O CONVENIO:	CONTRATO DE OBRA
MODALIDAD DE SELECCIÓN DE CONTRATO:	CONTRATACIÓN DIRECTA
OBJETO:	**"REPARACION DEL EQUIPAMENTO COMUNITARIO CASA BUHO DEL MUNICIPIO DE BUCARAMA** 1,2,3 DEL MUNICIPIO DE BUCARAMANGA
CONTRATISTA	**: PIEDRA ANGULAR CONSTRUCCIONES S.A.S.**
SUPERVISOR	**: ING. WILSON MOTTA RODRIGUEZ**
VALOR FISCAL	**: $41.000.120,00**
VALOR ADICIONAL	**: $15.969.850,00**
VALOR TOTAL	**: $ 56.969.970,00**
PLAZO	**: UN (01) MES**

PLAZO ADICIONAL **: QUINCE (15) DIAS**
FECHA DE INICIO **: 17 DE JUNIO DE 2025**
FECHA DE TERMINACIÓN INICIAL **: 16 DE JULIO DE 2025**
FECHA DE SUSPENSION **: 14 DE JULIO DE 2025**
FECHA DE REINICIO **: 24 DE JULIO DE 2025**
FECHA DE TERMINACIÓN INICIAL **: 11 DE AGOSTO DE 2025**
Estado del Contrato : EJECUCIÓN
Porcentaje avance : 100%

Ubicación:
Calle 27 con carrera 33 esquina Barrio La Aurora - Bucaramanga

Impacto: Este proyecto impacta a 682 familias del sector rural del Municipio de Bucaramanga

Beneficios para la Comunidad:
La CASA BUHO se encuentra diseñada como una edificación de atención gratuita para el cuidado de la niñez en situación de riesgo de vulneración de sus derechos. Allí se brinda servicios para niños y niñas entre 7 meses y 8 años de edad cuyo padres o representantes, debido a sus condiciones socioeconómicas, no cuente con redes de apoyo familiar para el cuidado y protección general.

Con este programa social se beneficia un total de 130 niños y niñas en las dos jornadas.

ALCANCE:
- reparaciones locativas de la planta física como corrección de humedades tanto de cubierta como de redes sanitaria.
- Impermeabilización de placa de cubierta.
- Reparación de las redes eléctricas, como tablero general y automáticos.
- Pintura general de muros y cielo raso.
- Demolición de muros en DRYWALL y cambio.
- Cambio de luminarias y tomacorrientes





IMAGEN No 1: IMPERMEABILZACION PLACA DE CUBIERTA



IMAGEN No 2: DEMOLICION CIELO RASO Y REVISION FILTRACIONES

Suministro, trasporte e instalación de tablero trifasico de 36pts con espacio para totalizador(97*30*15cm) Pintura electrostática IP44 mas accesorios--

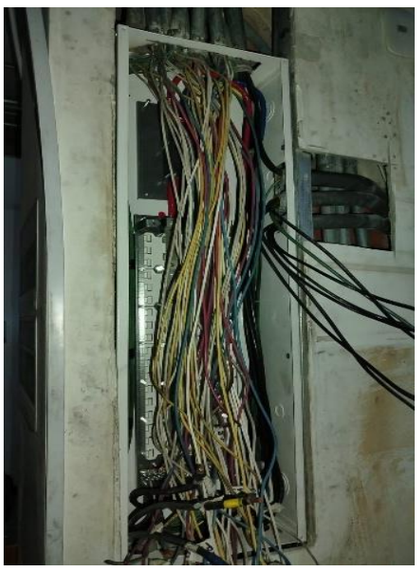

IMAGEN No 3 : TABLERO GENRAL ANTES



IMAGEN No 4. TABLERO GENERAL DESPUES

Mantenimiento equipo mini split (Condensadora + Evaporadora)





META E INDICADOR DE PRODUCTO: Elaborar (04) estudios de preinversión para la realización de documentos en las fases de pre-factibilidad, factibilidad o definitivos para la consolidación de la infraestructura social en el municipio

Indicador	Meta 2025	Logro 2025	% Avance 2025	Recursos programados	Recursos comprometidos (RP)	% Ejecución presupuestal
Estudios de preinversión elaborados	1,5	0,5	33%	$ 2.365.489.877	$2.244.994.239	94,90%

Descripción del Proyecto

Nombre del Proyecto	Código BPIN	Valor Vigencia Proyecto	Valor Total Proyecto
ACTUALIZACIÓN DE LOS ESTUDIOS Y DISEÑOS PARA LA RESTAURACIÓN DE LA PLAZA SAN MATEO INMUEBLE DECLARADO BIEN DE INTERÉS CULTURAL DEL ÁMBITO TERRITORIAL EN EL MUNICIPIO DE BUCARAMANGA, SANTANDER	20230680010066	$1.800.000.000.00	$1.800.000.000.00

Descripción de actividades desarrolladas

CONTRATO N° 197-2025 (Consultoría) Valor total del contrato: $ 1.542.128.640 CONTRATO DE OBRA 217-2025 (Interventoría) Valor total del contrato: $ 257.865.599

ACTUALIZACIÓN DE LOS ESTUDIOS Y DISEÑOS PARA LA RESTAURACIÓN DE LA PLAZA SAN MATEO INMUEBLE DECLARADO BIEN DE INTERÉS CULTURAL DEL ÁMBITO TERRITORIAL EN EL MUNICIPIO DE BUCARAMANGA, SANTANDER

Valor del contrato: $ 1.799.994.239,00
Valor Anticipo: N/A
Plazo inicial: 4 meses
Fecha de inicio: 15 de septiembre de 2025
Fecha de terminación: 30 de diciembre de 2025
Estado del Contrato: EJECUCIÓN
Porcentaje avance: 0%

Ubicación: El proyecto se encuentra ubicado en la Cra 16 #33 - 37 del Municipio de Bucaramanga.

Impacto: Este importante proyecto tiene un impacto significativo en diversas áreas, impacto social en el incremento en la seguridad debido al uso el inmueble, espacios e encuentros fortaleciendo la cohesión social, impacto urbano de movilidad con senderos accesibles y señalización inclusiva y el más importante el impacto patrimonial corregir patologías estructurales del inmueble conservación del inmueble como interés cultural y patrimonial y que no alteren la autenticidad del bien.

Este proyecto contribuye al desarrollo de las comunidades rurales, fomentando el crecimiento económico en la región.

Beneficios para la Comunidad:

- Recuperación del patrimonio Cultural: la recuperación y rehabilitación de un sitio de gran valor histórico para la ciudad de Bucaramanga preservando su identidad y arquitectura estilo Republicano.
- Mejoramiento del entorno Urbano: Impermeabilización de cubiertas, reforzamiento estructural y mejoramiento del espacio público tanto peatonal y vehicular.
- Dinamización económica: potencializar la actividad económica generación de empleo local y favorecer el comercio formal
- Promoción del turismo y la cultura: convertir la plaza en centro de eventos, cultural gastronómico y de exposición recordando la función que tuvo en el pasado.
- Creación de espacio públicos favoreciendo la integración social y embellecimiento del entorno.



Imagen No 1. PLAZA San Mateo en la ctualidad

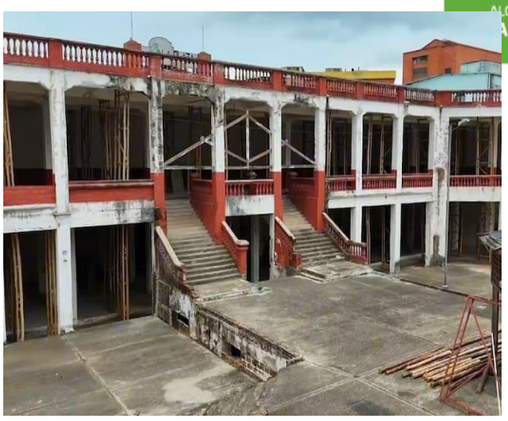

Imagen No 2. Plaza San Mateo







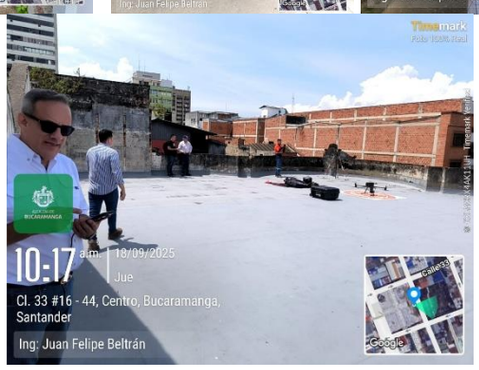

5. LINEA ESTRATEGICA. TERRITORIO SEGURO QUE PROTEGE

SECTOR: Minas y Energía

PROGRAMA: Consolidación productiva del sector de energía eléctrica

META E INDICADOR DE PRODUCTO: Garantizar 51,229 lámparas de alumbrado público para la prestación del servicio de alumbrado público en el Municipio de Bucaramanga.

Indicador	Meta 2025	Logro 2025	% Avance 2025	Recursos programados	Recursos comprometidos (RP)	% Ejecución presupuestal
Garantizar lámparas de alumbrado público.	51.229	51.229	99%	$ 82.176.423.403	$21.465.924.246,76	26,12%

Descripción del Proyecto

Nombre del Proyecto	Código BPIN	Valor Vigencia Proyecto	Valor Total Proyecto
MANTENIMIENTO DEL SISTEMA DE ALUMBRADO PÚBLICO 2020-2023 DEL MUNICIPIO DE BUCARAMANGA.	2020680010114	$ 3.594.944.130,28	$ 28.025.839.948,32

Descripción de actividades desarrolladas

Dentro del proyecto de mantenimiento del sistema de alumbrado público 2020-2023 del municipio de Bucaramanga, enfocados en el mismo objeto realizar un mantenimiento preventivo y correctivo del sistema mediante los contratos:

Contrato 138 de 2023

Estado: Terminado en proceso de liquidación

Fecha de Inicio: 24 de julio 2023
Fecha de terminación: 27 de septiembre 2024
Valor inicial $ 1.122.746.611,00
Adicional 1 $ 320.784.746,00
Adicional 2 $ 240.588.559,50
Adicional 3 $ 64.156.949,20
Valor total $ 1.748.276.865,70





Contrato 139 de 2023

Estado: Terminado en proceso de liquidación

Fecha de Inicio: 24 de julio de 2023
Fecha de terminación: 13 de septiembre 2024
Valor inicial $ 1.140.646.311,00
Adicional 1 $ 325.898.946,00
Adicional 2 $ 244.424.209,50
Adicional 3 $ 65.179.789,20
Valor total $ 1.776.149.255,70





Contrato 140 de 2023

Estado: Terminado en proceso de liquidación

Fecha de Inicio: 24 de julio 2023
Fecha de terminación: 18 de agosto 2024
Valor inicial $ 1.124.731.209,00
Adicional 1 $ 321.351.774,00
Adicional 2 $ 241.013.830,50
Adicional 3 $ 64.270.354,80
Valor total $ 1.751.367.168,30





Contrato 141 de 2023

Estado: Terminado en proceso de liquidación

Fecha de Inicio: 24 de julio 2023
Fecha de terminación: 27 de agosto 2024
Valor inicial $ 1.036.925.512,00
Adicional 1 $ 296.264.432,00
Adicional 2 $ 222.198.324,00
Adicional 3 $ 59.252.886,40
Valor total $ 1.614.641.154,40





Resultados:

- Mantenimiento **Preventivo y Correctivo**: Se ejecutó un programa de mantenimiento preventivo que abarcó el 100% de los puntos de iluminación establecidos en el contrato. Esto incluyó la revisión, modernización y reparación de componentes eléctricos del alumbrado público de Bucaramanga.
- Optimización **de la Red de Alumbrado**: Se redujo el tiempo promedio de respuesta ante fallos a un promedio de 72 horas, gracias a la implementación de gestión de actividades y cierres en tiempo real que permitió identificar problemas de manera proactiva.

Logros alcanzados:

- **Sustitución de Tecnología**: Se modernizaron un total de 42.716 luminarias convencionales por lámparas LED, lo que representa un 83 % de la infraestructura de alumbrado. Esta transición no solo mejoró la eficiencia energética, sino que también aumentó la luminosidad en las áreas atendidas.

Localización:

El mantenimiento se realizó en las comunas y corregimientos:

- Comuna 1,2,3,4,5,6,7,8,9,10,11,12,13,14,15,16,17
- Corregimiento 1,2,3

Población Beneficiada:

El número de personas beneficiadas con enfoque diferencia es de 605,047 personas en el municipio de Bucaramanga.

Impacto generado:

- El proyecto de alumbrado público en Bucaramanga ha generado un impacto positivo significativo, mejorando la seguridad, la calidad de vida y la cohesión social. Esta intervención no solo ha transformado el entorno urbano, sino que también ha contribuido al bienestar integral de sus habitantes.
- El contrato de mantenimiento está dirigido a toda la población en general sin discriminación alguna, con el fin de mejorar la percepción de seguridad en el municipio mejorando las condiciones de luminosidad en todos los sectores del área metropolitana de Bucaramanga.
- Los contratos mencionados dieron cumplimiento al 100% de las actividades de las obligaciones asignadas durante la vigencia del contrato.



Imagen N°1 Hincar poste



Imagen N°2 Reemplazo de luminaria

Descripción del Proyecto

Nombre del Proyecto	Código BPIN	Valor Vigencia Proyecto	Valor Total Proyecto
AMPLIACIÓN DEL ALUMBRADO PÚBLICO EN ZONA RURAL 2024 DEL MUNICIPIO DE BUCARAMANGA.	2024680010085	$1.231.292.530,00	$1.231.292.530,00

Descripción de actividades desarrolladas

Contrato 332 de 2023 – MODERNIZACIÓN RURAL : Mediante el proceso SI-SI-LP-007-2023 en donde se adelantó la invitación abierta a presentar propuestas por parte del Municipio de Bucaramanga; para el objeto ”AMPLIACION DEL ALUMBRADO PUBLICO EN ZONAS RURALES – FASE II DEL MUNICIPIO DE BUCARAMANGA”; una vez realizada la evaluación de las propuestas recibidas, por parte del comité evaluador fue seleccionado el proponente CONSORCIO ILUMINAR BGA R Se adelanto el contrato 332-2023; con el objeto de realizar la ampliación del alumbrado rural fase II con base en las PQR’s presentadas por la comunidad rural, visitando algunas veredas de los dos corregimientos con el apoyo de los respectivos ediles y presidentes de junta de las veredas dentro del alcance del presente contrato.

Estado: EN EJECUCIÓN.

Ubicación: El proyecto se encuentra en los corregimientos 1 y 2 del Municipio de Bucaramanga.

Impacto: Este importante proyecto tiene un impacto significativo en diversas áreas, incluyendo el Sector Agrícola al facilitar el flujo de Ingreso y salida a Veredas, sector industrial, sector educación como lo son colegios, escuelas, centros de formación técnica y sector Industrial, directamente beneficiando a la población de las siguientes veredas:

- San Pedro Alto y Bajo
- El Aburrido
- San Ignacio
- Sabana
- Vijagual
- La Esmeralda
- Santa Rita
- Angelinos
- Bosconia
- Bolarquí Bajo y Alto
- Capilla Baja y Alta

- Vereda Monserrate
- Santos Bajos y Altos
- Magueyes
- Cuchilla Alta

Este proyecto contribuye al desarrollo de las comunidades rurales, fomentando el crecimiento económico en la región.

Actividades en Ejecución:

- Localización y replanteo manual de 1000 puntos para el proyecto
- Retiro transporte y entrega de postes metálicos
- Retiro, transporte y entrega en bodega del municipio de luminarias existentes.
- Aplomada de postes existentes.
- Suministro, transporte e instalación de cable Al 2x6 Serie-8000.
- Suministro, transporte e instalación de luminarias led de alumbrado público tipo perfil M4-1.
- Transporte, instalación y suministro de herrajes en poste o torrecilla estructura tipo NC-625.
- Retiro, transporte y entrega en bodega del municipio de conductor de redes aéreas Aluminio
- Poda y limpieza de zonas para instalación de luminarias

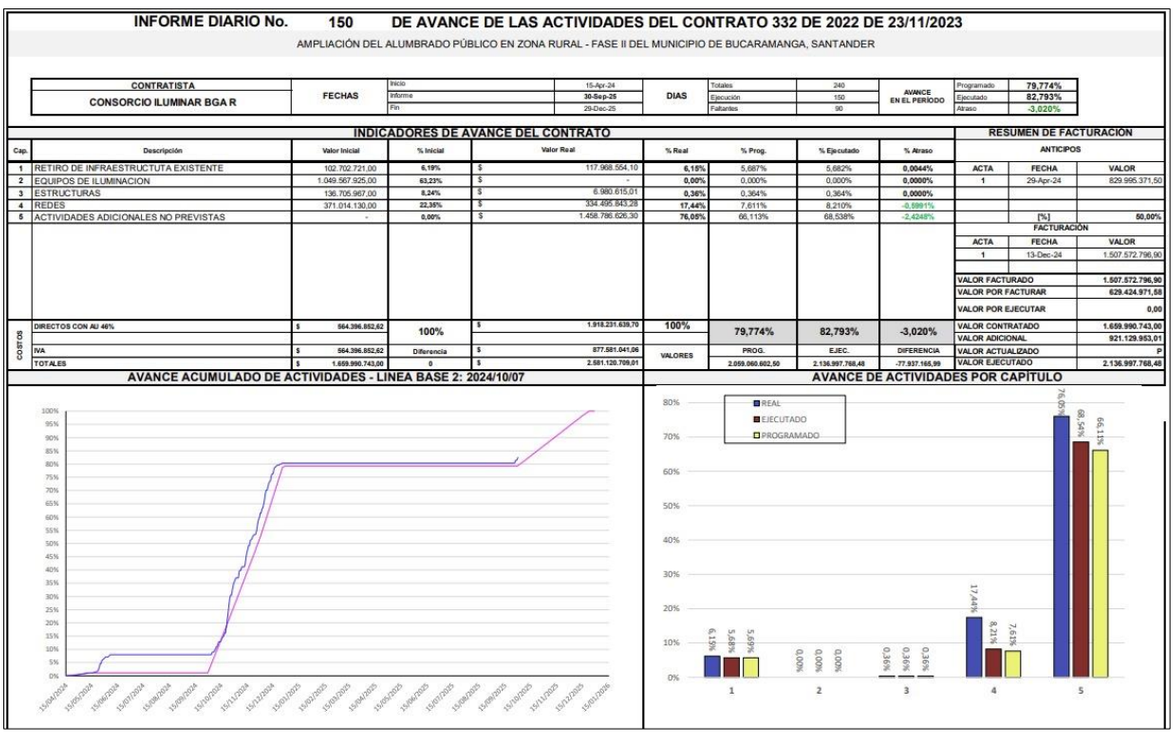

INFORME DIARIO No. 150 DE AVANCE DE LAS ACTIVIDADES DEL CONTRATO 332 DE 2022 DE 23/11/2023

AMPLIACIÓN DEL ALUMBRADO PÚBLICO EN ZONA RURAL - FASE II DEL MUNICIPIO DE BUCARAMANGA, SANTANDER

CONTRATISTA	FECHAS			DIAS			AVANCE EN EL PERÍODO		
CONSORCIO ILUMINAR BGA R		Inicio	15-Apr-24		Totales	240		Programado	79,774%
		Informe	30-Sep-25		Ejecución	150		Ejecutado	82,793%
		Fin	29-Dec-25		Faltantes	90		Atraso	-3,020%

INDICADORES DE AVANCE DEL CONTRATO

Cap.	Descripción	Valor Inicial	% Inicial	Valor Real	% Real	% Prog.	% Ejecutado	% Atraso
1	RETIRO DE INFRAESTRUCTUTA EXISTENTE	102.702.721,00	6,19%	$ 117.968.554,10	6,19%	5,687%	5,682%	0,0044%
2	EQUIPOS DE ILUMINACION	1.049.567.925,00	63,23%	$ -	0,00%	0,000%	0,000%	0,0000%
3	ESTRUCTURAS	136.705.967,00	8,24%	$ 6.980.615,01	0,36%	0,364%	0,364%	0,0000%
4	REDES	371.014.130,00	22,36%	$ 334.495.843,28	17,44%	7,611%	8,210%	-0,5991%
5	ACTIVIDADES ADICIONALES NO PREVISTAS	-	0,00%	$ 1.458.786.626,30	76,05%	66,113%	68,538%	-2,4248%
COSTOS	DIRECTOS CON AU 46%	$ 564.396.852,62	100%	$ 1.918.231.639,70	100%	79,774%	82,793%	-3,020%
	IVA	$ 564.396.852,62	Diferencia	$ 877.581.041,06	VALORES	PROG.	EJEC.	DIFERENCIA
	TOTALES	$ 1.659.990.743,00	0	$ 2.581.120.709,01		2.059.060.602,50	2.136.997.768,48	-77.937.165,99

RESUMEN DE FACTURACIÓN

ANTICIPOS		
ACTA	FECHA	VALOR
1	29-Apr-24	829.995.371,50
	[%]	50,00%

FACTURACIÓN		
ACTA	FECHA	VALOR
1	13-Dec-24	1.507.572.796,90

VALOR FACTURADO	1.507.572.796,90
VALOR POR FACTURAR	829.424.971,58
VALOR POR EJECUTAR	0,00
VALOR CONTRATADO	1.659.990.743,00
VALOR ADICIONAL	921.129.953,01
VALOR ACTUALIZADO	P
VALOR EJECUTADO	2.136.997.768,48

AVANCE ACUMULADO DE ACTIVIDADES - LINEA BASE 2: 2024/10/07

AVANCE DE ACTIVIDADES POR CAPÍTULO

(*) cuadro extraído del último informe semanal entregado a fecha de corte.

Contratista: CONSORCIO ILUMINAR BGA R
Valor Inicial: $1.659.990.756,00
Valor Adicional: $921.129.953,01
Valor Total: $ 2.581.120.708,58
Plazo Inicial: 02 Meses
Plazo Adicional No. 1: 03 Meses
Plazo Adicional No. 2: 03 Meses (solo tiempo)
Fecha De Inicio: 15 De abril De 2024
fecha De Suspensión No 1: 13 De junio De 2024
fecha De Reinicio No 1: 30 De septiembre De 2024
Fecha de suspensión No 2. 27 de diciembre de 2024
fecha De Reinicio No 2: 25 de septiembre De 2025
Fecha De Terminación: 30 De diciembre De 2025
Avance físico Ejecutado: 83%

Beneficios para la Comunidad:

- **Mayor Eficiencia Energética:** Las nuevas luminarias LED consumen menos energía, lo que se traduce en una reducción de los costos operativos para el municipio y en una menor huella de carbono.
- **Mejor Iluminación:** Las luminarias LED proporcionan una luz más blanca y uniforme, lo que mejora la visibilidad y la seguridad en las vías de acceso.
- **Mayor Durabilidad:** Las tecnologías LED tienen una vida útil significativamente mayor que las luminarias tradicionales, lo que reduce los costos de mantenimiento y reemplazos.
- **Menor Impacto Ambiental:** La reducción en el consumo de energía y la utilización de materiales más amigables con el medio ambiente contribuyen a disminuir la contaminación y a proteger el ecosistema.
- **Aumento de la Seguridad:** Una iluminación adecuada en vías de acceso reduce la criminalidad y accidentalidad, mejorando la percepción de seguridad de los residentes, creando entornos más seguros y cómodos para todos.





Descripción del Proyecto

Nombre del Proyecto	Código BPIN	Valor Vigencia Proyecto	Valor Total Proyecto
MODERNIZACIÓN DEL ALUMBRADO PÚBLICO VIAS M2 - FASE 1 DEL MUNICIPIO DE BUCARAMANGA.	2023680010042	$4.090.424.780,64	$14.773.520.535,58

Contrato de Obra Pública 285 - 2023 Lote 1: Se encuentra localizado en la carrera 27 desde la calle 9 hasta la calle 34 del Municipio de Bucaramanga. A su vez, este proyecto impacta directamente sobre el eje vial principal de la ciudad, garantizando la iluminación sobre este corredor con gran presencia de establecimientos comerciales, instituciones educativas (SENA, UIS, UMB, COLEGIO SANTANDER, COLEGIO TECNOLÓGICO, UNIMINUTO), centros hospitalarios Clínica La Merced, Clínica Comuneros y edificaciones residenciales de grandes volúmenes, comprendido entre los barrios La Aurora, San Alonso, San Francisco, La Universidad, Mutualidad y Antonia Santos.

Descripción de actividades ejecutadas:

- **Retiro de infraestructura existente:** Porcentaje de avance 100%.
- **Construcción de canalizaciones:** Porcentaje de avance 100%.
- **Instalación de postes y luminarias:** Porcentaje de avance 100%.
- **Instalación de luminarias:** Porcentaje de avance 100%.

Fecha de Inicio: 29 de noviembre 2023
Fecha de terminación: 16 de diciembre 2024
Valor del contrato inicial: $ 1.542.848.948,00
Valor del Adicional 1: $ 436.339.159,00
Valor total: $ 1.979.188.107
Avance físico Ejecutado: 100%

ESTADO ACTUAL: Terminado, Se encuentra en liquidación

Beneficios para la Comunidad:

- **Mayor Eficiencia Energética:** Las nuevas luminarias LED consumen menos energía, lo que se traduce en una reducción de los costos operativos para el municipio y una menor huella de carbono.
- **Mejor Iluminación:** Las luminarias LED proporcionan una luz más blanca y uniforme, lo que mejora la visibilidad y la seguridad en las vías públicas.
- **Mayor Durabilidad:** La tecnología LED presenta una vida útil considerablemente mayor que la de las luminarias tradicionales, lo que reduce los costos de mantenimiento y reemplazo.
- **Menor Impacto Ambiental:** La disminución en el consumo de energía y el uso de materiales más sostenibles contribuyen a reducir la contaminación y proteger el ecosistema.
- **Estética Urbana:** La nueva infraestructura de alumbrado público ofrece a la ciudad un aspecto más moderno y atractivo.
- **Aumento de la Seguridad Pública:** Una iluminación adecuada en espacios públicos reduce la criminalidad y mejora la percepción de seguridad de los residentes, creando entornos más seguros y cómodos para todos.



Imagen 1. Instalación de postes



Imagen 2. Instalación de adoquín

Contrato de Obra Pública 286 -2023 Lote 2: Se encuentra localizado en la carrera 27 desde la calle 34 hasta la puerta del sol del Municipio de Bucaramanga. A su vez, este proyecto impacta directamente sobre el eje vial principal de la ciudad, garantizando la iluminación sobre este corredor con gran presencia de establecimientos comerciales y edificaciones residenciales de grandes volúmenes, comprendido entre los barrios Mejoras Públicas, Sotomayor, Nuevo Sotomayor, Bolarquí y Concordia.

Actividades en Ejecución:

- **Construcción de cajas de alumbrado:** El porcentaje de avance es del 100%.
- **Instalación de postes y luminarias:** El porcentaje de avance es del 100%.
- **Recuperación del espacio público:** El porcentaje de avance es del 100%.
- **Retiro de infraestructura existente:** El porcentaje de avance es del 100%.

Fecha de Inicio: 29 de noviembre 2023
Fecha de terminación: 27 de diciembre 2024
Valor del contrato inicial: $ 1.522.075.669,89
Valor del Adicional 1: $ 287.025.412,00
Valor del Adicional 2: $ 104.224.318,82
Valor total: $ 1.913.325.400,71
Avance físico Ejecutado: 100%

ESTADO ACTUAL: Terminado, Se encuentra en liquidación

Beneficios para la Comunidad:

- **Mayor Eficiencia Energética:** Las nuevas luminarias LED consumen menos energía, lo que se traduce en una reducción de los costos operativos para el municipio y una menor huella de carbono.
- **Mejor Iluminación:** Las luminarias LED proporcionan una luz más blanca y uniforme, lo que mejora la visibilidad y la seguridad en las vías públicas.
- **Mayor Durabilidad:** La tecnología LED presenta una vida útil considerablemente mayor que la de las luminarias tradicionales, lo que reduce los costos de mantenimiento y reemplazo.
- **Menor Impacto Ambiental:** La disminución en el consumo de energía y el uso de materiales más sostenibles contribuyen a reducir la contaminación y proteger el ecosistema.
- **Estética Urbana:** La nueva infraestructura de alumbrado público ofrece a la ciudad un aspecto más moderno y atractivo.
- **Aumento de la Seguridad Pública:** Una iluminación adecuada en espacios públicos reduce la criminalidad y mejora la percepción de seguridad de los residentes, creando entornos más seguros y cómodos para todos.



Imagen 1. Instalación de postes



Imagen 2. Tendido de redes

Contrato de Obra Pública 287 - 2023 Lote 3: Se encuentra localizado en Calle 36 desde la carrera 11 hasta la carrera 27 del Municipio de Bucaramanga. A su vez, este proyecto impacta directamente sobre el sector comercial de la ciudad en la zona centro, zona residencial del barrio Mejoras públicas, Antonia Santos y Centro

Objetivo del Contrato: Modernizar el sistema de alumbrado público de la ciudad de Bucaramanga, sustituyendo las antiguas luminarias por nuevas tecnologías LED más eficientes y duraderas. Esta actualización incluyó la mejora de los drivers y otros componentes de las luminarias, así como el reemplazo de la ductería para garantizar un funcionamiento óptimo y confiable del sistema.

Actividades en Ejecución:

- **Construcción de canalizaciones:** Porcentaje de avance 100%.
- **Construcción de cajas de alumbrado:** Porcentaje de avance 100%.
- **Instalación de postes y luminarias:** Porcentaje de avance 100%.
- **Recuperación del espacio público:** Porcentaje de avance 100%.

Fecha de Inicio: 18de febrero2024
Fecha de terminación: 27 de diciembre 2024
Valor del contrato inicial: $ 1.522.075.669,89
Valor del Adicional 1: $ 456.622.700,97
Valor total: $ 1978.698.370,86
Avance físico Ejecutado: 100%

ESTADO ACTUAL: Terminado, Se encuentra en liquidación

Beneficios para la Comunidad:

- **Mayor Eficiencia Energética**: Las nuevas luminarias LED consumen menos energía, lo que se traduce en una reducción de los costos operativos para el municipio y en una menor huella de carbono.
- **Mejor Iluminación**: Las luminarias LED proporcionan una luz más blanca y uniforme, lo que mejora la visibilidad y la seguridad en las vías públicas.
- **Mayor Durabilidad**: Las tecnologías LED tienen una vida útil significativamente mayor que las luminarias tradicionales, lo que reduce los costos de mantenimiento y reemplazos.
- **Menor Impacto Ambiental**: La reducción en el consumo de energía y la utilización de materiales más amigables con el medio ambiente contribuyen a disminuir la contaminación y a proteger el ecosistema.
- **Estética Urbana**: La nueva infraestructura de alumbrado público le dará a la ciudad un aspecto más moderno y atractivo.
- **Aumento de la Seguridad Pública:** Una iluminación adecuada en espacios públicos reduce la criminalidad y mejora la percepción de seguridad de los residentes, creando entornos más seguros y cómodos para todos.



Imagen 1. Instalación de postes



Imagen 2. Construcción de tablero

Contrato 289 de 2023 - Lote 6: Se encuentra localizado en la Avenida Gonzales Valencia, del Municipio de Bucaramanga, sirve como un importante corredor que conecta diferentes áreas de Bucaramanga, facilitando el acceso a lugares relevantes por parte de estudiantes, trabajadores de los distintos sectores económicos, desde la zona céntrica, oriental y occidental del municipio. Desde el pasado 20 de noviembre, anterior fecha de terminación del contrato, cuyas causales que habían generado la Suspensión N.º 3 ya fueron superadas

y por lo tanto, se establece en común acuerdo el reinicio 3 de las actividades de obra a partir del 13 de diciembre con fecha de terminación el 31 de diciembre del 2024

Actividades en Ejecución:

- **Demolición y Excavación**: Porcentaje de avance 100%.
- **Construcción de Cajas de Alumbrado**: Porcentaje de avance 100%.
- **Reemplazo de Ductería**: Porcentaje de avance 100%.
- **Postes**: Porcentaje de avance 100%.

Fecha de Inicio: 28 de noviembre 2023
Fecha de terminación: 22 de marzo 2025
Valor del contrato inicial: $ 836’362.735,00
Valor del Adicional 1: $ 405.365.172
Valor del Adicional 2: 53.532.331,51. en valor y tiempo
Valor total: $ 1.295’.260.238,51
AVANCE EJECUTADO: 100%

ESTADO ACTUAL: Terminado, Se encuentra en liquidación

Beneficios para la Comunidad:

- **Mayor Eficiencia Energética:** Las nuevas luminarias LED consumen menos energía, lo que se traduce en una reducción de los costos operativos para el municipio y en una menor huella de carbono.
- **Mejor Iluminación:** Las luminarias LED proporcionan una luz más blanca y uniforme, lo que mejora la visibilidad y la seguridad en las vías públicas.
- **Mayor Durabilidad:** Las tecnologías LED tienen una vida útil significativamente mayor que las luminarias tradicionales, lo que reduce los costos de mantenimiento y reemplazos.
- **Menor Impacto Ambiental:** La reducción en el consumo de energía y la utilización de materiales más amigables con el medio ambiente contribuyen a disminuir la contaminación y a proteger el ecosistema.
- **Estética Urbana:** La nueva infraestructura de alumbrado público le dará a la ciudad un aspecto más moderno y atractivo.
- **Aumento de la Seguridad Pública:** Una iluminación adecuada en espacios públicos reduce la criminalidad y mejora la percepción de seguridad de los residentes, creando entornos más seguros y cómodos para todos.





Contrato 290 de 2023 - Lote 7: Se encuentra localizado en la Avenida La Rosita, desde la Carrera 17 hasta la Carrera 27 del Municipio de Bucaramanga, sirve como un importante corredor que conecta diferentes áreas de Bucaramanga, facilitando el acceso a lugares relevantes por parte de estudiantes, trabajadores de los distintos sectores económicos, desde la zona céntrica, oriental y occidental del municipio. Desde el pasado 20 de noviembre, anterior fecha de terminación del contrato, cuyas causales que habían generado la Suspensión N.º 3 ya fueron superadas y, por lo tanto, se establece en común acuerdo el reinicio 3 de las actividades de obra a partir del 13 de diciembre con fecha de terminación el 31 de diciembre del 2024

Actividades en Ejecución:

- **Demolición y Excavación**: Porcentaje de avance 100%.
- **Construcción de Cajas de Alumbrado**: Porcentaje de avance 100%.
- **Reemplazo de Ductería**: Porcentaje de avance 100%.
- **Postes**: Porcentaje de avance 100%.

Fecha de Inicio: 28 de noviembre 2023
Fecha de terminación: 22 de marzo 2025
Valor del contrato inicial: $ 897’152.256,00
Valor del Adicional 1: $ 310.247.632,98
Valor del Adicional 2: $ 111.009.116,02 en valor y tiempo
Valor total: $ 1.318’.409.005
AVANCE EJECUTADO: 100%

ESTADO ACTUAL: Terminado, Se encuentra en liquidación

Beneficios para la Comunidad:

- **Mayor Eficiencia Energética:** Las nuevas luminarias LED consumen menos energía, lo que se traduce en una reducción de los costos operativos para el municipio y en una menor huella de carbono.
- **Mejor Iluminación:** Las luminarias LED proporcionan una luz más blanca y uniforme, lo que mejora la visibilidad y la seguridad en las vías públicas.
- **Mayor Durabilidad:** Las tecnologías LED tienen una vida útil significativamente mayor que las luminarias tradicionales, lo que reduce los costos de mantenimiento y reemplazos.
- **Menor Impacto Ambiental:** La reducción en el consumo de energía y la utilización de materiales más amigables con el medio ambiente contribuyen a disminuir la contaminación y a proteger el ecosistema.
- **Estética Urbana:** La nueva infraestructura de alumbrado público le dará a la ciudad un aspecto más moderno y atractivo.
- **Aumento de la Seguridad Pública:** Una iluminación adecuada en espacios públicos reduce la criminalidad y mejora la percepción de seguridad de los residentes, creando entornos más seguros y cómodos para todos.



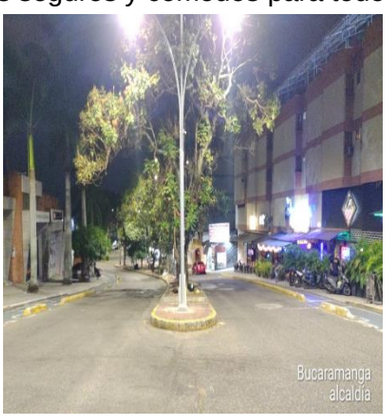

Descripción del Proyecto

Nombre del Proyecto	Código BPIN	Valor Vigencia Proyecto	Valor Total Proyecto
MANTENIMIENTO DEL SISTEMA DE ALUMBRADO PÚBLICO DEL MUNICIPIO DE BUCARAMANGA.	2024680010189	$ 19.568.000.000	$ 81.553.013.348,21

Descripción de actividades desarrolladas

Dentro del proyecto de mantenimiento del sistema de alumbrado público del municipio de Bucaramanga, se encuentran plasmados los siguientes contratos, los cuales se encuentran algunos en procesos de publicación en la plataforma de SECOP II, en estructuración o viabilidad jurídica, pero que a la fecha cuentan con CDP (Certificado de Disponibilidad Presupuestal):

Contrato 188 de 2024 – MANTENIMIENTO DEL ALUMBRADO PUBLICO DEL MUNICIPIO DE BUCARAMANGA.: Mediante el proceso SI-SI-LP-001-2024 en donde se adelantó la invitación abierta a presentar propuestas por parte del Municipio de Bucaramanga; para el objeto "MANTENIMIENTO DEL ALUMBRADO PUBLICO DEL MUNICIPIO DE BUCARAMANGA."; una vez realizada la evaluación de las propuestas recibidas, por parte del comité evaluador fue seleccionado el proponente OCCIDENTAL DE COLOMBIA .Se adelanto el contrato 188-2024; con el objeto de realizar MANTENIMIENTO DEL ALUMBRADO PUBLICO DEL MUNICIPIO DE BUCARAMANGA LOTE 2,del municipio de Bucaramanga con base en las PQR's reportadas por la comunidad del área metropolitana del municipio de Bucaramanga.

Ubicación: El proyecto se encuentra dirigido para el municipio de Bucaramanga.

Impacto: Este importante proyecto tiene un impacto significativo en el área metropolitana de Bucaramanga, porque permite que el alumbrado público del municipio esté funcionando al 100 % de capacidad, beneficiando a la población y ayudando a reducir lugares oscuros contribuyendo a la seguridad del municipio. El proyecto se dirige a las siguientes ubicaciones:

- Comuna 2
- Comuna 7
- Comuna 13
- Comuna 17
- Corregimiento 1

Actividades en ejecución:

- Cambio de luminarias en daño
- Instalación de tapas antivandálicas
- Mantenimiento de redes de energía
- Instalación de cableado aéreo y subterráneo por reposición
- Instalación de nuevos puntos de energía
- Mantenimientos de tableros de distribución

Fecha de Inicio: 09 de diciembre 2023
Fecha de terminación: 12 de agosto 2025
Valor del contrato inicial: $ 603.511.578
Adicional 01: $ 301.755.789
Adicional 02: $28.036.565
Valor total: $ 933.303.932

ESTADO: Finalizado, en liquidación.

Beneficios para la Comunidad:

1. Mejora de la seguridad pública

- Reducción de delitos: Un alumbrado público adecuado reduce la incidencia de delitos al mejorar la visibilidad en las calles, parques y otras áreas públicas, lo que dificulta la comisión de delitos como robos, agresiones o vandalismo.
- Prevención de accidentes: Las calles bien iluminadas disminuyen el riesgo de accidentes de tráfico, especialmente durante la noche, al ofrecer una mejor visibilidad para los conductores y peatones.

2. Fomento de la movilidad y accesibilidad

- Mayor confianza para transitar: Un buen sistema de alumbrado público proporciona seguridad tanto a peatones como a ciclistas y conductores, fomentando la movilidad nocturna y permitiendo que la comunidad se desplace con mayor tranquilidad.
- Accesibilidad en espacios públicos: Parques, plazas y áreas recreativas iluminadas adecuadamente pueden ser utilizadas por la comunidad en horarios nocturnos, mejorando la accesibilidad a espacios públicos.

3. Aumento de la calidad de vida

- Bienestar y tranquilidad: Un entorno bien iluminado genera un sentimiento de bienestar y tranquilidad en la comunidad, ya que la luz en espacios públicos ofrece comodidad y facilita la interacción social.
- Promoción de actividades recreativas: La iluminación pública adecuada permite que las personas realicen actividades recreativas, deportivas o sociales durante la noche, lo cual contribuye a la vida comunitaria y el esparcimiento.

4. Sostenibilidad y eficiencia energética

- Uso de tecnologías eficientes: Los contratos de mantenimiento de alumbrado público suelen incluir la implementación de tecnologías más eficientes, como las luces LED, que reducen el consumo de energía y los costos operativos. Esto contribuye a la sostenibilidad energética de la comunidad.
- Reducción de emisiones de carbono: La implementación de sistemas de iluminación de bajo consumo energético disminuye la huella de carbono de la comunidad, alineándose con los objetivos de sostenibilidad medioambiental.

5. Mantenimiento y actualización continua

- Respuestas rápidas a fallos: El contrato de mantenimiento asegura una respuesta rápida ante cualquier falla en el sistema de alumbrado, lo que minimiza los períodos de oscuridad en la vía pública y mantiene la seguridad.
- Mejora continua de la infraestructura: El mantenimiento regular incluye la inspección, reparación y sustitución de las luminarias, lo que garantiza que el sistema de alumbrado público esté siempre en buen estado y funcione de manera óptima.

6. Impacto en el desarrollo económico

- Atractivo para inversionistas y turistas: Las zonas bien iluminadas suelen ser más atractivas para los inversionistas, comerciantes y turistas, lo que puede favorecer el crecimiento económico local.
- Fomento del comercio local: Los comercios en áreas bien iluminadas se benefician de un mayor flujo de clientes, lo que contribuye a la actividad económica en la comunidad.

7. Mejor calidad visual y ambiental

- Reducción de la contaminación lumínica: Un contrato de mantenimiento bien gestionado puede ayudar a reducir la contaminación lumínica, mediante el uso de tecnología que distribuye la luz de manera eficiente y dirige el brillo solo hacia las áreas necesarias.
- Estética y valorización urbana: La iluminación adecuada también contribuye a la estética de la ciudad, haciendo que las calles y plazas se vean más atractivas, lo que puede mejorar la percepción pública de la zona.

8. Fortalecimiento del sentido de comunidad

- Sensación de pertenencia: Las áreas bien iluminadas fomentan una sensación de pertenencia y seguridad entre los residentes, ya que las personas se sienten parte activa de una comunidad bien cuidada.
- Incremento en la participación ciudadana: La inversión en infraestructura pública, como el alumbrado, puede incentivar a los ciudadanos a involucrarse más en asuntos comunitarios, ya que se percibe un esfuerzo conjunto por mejorar la calidad de vida.





Contrato 189 de 2024 – MANTENIMIENTO DEL ALUMBRADO PUBLICO DEL MUNICIPIO DE BUCARAMANGA.: Mediante el proceso SI-SI-LP-001-2024 en donde se adelantó la invitación abierta a presentar propuestas por parte del Municipio de Bucaramanga; para el objeto ”MANTENIMIENTO DEL ALUMBRADO PUBLICO DEL MUNICIPIO DE BUCARAMANGA.”; una vez realizada la evaluación de las propuestas recibidas, por parte del comité evaluador fue seleccionado el proponente SOSDOM SA .Se adelanto el contrato 189-2024; con el objeto de realizar MANTENIMIENTO DEL ALUMBRADO PUBLICO DEL MUNICIPIO DE BUCARAMANGA LOTE 3,del municipio de Bucaramanga con base en las PQR’s reportadas por la comunidad del área metropolitana del municipio de Bucaramanga.

Ubicación: El proyecto se encuentra dirigido para el municipio de Bucaramanga.

Impacto: Este importante proyecto tiene un impacto significativo en el área metropolitana de Bucaramanga, porque permite que el alumbrado público del municipio esté funcionando al 100 % de capacidad, beneficiando a la población y ayudando a reducir lugares oscuros contribuyendo a la seguridad del municipio. El proyecto se dirige a las siguientes ubicaciones:

- Comuna 3
- Comuna 4
- Comuna 8
- Comuna 14
- Corregimiento 2

Actividades en ejecución:

- Cambio de luminarias en daño
- Instalación de tapas antivandálicas
- Mantenimiento de redes de energía
- Instalación de cableado aéreo y subterráneo por reposición
- Instalación de nuevos puntos de energía
- Mantenimientos de tableros de distribución

Fecha de Inicio: 09 de diciembre 2023
Fecha de terminación: 12 de agosto 2025
Valor del contrato inicial: $ 564.666.008
Adicional 01: $282.333.004
Adicional 02: $26.373.582
Valor total: $ 873.372.594
ESTADO: Finalizado, en liquidación.

Beneficios para la Comunidad:

1. Mejora de la seguridad pública

- Reducción de delitos: Un alumbrado público adecuado reduce la incidencia de delitos al mejorar la visibilidad en las calles, parques y otras áreas públicas, lo que dificulta la comisión de delitos como robos, agresiones o vandalismo.
- Prevención de accidentes: Las calles bien iluminadas disminuyen el riesgo de accidentes de tráfico, especialmente durante la noche, al ofrecer una mejor visibilidad para los conductores y peatones.

2. Fomento de la movilidad y accesibilidad

- Mayor confianza para transitar: Un buen sistema de alumbrado público proporciona seguridad tanto a peatones como a ciclistas y conductores, fomentando la movilidad nocturna y permitiendo que la comunidad se desplace con mayor tranquilidad.
- Accesibilidad en espacios públicos: Parques, plazas y áreas recreativas iluminadas adecuadamente pueden ser utilizadas por la comunidad en horarios nocturnos, mejorando la accesibilidad a espacios públicos.

3. Aumento de la calidad de vida

- Bienestar y tranquilidad: Un entorno bien iluminado genera un sentimiento de bienestar y tranquilidad en la comunidad, ya que la luz en espacios públicos ofrece comodidad y facilita la interacción social.
- Promoción de actividades recreativas: La iluminación pública adecuada permite que las personas realicen actividades recreativas, deportivas o sociales durante la noche, lo cual contribuye a la vida comunitaria y el esparcimiento.

4. Sostenibilidad y eficiencia energética

- Uso de tecnologías eficientes: Los contratos de mantenimiento de alumbrado público suelen incluir la implementación de tecnologías más eficientes, como las

luces LED, que reducen el consumo de energía y los costos operativos. Esto contribuye a la sostenibilidad energética de la comunidad.

- Reducción de emisiones de carbono: La implementación de sistemas de iluminación de bajo consumo energético disminuye la huella de carbono de la comunidad, alineándose con los objetivos de sostenibilidad medioambiental.

5. Mantenimiento y actualización continua

- Respuestas rápidas a fallos: El contrato de mantenimiento asegura una respuesta rápida ante cualquier falla en el sistema de alumbrado, lo que minimiza los períodos de oscuridad en la vía pública y mantiene la seguridad.
- Mejora continua de la infraestructura: El mantenimiento regular incluye la inspección, reparación y sustitución de las luminarias, lo que garantiza que el sistema de alumbrado público esté siempre en buen estado y funcione de manera óptima.

6. Impacto en el desarrollo económico

- Atractivo para inversionistas y turistas: Las zonas bien iluminadas suelen ser más atractivas para los inversionistas, comerciantes y turistas, lo que puede favorecer el crecimiento económico local.
- Fomento del comercio local: Los comercios en áreas bien iluminadas se benefician de un mayor flujo de clientes, lo que contribuye a la actividad económica en la comunidad.

7. Mejor calidad visual y ambiental

- Reducción de la contaminación lumínica: Un contrato de mantenimiento bien gestionado puede ayudar a reducir la contaminación lumínica, mediante el uso de tecnología que distribuye la luz de manera eficiente y dirige el brillo solo hacia las áreas necesarias.
- Estética y valorización urbana: La iluminación adecuada también contribuye a la estética de la ciudad, haciendo que las calles y plazas se vean más atractivas, lo que puede mejorar la percepción pública de la zona.

8. Fortalecimiento del sentido de comunidad

- Sensación de pertenencia: Las áreas bien iluminadas fomentan una sensación de pertenencia y seguridad entre los residentes, ya que las personas se sienten parte activa de una comunidad bien cuidada.
- Incremento en la participación ciudadana: La inversión en infraestructura pública, como el alumbrado, puede incentivar a los ciudadanos a involucrarse más en asuntos comunitarios, ya que se percibe un esfuerzo conjunto por mejorar la calidad de vida.





Contrato 199 de 2024 – MANTENIMIENTO DEL ALUMBRADO PUBLICO DEL MUNICIPIO DE BUCARAMANGA.: Mediante el proceso SI-SI-LP-001-2024 en donde se adelantó la invitación abierta a presentar propuestas por parte del Municipio de Bucaramanga; para el objeto "MANTENIMIENTO DEL ALUMBRADO PUBLICO DEL MUNICIPIO DE BUCARAMANGA."; una vez realizada la evaluación de las propuestas recibidas, por parte del comité evaluador fue seleccionado el proponente CONSORCIO MANTENIMIENTO DIKARM-2024.Se adelanto el contrato 199-2024; con el objeto de realizar MANTENIMIENTO DEL ALUMBRADO PUBLICO DEL MUNICIPIO DE BUCARAMANGA LOTE 4,del municipio de Bucaramanga con base en las PQR's reportadas por la comunidad del área metropolitana del municipio de Bucaramanga.

Ubicación: El proyecto se encuentra dirigido para el municipio de Bucaramanga.

Impacto: Este importante proyecto tiene un impacto significativo en el área metropolitana de Bucaramanga, porque permite que el alumbrado público del municipio este funcionando al 100 % de capacidad, beneficiando a la población y ayudando a reducir lugares oscuros contribuyendo a la seguridad del municipio. El proyecto se dirige a las siguientes ubicaciones:

- Comuna 1
- Comuna 5
- Comuna 9
- Comuna 15
- Corregimiento 3

Actividades en ejecución:

- Cambio de luminarias en daño
- Instalación de tapas antivandálicas
- Mantenimiento de redes de energía
- Instalación de cableado aéreo y subterráneo por reposición
- Instalación de nuevos puntos de energía
- Mantenimientos de tableros de distribución

Fecha de Inicio: 09 de diciembre 2023
Fecha de terminación: 13 de agosto 2025
Valor del contrato inicial: $ 619.597.399,45
Adicional 01: $ 309.789.699,50
Adicional 02: $ 28.169.083
Valor total: $ 957.565.181,95
ESTADO: Finalizado, en liquidación.

Beneficios para la Comunidad:

1. Mejora de la seguridad pública

- Reducción de delitos: Un alumbrado público adecuado reduce la incidencia de delitos al mejorar la visibilidad en las calles, parques y otras áreas públicas, lo que dificulta la comisión de delitos como robos, agresiones o vandalismo.
- Prevención de accidentes: Las calles bien iluminadas disminuyen el riesgo de accidentes de tráfico, especialmente durante la noche, al ofrecer una mejor visibilidad para los conductores y peatones.

2. Fomento de la movilidad y accesibilidad

- Mayor confianza para transitar: Un buen sistema de alumbrado público proporciona seguridad tanto a peatones como a ciclistas y conductores, fomentando la movilidad nocturna y permitiendo que la comunidad se desplace con mayor tranquilidad.

- Accesibilidad en espacios públicos: Parques, plazas y áreas recreativas iluminadas adecuadamente pueden ser utilizadas por la comunidad en horarios nocturnos, mejorando la accesibilidad a espacios públicos.

3. Aumento de la calidad de vida

- Bienestar y tranquilidad: Un entorno bien iluminado genera un sentimiento de bienestar y tranquilidad en la comunidad, ya que la luz en espacios públicos ofrece comodidad y facilita la interacción social.
- Promoción de actividades recreativas: La iluminación pública adecuada permite que las personas realicen actividades recreativas, deportivas o sociales durante la noche, lo cual contribuye a la vida comunitaria y el esparcimiento.

4. Sostenibilidad y eficiencia energética

- Uso de tecnologías eficientes: Los contratos de mantenimiento de alumbrado público suelen incluir la implementación de tecnologías más eficientes, como las luces LED, que reducen el consumo de energía y los costos operativos. Esto contribuye a la sostenibilidad energética de la comunidad.
- Reducción de emisiones de carbono: La implementación de sistemas de iluminación de bajo consumo energético disminuye la huella de carbono de la comunidad, alineándose con los objetivos de sostenibilidad medioambiental.

5. Mantenimiento y actualización continua

- Respuestas rápidas a fallos: El contrato de mantenimiento asegura una respuesta rápida ante cualquier falla en el sistema de alumbrado, lo que minimiza los períodos de oscuridad en la vía pública y mantiene la seguridad.
- Mejora continua de la infraestructura: El mantenimiento regular incluye la inspección, reparación y sustitución de las luminarias, lo que garantiza que el sistema de alumbrado público esté siempre en buen estado y funcione de manera óptima.

6. Impacto en el desarrollo económico

- Atractivo para inversionistas y turistas: Las zonas bien iluminadas suelen ser más atractivas para los inversionistas, comerciantes y turistas, lo que puede favorecer el crecimiento económico local.
- Fomento del comercio local: Los comercios en áreas bien iluminadas se benefician de un mayor flujo de clientes, lo que contribuye a la actividad económica en la comunidad.

7. Mejor calidad visual y ambiental

- Reducción de la contaminación lumínica: Un contrato de mantenimiento bien gestionado puede ayudar a reducir la contaminación lumínica, mediante el uso de tecnología que distribuye la luz de manera eficiente y dirige el brillo solo hacia las áreas necesarias.
- Estética y valorización urbana: La iluminación adecuada también contribuye a la estética de la ciudad, haciendo que las calles y plazas se vean más atractivas, lo que puede mejorar la percepción pública de la zona.

8. Fortalecimiento del sentido de comunidad

- Sensación de pertenencia: Las áreas bien iluminadas fomentan una sensación de pertenencia y seguridad entre los residentes, ya que las personas se sienten parte activa de una comunidad bien cuidada.
- Incremento en la participación ciudadana: La inversión en infraestructura pública, como el alumbrado, puede incentivar a los ciudadanos a involucrarse más en

asuntos comunitarios, ya que se percibe un esfuerzo conjunto por mejorar la calidad de vida.





INFORME DE CUMPLIMIENTO DE LA META: 11 - GARANTIZAR 51.229 LÁMPARAS DE ALUMBRADO PÚBLICO PARA LA PRESTACIÓN DEL SERVICIO DE ALUMBRADO PÚBLICO EN EL MUNICIPIO DE BUCARAMANGA

Durante el tercer trimestre del año 2025 se ha dado cumplimiento a la meta institucional de garantizar 51.229 lámparas de alumbrado público para la prestación del servicio en el Municipio de Bucaramanga. Este resultado obedece a la implementación de acciones de mantenimiento preventivo y correctivo, la reposición oportuna de luminarias, y la optimización de los procesos de gestión del servicio.

El cumplimiento de esta meta asegura la continuidad y calidad del alumbrado público en vías, parques y espacios urbanos, fortaleciendo la seguridad vial y ciudadana, mejorando la movilidad nocturna y generando un entorno urbano más seguro y atractivo para la comunidad. Asimismo, este logro refleja el compromiso de la administración municipal con la sostenibilidad del servicio y con el bienestar de los habitantes, al garantizar una cobertura adecuada que contribuye al desarrollo social y económico de la ciudad.

De esta forma, el cumplimiento en el tercer trimestre de 2025 evidencia la eficiencia en la gestión del servicio de alumbrado público, consolidando la meta propuesta y reafirmando la capacidad institucional de garantizar una infraestructura urbana confiable y al servicio de todos los ciudadanos de Bucaramanga.

Para tener en cuenta, cabe mencionar que debido a que el servicio de alumbrado público en el Municipio de Bucaramanga, conformado por 51.229 luminarias, está expuesto de manera permanente a factores externos que pueden afectar su funcionamiento. Entre ellos se destacan las variaciones climáticas (lluvias intensas, tormentas eléctricas, humedad, vientos fuertes y altas temperaturas), así como condiciones ambientales y de desgaste natural por uso continuo. Estos elementos generan, de manera inevitable, fallas o deterioros en algunas luminarias, impactando temporalmente la prestación del servicio.

Es por esto, que es normal que, en algún transcurso de la vigencia, en alguna semana contemos con menos cantidad de luminarias funcionando, las cuales son atendidas y se llega nuevamente a cumplir la respectiva meta.

META E INDICADOR DE PRODUCTO

Elaborar 2 Documentos de estudio técnico para mejorar la prestación de servicio de alumbrado público.

Indicador	Meta 2025	Logro 2025	% Avance 2025	Recursos programados	Recursos comprometidos (RP)	% Ejecución presupuestal
Numero de documentos	0,5	0,25	50%	$ 2.500.000.000,00	$ 2.500.000.000,00	100%

Descripción del Proyecto

Nombre del Proyecto	Código BPIN	Valor Vigencia Proyecto	Valor Total Proyecto
ELABORACION DEL ESTUDIO TECNICO DE REFERENCIA PARA LA PRESTACION DEL SERVICIO DE ALUMBRADO PUBLICO EN EL MUNICIPIO DE BUCARAMANGA	202500000028264	$ 2.500.000.000	$ 2.500.000.000

Resumen del proyecto: El municipio es responsable de prestar el servicio de alumbrado público consistente en la iluminación de las vías públicas, parques públicos, escenarios deportivos y demás espacios de libre circulación que no se encuentran a cargo de ninguna persona Natural o Jurídica diferente del municipio.

Realizar un estudio técnico diagnóstico del sistema de alumbrado público que permita identificar sus condiciones actuales, deficiencias técnicas y oportunidades de mejora para orientar su planificación y modernización del alumbrado en el municipio.

Realizar un ajuste integral a la prestación del servicio mediante un estudio técnico de referencia, con el fin de satisfacer las necesidades de avanzar en la modernización, renovación y expansión del alumbrado público urbano y rural del Municipio de Bucaramanga, haciendo uso de tecnologías más amigables con el medio ambiente, favoreciendo la seguridad de los ciudadanos, entregando espacios iluminados que brinden la sensación de espacios seguros en la ciudad, tanto en sus zonas urbanas como rurales, encaminando grandes esfuerzos e inversiones, tanto físicas, económicas y de personal.

Objetivo: Mejorar el servicio de Alumbrado Público en la ciudad, mediante el desarrollo de nuevas tecnologías, la optimización del sistema tarifario, el fortalecimiento de la infraestructura, la implementación eficiente de un centro de control y monitoreo, y la autogeneración de energías limpias autosostenibles, con el fin de garantizar un servicio de calidad, eficiente, sostenible y efectivo del sistema de iluminación en espacios públicos, que además propicie seguridad ciudadana, confianza en el uso de espacios públicos y desarrollo económico.

BENEFICIOS DEL PROYECTO:

SOCIALES: El proyecto tiene como principal beneficio el fortalecimiento en el desarrollo y ejecución de las actividades de seguimiento y control a procesos de la secretaría de Infraestructura-Alumbrado Público.

ECONÓMICOS: Implementado nueva tecnología e instalando luminarias LED, genera disminución en los altos niveles de consumo de energía y mantenimiento.

AMBIENTALES: Generar un impacto ambiental, disminuyendo los niveles de dióxido de carbono en la ciudad, al construir el sistema de iluminación con nuevas tecnologías y uso de luminarias LED.

INFORMACIÓN DEL PROCESO CONTRACTUAL DEL PROYECTO

- **CONTRATO**: 176 DEL 2025
- **OBJETO**: Realizar El Estudio Técnico De Referencia De Determinación De Costos, Optimizar La Eficiencia Energética Y Puesta En Marcha Del Esquema De Operación Para El Sistema De Alumbrado Público Del Municipio De Bucaramanga
- **VALOR**: $ 2.500.000.000
- **FECHA DE INICIO**: 25/08/2025
- **FECHA FIN**: 30/12/2025

INFORMACIÓN AVANCE DE EJECUCIÓN:

- Se revisó y aprobó el plan de trabajo remitido por el contratista.
- Se realizó mesa de trabajo con el líder técnico del proceso de formulación del ETR el 15 de Sept, donde se revisó el plan de trabajo y entregables, se definió avances de forma quincenal con el fin de llevar un seguimiento.
- Se recibió Solicitud de información por parte del contratista, de esta información ya se realizó una primera entrega de información el día 19 de Sept. Para los puntos pendientes por entregar ya se elaboraron los oficios para ser remitidos a la secretaria de Planeación y secretaria de Hacienda y poder consolidar la información solicitada.
- Se dio trámite al primer pago del contrato

META E INDICADOR DE PRODUCTO

Implementar un sistema de gestión y monitoreo de la información del alumbrado público acorde a RETILAP.

Indicador	Meta 2025	Logro 2025	% Avance 2025	Recursos programados	Recursos comprometidos (RP)	% Ejecución presupuestal
Sistemas de información actualizados	1	0	0%	$ 950.000.000	$ 595.583.589,00	63%

Descripción del Proyecto

Nombre del Proyecto	Código BPIN	Valor Vigencia Proyecto	Valor Total Proyecto
ADQUISICIÓN DE HERRAMIENTAS TECNOLÓGICAS PARA LA ADMINISTRACIÓN, OPERACIÓN Y MANTENIMIENTO DEL ALUMBRADO PÚBLICO DE BUCARAMANGA	2024680010205	$ 950.000.000	$ 2.829.559.058,41

Resumen del proyecto: Teniendo en cuenta que el Municipio de Bucaramanga tiene establecido el Impuesto de Alumbrado Público según acuerdo municipal vigente 044 de 2008 y que esta es una renta de destinación específica, es claro y conveniente que se utilice recursos de este rubro para atender todas las necesidades de la prestación del servicio de alumbrado público incluido los gastos administrativos.

Dada la importancia en la prestación del servicio de alumbrado público es necesario realizar la adquisición de la renovación de las licencias OPUS, SGAP, SIAP y otras herramientas tecnológicas, para garantizar el funcionamiento eficaz del área de diseño, garantizando a su vez la administración, operación y mantenimiento y de esta manera prestar el servicio esencial de alumbrado público que no se puede dejar de prestar, por seguridad de todos los habitantes del Municipio.

SOCIALES: El proyecto tiene como principal beneficio el fortalecimiento en el desarrollo y ejecución de las actividades de seguimiento y control a procesos de la secretaría de Infraestructura-Alumbrado Público.

ECONÓMICOS: Implementado nueva tecnología, genera disminución en los altos niveles de consumo de energía y en los costos de mantenimiento especialmente en el ahorro en la contratación de cuadrillas de mantenimiento.

AMBIENTALES: Generar un impacto ambiental, disminuyendo los niveles de dióxido de carbono en la ciudad, al construir el sistema de iluminación con nuevas tecnologías.

PROCESOS CONTRACTUALES RELACIONADOS CON EL PROYECTO Y LA META

INFORMACIÓN DEL PROCESO COTRACTUAL DE SGAP

- **CONTRATO**: 075 DEL 2025
- **OBJETO**: Servicio De Soporte Y Mantenimiento Del Sistema De Gestión De Alumbrado Público-SGAP Y El Hardware De Control Asociado En Los Diferentes Sitios De Telemedida Del Municipio De Bucaramanga.
- **VALOR**: $ 277.556.919
- **FECHA DE INICIO**: 21/05/2025
- **FECHA FIN**: 31/12/2025

El software de gestión del Alumbrado Público tiene como objetivo optimizar el control y la operación de las luminarias de la ciudad de Bucaramanga. La plataforma se enfoca en mantener la máxima disponibilidad del servicio, asegurar una alta eficiencia operativa y minimizar los costos asociados a las fallas recurrentes, todo ello a través de una estrategia que va más allá del mantenimiento convencional.

Objetivo del Software: El software busca transformar la gestión del alumbrado público en una plataforma inteligente, trazable y adaptable, asegurando que cada acción técnica esté respaldada por análisis predictivos, indicadores de rendimiento y propuestas de mejora continuas. Esta herramienta facilita una toma de decisiones más ágil y precisa, permitiendo a los gestores anticiparse a posibles riesgos y mejorar la calidad del servicio para los ciudadanos.

Características Claves del Software

1. Monitoreo y Control Remoto: El software permite monitorear el estado de las luminarias en tiempo real, con actualizaciones periódicas sobre la comunicación y el funcionamiento de cada unidad. Esto facilita la identificación de fallas y la implementación de soluciones antes de que se conviertan en problemas mayores.
2. Gestión de Alarmas y Fallas: A través del sistema, se gestionan las alarmas y fallas de forma eficiente, con un proceso automatizado que detecta y notifica incidencias en el menor tiempo posible. Además, el software tiene la capacidad de reducir eventos críticos en más del 95% mediante mantenimiento preventivo, correctivo y un seguimiento remoto constante.

3. Optimización de Mantenimiento Preventivo: El sistema permite la programación de intervenciones periódicas, garantizando que todas las luminarias se mantengan en condiciones óptimas. Las intervenciones incluyen inspecciones regulares, limpieza, revisión de conexiones eléctricas y validación de parámetros técnicos.
4. Gestión de Base de Datos y Respaldos: El software asegura la integridad de los datos mediante la depuración semanal y la verificación de copias de seguridad. De esta manera, se preserva la información histórica y operativa para la toma de decisiones a largo plazo.
5. Análisis de Desempeño y Mejora Continua: El software consolida los indicadores clave de desempeño, trazabilidad de fallas, análisis de costos operativos y propuestas de mejora. Esto permite a los responsables de la gestión del alumbrado público optimizar los recursos, reducir el tiempo de inactividad y mejorar la calidad del servicio prestado a la comunidad.
6. Soporte Técnico Especializado: A través de la plataforma, se proporciona soporte técnico tanto remoto como presencial para resolver incidentes relacionados con el hardware y el software. Esto incluye la atención de fallas en sensores, controladores y otros componentes esenciales para el funcionamiento del sistema de alumbrado público.
7. Capacitación y Actualización del Personal: El software también incluye módulos para la capacitación continua del personal operativo, asegurando que estén actualizados en el manejo del sistema y la integración de nuevos equipos.

Beneficios para la Gestión del Alumbrado Público. El uso de este software permite una gestión más eficiente y proactiva del alumbrado público de Bucaramanga, con los siguientes beneficios clave:

- Mayor disponibilidad y confiabilidad del servicio, reduciendo significativamente el tiempo de inactividad.
- Mejor control y trazabilidad, lo que permite una mejor planificación y ejecución de las actividades de mantenimiento.
- Reducción de costos operativos, gracias a la optimización de recursos y la prevención de fallas.
- Mayor resiliencia ante incidentes, con una respuesta más rápida y efectiva a las alertas del sistema.

El software de gestión implementado por WM SAS en el Alumbrado Público de Bucaramanga no solo facilita la operación diaria de las luminarias de la ciudad, sino que también transforma la gestión del alumbrado en una plataforma inteligente y adaptable. Con su capacidad de monitoreo en tiempo real, gestión de alarmas, mantenimiento preventivo y análisis de desempeño, el sistema asegura una operación eficiente, confiable y resiliente, elevando la calidad del servicio y optimizando los recursos públicos.



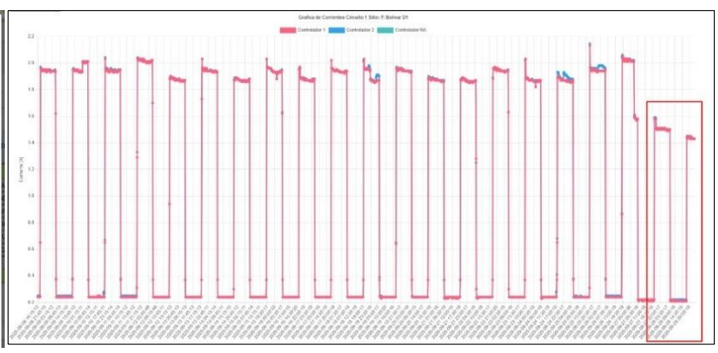





INFORMACIÓN DEL PROCESO COTRACTUAL DE OPUS

- **CONTRATO**: 153 DEL 2025
- **OBJETO**: Renovación De Suscripción De 11 Licencias Del Software Opus 24 Por Dos Años Para Alumbrado Público Del Municipio De Bucaramanga.
- **VALOR**: $ 58.821.460,00
- **FECHA DE INICIO**: 05/08/2025
- **FECHA FIN**: 04/09/2025

OPUS está diseñado para optimizar la gestión de presupuestos, su principal objetivo es automatizar, controlar y analizar los presupuestos de manera eficiente, permitiendo una planificación financiera más precisa y un seguimiento en tiempo real de los gastos e ingresos. Con OPUS, la organización puede mejorar la asignación de recursos y garantizar el cumplimiento de los objetivos financieros establecidos.

Características del Software:

- Planificación y Asignación de Presupuestos: OPUS permite la creación de presupuestos detallados por áreas, proyectos o departamentos, con la capacidad de realizar ajustes conforme se desarrollan las actividades financieras.
- Monitoreo en Tiempo Real: Ofrece la capacidad de monitorear los gastos y compararlos con el presupuesto proyectado, alertando sobre desviaciones y facilitando la toma de decisiones correctivas.
- Informes Detallados y Personalizados: Genera informes financieros completos que muestran el estado de los presupuestos, permitiendo un análisis exhaustivo de las variaciones y facilitando la toma de decisiones.
- Integración con Otros Sistemas Financieros: OPUS puede integrarse con sistemas contables y de gestión de recursos, lo que garantiza la consistencia y precisión de los datos financieros a lo largo de la organización.

Beneficios para la Gestión de Presupuestos:

- Optimización de Recursos Financieros: El programa asegura que los recursos se asignen de manera eficiente, evitando sobrecostos y asegurando que cada área se mantenga dentro de su presupuesto.
- Mejor Control y Seguimiento: La capacidad de monitorear el presupuesto en tiempo real permite a los gerentes realizar ajustes inmediatos y evitar desviaciones que afecten los resultados financieros.
- Mayor Precisión en la Planificación: Gracias a las herramientas de análisis y simulación, los presupuestos se planifican con mayor precisión, considerando variables e imprevistos, lo que mejora la exactitud de las previsiones financieras.

- Cumplimiento de Objetivos Financieros: Con OPUS, se facilita el cumplimiento de metas financieras, ya que permite un seguimiento constante y detallado, ayudando a las organizaciones a cumplir con sus objetivos sin exceder los límites presupuestarios.
  La implementación del software OPUS para la gestión de presupuestos permitirá a la organización mejorar significativamente la precisión en la planificación financiera, optimizar los recursos y tener un control exhaustivo sobre los gastos. Esto no solo optimiza el proceso de presupuestación, sino que también contribuye al éxito financiero a largo plazo de la empresa, asegurando que cada área esté alineada con las metas financieras globales.

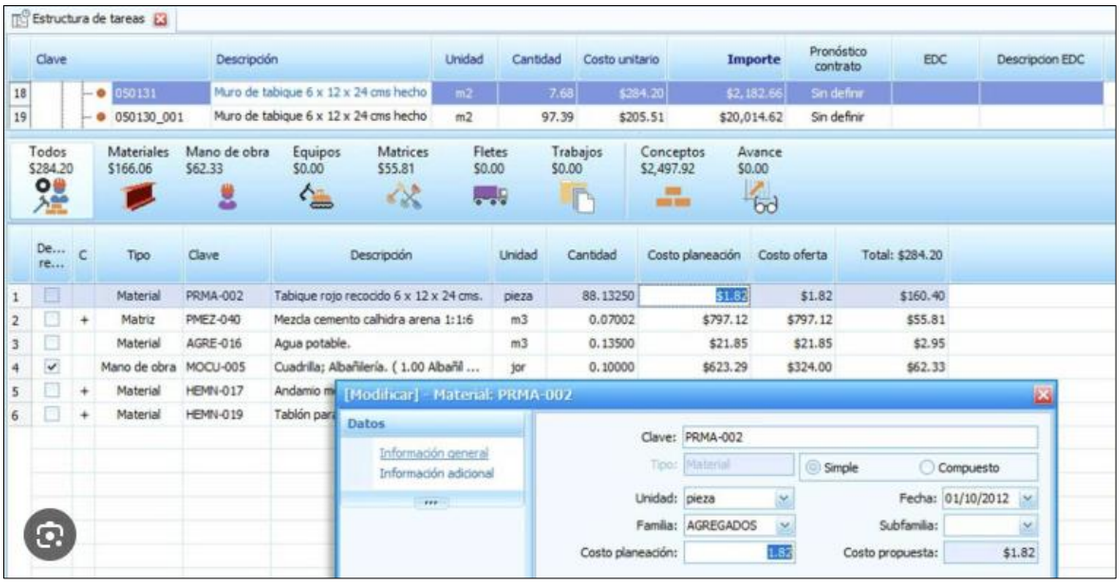

INFORMACIÓN DEL PROCESO CONTRACTUAL DEL SISTEMA DE INFORMACIÓN SIAP

- **CONTRATO**: 175 DEL 2025
- **OBJETO**: Análisis Y Diagnostico De La Situación Actual E Implementación De Un Sistema De Información De Alumbrado Público - SIAP En El Municipio De Bucaramanga
- **VALOR**: $ 259.205.210
- **FECHA DE INICIO**: 25/08/2025
- **FECHA FIN**: 31/12/2025

Información Sobre Avance De Ejecución Del Proceso

- Se han realizado reuniones de socialización de la plata forma con todas las áreas de la oficina de AP
- Se realizó reunión el 17 de Sept definiendo parámetros para el cargue del inventario georreferenciado en la plataforma, así como la asociación de las PQRS a los activos de AP.
- Se realizaron reuniones con los líderes de las diferentes áreas de AP para identificar necesidades adicionales en la visualización o presentación de la información en la plataforma, así como en los respectivos informes.
- Se encuentra en validación por parte del contratista los archivos correspondientes al inventario de la infraestructura de AP, así como sus actualizaciones producto de la ejecución de proyectos de Modernización y Mantenimiento, con el fin de hacer su integración y cargue a la plataforma.
- Se recibieron los usuarios de prueba de la plataforma con los permisos relacionados con las áreas Servicio al cliente, Bodega, Georreferenciación y Mantenimiento

6. OTROS PROYECTOS CONTRATADOS Y QUE SE ENCUENTRAN EN EJECUCION POR LA SECRETARIA DE INFRAESTRUCTURA LA CUAL NO ES ORDENADORA DE GASTO

CONTRATO DE OBRA MODALIDAD LLAVE EN MANO NO. 150 de fecha 17 de julio de 2025 -: CPI CENTRAL DE PROYECTOS E INGENIERIA SAS' “OBRA PÚBLICA EN LA MODALIDAD LLAVE EN MANO PARA LA CONSTRUCCIÓN DE LOS MUROSDE CERRAMIENTODELA INSTITUCION EDUCATIVAOFICIAL (lEO) DE SANTANDER(SEDEA) DEL MUNICIPIODE I BUCARAMANGA Y LA INSTITUCIÓN EDUCATIVA OFICIAL (lEO) DÁMASO ZAPATA(SEDEA) DEL MUNICIPIO DE BUCARAMANGA”.

Valor del contrato: $915.778.828,00
Valor Anticipo: N/A
Plazo inicial: 4 Meses
Fecha de inicio: 30 de julio de 2025
Fecha de terminación: 29 de diciembre de 2025
Estado del Contrato: EJECUCIÓN
Porcentaje estudios y diseños: 100%
Porcentaje avance de obra: 0%
Porcentaje avance financiero: 0%

Ubicación:

- Institución Educativa de Santander sede A ubicada en la Carrera 27 # 9-2
- Institución Educativa Técnico Dámaso Zapata ubicada en la Carrera 25 # 8 - 2

Impacto:

Con la reconstrucción del muro colapsado en la Institución Educativa Santander – Sede A y de la Institución Educativa Técnico Dámaso Zapata no solo restituye la estabilidad estructural del cerramiento del colegio y la seguridad física del plantel, sino que genera beneficios sociales directos e inmediatos en la comunidad educativa.

De manera que se garantiza un entorno seguro para estudiantes, docentes y personal administrativo, reduciendo la exposición a riesgos de accidentes, evitando que el resto de este muro de cerramiento presenta afectaciones a la normalidad y mejorando la percepción de confianza en las instalaciones.

Adicionalmente, con la recuperación de la infraestructura fortalece el sentido de pertenencia y protección de la comunidad frente a sus instituciones educativas, promoviendo un espacio digno, seguro y adecuado para el aprendizaje avanzando así en la consolidación de entornos escolares resilientes y para el goce de la comunidad

ESTADO DEL CONTRATO:

El proyecto contempló su ejecución en dos etapas, una etapa inicial correspondiente a los estudios de suelos y ajustes a los diseños de los muros de cerramiento.

En esta etapa se determinó el valor real de las obras requeridas dentro del objeto contractual. Como resultado, el CONTRATISTA elaboró un presupuesto, el cual parte de los ajustes técnicos realizados a los diseños, en especial de la exploración geotécnica realizada, producto de la verificación en campo, los ensayos de laboratorio y las recomendaciones emitidas por los especialistas.

Por lo que, con esto, se ajustaron los demás diseños, obteniendo cantidades de obra y actividades actualizadas de acuerdo con las modificaciones técnicas identificadas para así poder iniciar la segunda etapa

CONVENIO INTERADMINISTRATIVO 166 DEL 2013 con objeto: SERVICIO DE ASISTENCIA TÉCNICA INTEGRAL Y ADMINISTRACIÓN DE RECURSOS PARA EL DESARROLLO DE LOS PROYECTOS PRIORIZADOS PARA EL MEJORAMIENTO DE INFRAESTRUCTURA EDUCATIVA EN EL MUNICIPIO DE BUCARAMANGA, DEPARTAMENTO DE SANTANDER

Valor del contrato:	$85.373.383.221
Duración del contrato:	38 Meses
Fecha de inicio:	12 de julio de 2023
Fecha de terminación:	11 de septiembre de 2026
Estado del Contrato:	EJECUCIÓN
Porcentaje avance:	0%

Ubicación: Intervención en las siguientes Instituciones Educativas:

- Institución Educativa Tecnológico Dámaso Zapata
- Institución Educativa Custodio García Rovira INEM
- Institución Educativa: Santander

Descripción de actividades desarrolladas

1. **Remisión de información a FINDETER**

Desde la supervisión del municipio de Bucaramanga, se ha remitido a FINDETER la información necesaria para adelantar los respectivos procesos de contratación, en las siguientes fechas:

1. Proyecto Dámaso Zapata: Se envió el alcance del proyecto el **22 de mayo de 2025**, mediante radicado 2-S-SdIB-202505-00040686
2. Proyecto Institución Educativa Santander: Se envió el alcance del proyecto **el 30 de enero de 2025**, mediante radicado S-SdIB-202504-00003567 al cual se le dio alcance el pasado 25 de junio de 2025, a través radicado 2-S-SdIB-202506-00055252 realizando la actualización de precios al segundo semestre del 2025, así como incluyendo el proyecto de estudio de patología en esta institución.
3. Proyecto INEM: Se envió el link con la información que contiene el alcance final del proyecto el 06 de junio de 2025, y la actualización de precios para el segundo semestre el 25 de junio de 2025.

Así mismo, de manera oportuna se ha revisado y enviado las observaciones a los estudios previos remitidos por parte de Findeter.

2. **Estado contractual y financiero del convenio**

El valor del contrato se encuentra distribuido de la siguiente manera:

- VALOR INICIAL CONTRATO de SETENTA Y NUEVE MIL SEISCIENTOS SESENTA Y OCHO MILLONES NOVECIENTOS NOVENTA Y UN MIL SEISCIENTOS TRECE PESOS M/CTE ($79.668.991.613), correspondientes a los del **empréstito**.

A este convenio posteriormente se le realizaron 4 adiciones con cargo a los recursos del presupuesto de la alcaldía (no de empréstitos), de la siguiente forma:

- VALOR ADICIONAL 1: DOS MIL SEISCIENTOS UN MILLONES TRESCIENTOS DIECINUEVE MIL SETECIENTOS SESENTA Y NUEVE PESOS M/CTE ($2.601.319.769).

- VALOR ADICIONAL 2: DOS MIL CUATROCIENTOS NOVENTA Y CUATRO MILLONES DOSCIENTOS SETENTA Y UN MIL OCHOCIENTOS TREINTA Y NUEVE PESOS M/CTE ($2.494.271.839).
- VALOR ADICIONAL 3: CIENTO SESENTA Y TRES MILLONES OCHOCIENTOS MIL PESOS MCT ($ 163.800.000,00)
- VALOR ADICIONAL 4: CUATROCIENTOS CUARENTA Y CINCO MILLONES DE PESOS MCT ($445.000.000,00),

Para un valor total del contrato de OCHENTA Y CINCO MIL TRESCIENTOS SETENTA Y TRES MILLONES TRESCIENTOS OCHENTA Y TRES MIL DOSCIENTOS VEINTIÚN PESOS M/CTE. ($ 85.373.383.221,00)

3. Distribución presupuestal por institución educativa

Teniendo en cuenta el valor global del convenio, anteriormente indicado, se aclara que en este se encuentran incluidos todos los costos asociados, tales como: los estudios y diseños, los estudios de patología, la ejecución de las obras, las interventorías, la gerencia del proyecto, así como los correspondientes impuestos y tasas derivados de la suscripción del convenio, los cuales se encuentran distribuidos de la siguiente manera por Institución educativa:

INSTITUCIÓN EDUCATIVA	VALOR ASIGNADO
Institución Educativa Custodio García Rovira INEM	$ 27.652.155.890
Institución Educativa: Santander	$ 12.041.647.730
Institución Educativa Tecnológico Dámaso Zapata	$ 45.679.579.601

4. Avances en procesos de contratación

De manera que a la fecha FINDETER ha adelantado los procesos de contratación de estudios, diseños y obra https://www.findeter.gov.co/convocatorias/paf-atbucaramanga-o-052-2025 e interventoría https://www.findeter.gov.co/convocatorias/paf-atbucaramanga-i-058-2025 para la Institución Educativa Tecnológico Dámaso Zapata

Teniendo en cuenta el link del proceso anteriormente indicado y de acuerdo a los términos de referencia publicados se tienen los siguientes plazos establecidos para la ejecución del proyecto:

ESTADO DEL PROYECTO DE LA INSTITUCIÓN EDUCATIVA DÁMASO ZAPATA

CONSTRUCCION

Estado: En proceso de contratación.

Link: https://www.findeter.gov.co/convocatorias/paf-atbucaramanga-o-052-2025

No de proceso de contratación: PAF-ATBUCARAMANGA-O-052-2025

Objeto: Contratar la “Elaboración de estudios y diseños, construcción y adecuación de edificaciones y espacios en la institución educativa técnico Dámaso Zapata del municipio de Bucaramanga, departamento de Santander”

Valor: $28,004,682,260.00 COP

Programación del proceso de contratación: **Inicio**: 16 de septiembre de 2025

Adjudicación: 14 de octubre de 2025

Tiempo de ejecución de estudios y diseños: 3 Meses

Tiempo para obtención de licencia de construcción: 45 días hábiles

Tiempo de ejecución de la obra: 10 meses

INTERVENTORIA

Estado: En proceso de contratación.

Link: https://www.findeter.gov.co/convocatorias/paf-atbucaramanga-i-058-2025

No de proceso de contratación: PAF-ATBUCARAMANGA-I-058-2025

Objeto: CONTRATAR "LA INTERVENTORÍA INTEGRAL (ADMINISTRATIVA, FINANCIERA, CONTABLE, AMBIENTAL, SOCIAL, JURÍDICA Y TÉCNICA) A LA ELABORACION DE ESTUDIOS Y DISEÑOS, CONSTRUCCIÓN Y ADECUACIÓN DE EDIFICACIONES Y ESPACIOS EN LA INSTITUCIÓN EDUCATIVA TÉCNICO DÁMASO ZAPATA DEL MUNICIPIO DE BUCARAMANGA, DEPARTAMENTO DE SANTANDER"

Valor: $2,195,445,570.00 COP

Programación del proceso de contratación: **Inicio**: 16 de septiembre de 2025

Adjudicación: 14 de octubre de 2025

Tiempo de ejecución de estudios y diseños: 3 Meses

Tiempo para obtención de licencia de construcción: 45 días hábiles

Tiempo de ejecución de la obra: 10 meses

En relación a las demás instituciones educativas (IE Santander e IE Custodio García Rovira INEM) la ALCALDIA DE BUCARAMANGA ha remitido varios oficios a FINDETER en dónde se adelanta el seguimiento a la ejecución del convenio y en especial a la publicación de los procesos tal como se evidencia en

las siguientes comunicaciones:

a. 22 de julio de 2025 – Radicado: 2-S-SdIB-202507-00065789 - Asunto: Convenio interadministrativo No. 166 de 2023 – Solicitud de información del estado de los procesos de contratación derivados
b. 11 de agosto de 2025 – Radicado: 2-S-SdIB-202508-00071331- Asunto: Convenio interadministrativo No. 166 de 2023 – Reiteración sobre solicitud de información del estado de los procesos de contratación derivados
c. 22 de agosto de 2025 – Radicado: 2-S-SdIB-202508-00074992- Asunto: Convenio interadministrativo No. 166 de 2023 – Requerimiento por presunto incumplimiento respecto a los procesos de contratación derivados
d. 22 de septiembre de 2025 - Radicado: 2-S-SdIB-202509-00085121- Asunto: Convenio interadministrativo No. 166 de 2023 – Reiteración requerimiento por presunto incumplimiento respecto a los procesos de contratación derivados

En este sentido, desde la Supervisión del Municipio de Bucaramanga continuará realizando el seguimiento permanente a la publicación y avance de los procesos contractuales por parte de FINDETER, reiterando la necesidad de que estos se adelanten lo más pronto posible.

Descripción del Proyecto

Nombre del Proyecto	Código BPIN	Valor Vigencia Proyecto	Valor Total Proyecto
CONSTRUCCION DE OBRAS DE MITIGACION Y ESTABILIZACION EN EL BARRIO GAITAN, ESCARPA NORTE, SECCIONES 1-2-3 DEL MUNICIPIO DE BUCARAMANGA, DEPARTAMENTO DE SANTANDER	2021680010202	$ 26.406.782.493,54	$ 26.406.782.493,54

CONTRATO DE OBRA 106 de 2023 -: CONSORCIO GAITAN "CONSTRUCCION DE OBRAS DE MITIGACION Y ESTABILIZACION EN EL BARRIO GAITAN, ESCARPA NORTE, SECCIONES 1-2-3 DEL MUNICIPIO DE BUCARAMANGA, DEPARTAMENTO DE SANTANDER"

Valor del contrato:	$ 16.639.364.368,41
Valor adicional:	$ 8.280.769.506,54
Valor total:	$ 24.920.133.874,95
Plazo inicial:	Trece (13) meses
Plazo adicional:	Cuatro (04) meses
Plazo total:	Diecisiete (17) meses
Fecha de inicio:	01 de agosto de 2023
Fecha de terminación:	30 de agosto de 2024
Nueva fecha de terminación:	30 de diciembre de 2024
Porcentaje avance:	100%

ESTADO DEL CONTRATO: El contrato se encuentra liquidado.

REGISTRO FOTOGRAFICO

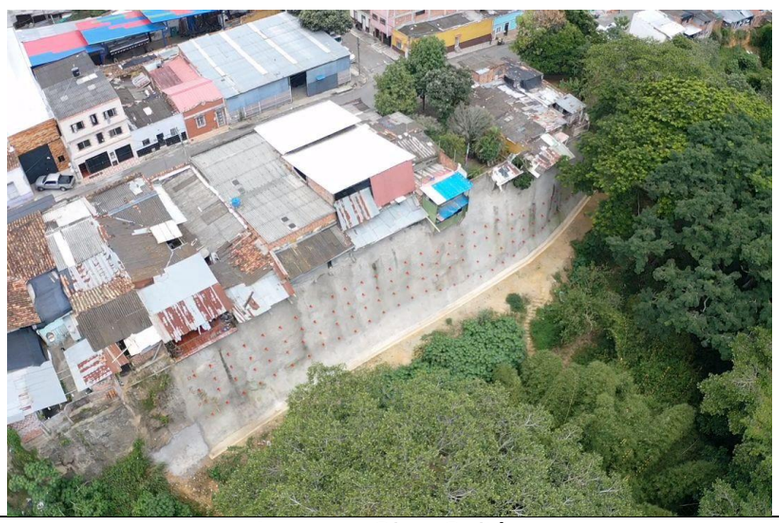

Imagen: Obra Gaitán

Descripción del Proyecto

Nombre del Proyecto	Código BPIN	Valor Vigencia Proyecto	Valor Total Proyecto
CONSTRUCCION DE OBRAS DE MITIGACION Y ESTABILIZACION EN LOS SECTORES LA GLORIA, NAZARETH Y PABLO VI DEL MUNICIPIO DE BUCARAMANGA, DEPARTAMENTO DE SANTANDER.	2021680010201	$ 97.160.302.596,00	$ 97.160.302.596,00

CONTRATO DE OBRA 104 de 2023 -: CONSORCIO GESA "CONSTRUCCION DE OBRAS DE MITIGACION Y ESTABILIZACION EN LOS SECTORES LA GLORIA, NAZARETH Y PABLO VI DEL MUNICIPIO DE BUCARAMANGA, DEPARTAMENTO DE SANTANDER".

Valor del contrato:	$ 64.809.568.908,48
Valor adicional:	$ 32.350.733.687,52
Valor total:	$ 97.160.302.596,00
Plazo inicial:	Doce (12) meses
Plazo adicional:	Cuatro (04) meses
Plazo total:	Dieciséis (16) meses
Fecha de inicio:	29 de agosto de 2023
Fecha de terminación:	28 de agosto de 2024
Nueva Fecha de terminación:	28 de diciembre de 2024
Porcentaje avance:	100 %

ESTADO DEL CONTRATO: El contrato se encuentra liquidado.

REGISTRO FOTOGRAFICO



Imagen: Frente la Gloria



Imagen: Frente Pablo VI



Imagen: Frente Nazareth

Descripción del Proyecto

Nombre del Proyecto	Código BPIN	Valor Vigencia Proyecto	Valor Total Proyecto
CONSTRUCCIÓN CANALIZACIÓN DE CAUCE: QUEBRADA LA FLORA Y LA IGLESIA PARTE ALTA, E INTERCEPTORES: A FLORA II Y LA IGLESIA PARTE ALTA MUNICIPIO DE BUCARAMANGA	2023680010005	$ 42.999.999.999,00	$ 42.999.999.999,00

Nombre del Proyecto	Código BPIN	Valor Vigencia Proyecto	Valor Total Proyecto
CONSTRUCCIÓN CANALIZACIÓN DE OBRAS ADICIONALES EN LOS CAUSES: QUEBRADA LA FLORA Y LA IGLESIA PARTE ALTA, E INTERCEPTORES: LA FLORA II Y LA IGLESIA PARTE ALTA DEL MUNICIPIO DE BUCARAMANGA	202500000019488	$ 21.135.251.009,00	$ 21.135.251.009,00

CONTRATO DE OBRA 69 de 2023 -: CONSORCIO LA FLORA 2023 “CONSTRUCCIÓN CANALIZACIÓN DE CAUCE: QUEBRADA LA FLORA Y LA IGLESIA PARTE ALTA, E INTERCEPTORES: A FLORA II Y LA IGLESIA PARTE ALTA MUNICIPIO DE BUCARAMANGA”.

Valor inicial del contrato:	$ 40.514.056.133,00
Valor adicional No 1:	$ 20.168.495.053,00
Valor total:	$ 60.682.551.186,00
Plazo inicial:	Dieciocho (18) meses
Plazo adicional No 1:	Un (01) mes
Plazo adicional No 2:	Cinco (05) meses
Plazo adicional No 3:	Siete (07) meses
Plazo total:	Treinta y un (31) meses
Suspensión No 1:	04/12/2024
Reinicio No 1:	11/12/2024
Fecha de inicio:	05 de mayo de 2023
Fecha de terminación:	04 de noviembre de 2024
Nueva fecha de terminación:	10 de diciembre de 2025
Porcentaje avance:	69.4%

ESTADO DEL CONTRATO: El contrato se encuentra actualmente en ejecución. A la fecha, se han construido 810 metros lineales de box culvert con dimensiones de 3.50 x 3.50 m, y 170 metros lineales adicionales con dimensiones de 3.00 x 3.00 m, ambos en concreto de 4.000 psi.

Se han realizado excavaciones con profundidades que van 0.0 a 2.50 metros a más de 8.0 m de profundidad, alcanzando un volumen total de 75.556,10 m³. Asimismo, se ha instalado una longitud de 820 metros lineales de colector correspondiente al interceptor, y se han ejecutado rellenos en zanja con una cantidad acumulada de 48.683,4 m³, tanto en las áreas laterales del nuevo box culvert como sobre la losa superior de la estructura.

Además, se han instalado 947,50 metros lineales de sardineles, 496,7 metros cuadrados de andenes y 3020 m² de pavimento en concreto MR-41, equivalentes a 520 metros lineales de longitud de vía pavimentada. Finalmente, se han instalado 1970 metros lineales de filtros en las laterales del box culvert construido.

REGISTRO FOTOGRAFICO

<table>
<tr><td>  </td><td>  </td></tr>
<tr><td>Imagen: Excavaciones</td><td>Imagen: Pavimentación Concreto MR41</td></tr>
</table>

	
Imagen: Suministro e instalación de sardinel tipo A-10 prefabricado en concreto, achaflanado de 0,20 x 0,50 x 0,80 m. Incluye sello de juntas.	**Imagen:** Piso adoquín peatonal rectangular 20 x 20 x 6 cm en concreto color gris o amarillo sobre mortero 1:4 y malla gallinero.

Descripción del Proyecto

Nombre del Proyecto	Código BPIN	Valor Vigencia Proyecto	Valor Total Proyecto
CONSTRUCCIÓN DE OBRAS DE MITIGACIÓN DEL BARRIO LA FERIA, ASENTAMIENTO CAMILO TORRES Y CUYANITA ETAPA 1. UBICADOS EN LA COMUNA 4 DEL MUNICIPIO DE BUCARAMANGA, SANTANDER	2024680010080	$ 43.840.721.399,25	$ 43.840.721.399,25

CONTRATO DE OBRA 226 de 2024 – MANUEL GUILLERMO CAMACHO CARVAJAL **“**CONSTRUCCIÓN DE OBRAS DE MITIGACIÓN DEL BARRIO LA FERIA, ASENTAMIENTO CAMILO TORRES Y CUYANITA ETAPA 1. UBICADOS EN LA COMUNA 4 DEL MUNICIPIO DE BUCARAMANGA, SANTANDER”.

Valor del contrato:	$ 27.395.301.404,00
Valor adicional No 1:	$ 13.682.605.825,00
Valor total:	$ 41.077.907.229,00
Plazo inicial:	Quince (15) meses
Plazo adicional No 1:	Siete (07) meses
Plazo total:	Veintidós (22) meses
Fecha de inicio:	17 de diciembre de 2024
Fecha de terminación:	16 de marzo de 2026
Nueva fecha de terminación:	16 de octubre de 2026
Porcentaje avance:	57%

ESTADO DEL CONTRATO: El contrato se encuentra en ejecución. Con avances significativos en varias de las actividades programadas. A continuación, se presenta el detalle de las actividades ejecutadas a la fecha:

En cuanto al retiro de sobrantes se han ejecutado 9.700,30 m³, alcanzando un avance del 58,22%. Respecto a las perforaciones y construcción de drenes de penetración con tubería en PVC, se han desarrollado dos frentes de trabajo. Para los drenes con longitudes mayores a 20 ml, se han ejecutado 4.350 ml, con un avance del 70,56%. Por su parte, en los drenes

con longitudes entre 0 y 20 ml, se han ejecutado 5.800 ml, alcanzando un 70,56% de cumplimiento.

En la actividad del encamisado de perforaciones horizontales para anclajes y drenes de penetración horizontal, se han ejecutado 23.622 ml, logrando un avance del 81,25%. Por su parte, los anclajes alcanzan un total de 421 unidades ejecutadas, que representan un 91,72% de cumplimiento. De igual manera, los drenes en tubería de 2” con longitud de 35 ml presentan un 70,56% de avance, con 290 unidades ejecutadas.

Adicionalmente, durante el presente periodo quedó aprobada la modificatoria contractual, en la cual se incorpora la construcción del sistema de alcantarillado para los barrios Camilo Torres y Cuyanita. En este sentido, se dio inicio a las excavaciones y adecuaciones del terreno con el fin de avanzar en la instalación de la tubería de alcantarillado NOVAFORT de 16 pulgadas, así como en la excavación de los pozos de colección de aguas.

REGISTRO FOTOGRAFICO

	
Imagen: Drenes penetración con tubería P.V.C. ranurada D=2" mayor a 20.00 mts	**Imagen:** Drenes penetración con tubería P.V.C. ranurada D=2" de 0.00 a 20.00 mts
	
Imagen: Excavación a tajo abierto en taludes-Excavación con acarreo libre-En material granular a cualquier profundidad	**Imagen:** Colocación de anclajes





Imagen: Reposición de alcantarillado

Descripción del Proyecto

Nombre del Proyecto	Código BPIN	Valor Vigencia Proyecto	Valor Total Proyecto
CONSTRUCCIÓN DE OBRAS DE MITIGACIÓN EN EL SECTOR CLUB GALLINERAL DEL MUNICIPIO DE BUCARAMANGA SANTANDER	202500000004329	$ 1.789.079.800	$ 1.789.079.800

CONTRATO DE OBRA 99 de 2025 – CORPORACIÓN INGESEM IDEAS QUE CONTRUYEN FUTURO "CONSTRUCCIÓN DE OBRAS DE MITIGACIÓN EN EL SECTOR CLUB GALLINERAL DEL MUNICIPIO DE BUCARAMANGA SANTANDER".

Valor del contrato: $ 1.513.937.250,00
Plazo inicial: Cuatro (04) meses
Fecha de inicio: 28 de julio de 2025
Fecha de terminación: 27 de noviembre de 2025
Porcentaje avance: 8,78%

ESTADO DEL CONTRATO: El contrato se encuentra en ejecución. Dentro del desarrollo del proyecto se han ejecutado actividades como desmonte y limpieza de zona no boscosa, correspondiente a 676,63 m². En la actividad de retiro de basura y escombros, se han ejecutado 1.014,95 m³, alcanzando un 90% de cumplimiento. La excavación en material granular a cualquier profundidad presenta un avance del 20%, con 217,25 m³ ejecutados. En cuanto a la conformación de la estructura del Jarillón, se registra un avance del 90%, con 1.053 m³ ejecutados.

En lo relacionado con las actividades de carácter técnico y ambiental, la actualización y ajustes a los estudios y diseños registran un avance del 94%, mientras que la ejecución del Plan de Manejo Ambiental (PMA) registra una ejecución del 44% ejecutado, al igual que el Plan de Manejo de Tránsito (PMT). Finalmente, en lo correspondiente al relacionamiento con la comunidad, se han elaborado y legalizado 17 actas de vecindad con registro fotográfico.

REGISTRO FOTOGRAFICO

	
Imagen: Desmonte y limpieza de zonas no boscosas	**Imagen:** Conformación de Jarillón en material
	
Imagen: Excavaciones	**Imagen:** Conformación de Jarillón parte alta con sacos

Descripción del Proyecto

Nombre del Proyecto	Código BPIN	Valor Vigencia Proyecto	Valor Total Proyecto
CONSTRUCCIÓN DE OBRAS DE MITIGACIÓN EN EL BARRIO CRISTAL BAJO DEL MUNICIPIO DE BUCARAMANGA, SANTANDER	202500000007089	$ 5.774.128.850	$ 5.774.128.850

CONTRATO DE OBRA 98 de 2025 – CONSORCIO GAVIONES LEWIS ROJAS **“**CONSTRUCCIÓN DE OBRAS DE MITIGACIÓN EN EL BARRIO CRISTAL BAJO DEL MUNICIPIO DE BUCARAMANGA, SANTANDER”.

Valor del contrato: $ 5.277.464.143,00
Plazo inicial: Siete (07) meses
Fecha de inicio: 28 de julio de 2025
Fecha de terminación: 27 de febrero de 2026
Porcentaje avance: 13%

ESTADO DEL CONTRATO: El contrato se encuentra en ejecución. A la fecha, se han desarrollado actividades como retiro de material del Jarillón, con 581,25 m³ ejecutados, excavaciones en material granular a cualquier profundidad ejecutados 1.647,25 m³, en cuanto al acero de refuerzo Fy 4200 Mpa, 375,1 kg ejecutados. La actividad de concreto ciclópeo 3.500 psi presenta un avance del 25%, equivalente a 365 m³ ejecutados durante la última semana. Asimismo, el transporte de materiales sobrantes, 24.912 m³-km ejecutados. Finalmente, la conformación de la estructura del Jarillón alcanza un 44% de avance, con 871,87 m³ ejecutados de los 1.984,36 m³ establecidos.

REGISTRO FOTOGRAFICO

<table>
<tr><td>  </td><td>  </td></tr>
<tr><td>Imagen: Conformación de jarillón</td><td>Imagen: Retiro de material</td></tr>
<tr><td>  </td><td>  </td></tr>
<tr><td colspan="2">Imagen: Fundida de Concreto ciclópeo para dentellón</td></tr>
</table>

Descripción del Proyecto

Nombre del Proyecto	Código BPIN	Valor Vigencia Proyecto	Valor Total Proyecto
CONSTRUCCIÓN DE OBRAS DE MITIGACIÓN EN EL SECTOR DE JOSÉ ANTONIO GALÁN, CARLOS PIZARRO Y 5 DE ENERO ETAPA 1, DEL MUNICIPIO DE BUCARAMANGA, SANTANDER	202500000004438	$ 9.435.889.561,60	$ 9.435.889.561,60

CONTRATO DE OBRA 97 de 2025 – CONSORCIO ONIX "CONSTRUCCIÓN DE OBRAS DE MITIGACIÓN EN EL SECTOR DE JOSÉ ANTONIO GALÁN, CARLOS PIZARRO Y 5 DE ENERO ETAPA 1, DEL MUNICIPIO DE BUCARAMANGA, SANTANDER".

Valor del contrato:	$ 8.885.552.392,00
Plazo inicial:	Seis (06) meses
Fecha de inicio:	28 de julio de 2025
Fecha de terminación:	27 de enero de 2026
Porcentaje avance:	2,22%

ESTADO DEL CONTRATO: El contrato se encuentra en ejecución. A la fecha, se han adelantado ajustes a los estudios y diseños, así como acercamientos, reuniones y visitas técnicas con empresas como **Terpel, Cénit, Vanti y Promioriente**, Colgas y TGI con el fin de verificar la existencia de tuberías de su propiedad en las zonas de intervención.

Como resultado de estas reuniones y las verificaciones en campo, se constató la presencia de tuberías pertenecientes a Cénit y Promioriente hacia la margen derecha, aguas abajo de la quebrada Chimita en el área de influencia del proyecto.

Por tal motivo, se replantea el proyecto por lo tanto se solicitó al contratista de obra y a la interventoría presentar el modelamiento hidráulico de la alternativa a evaluar, teniendo en cuenta la localización de dichas tuberías.

Finalmente, tanto Cénit como Promioriente manifestaron la necesidad de respetar el derecho de vía asociado a sus tuberías, el cual corresponde a **6 metros a cada lado de la conducción**, es decir, un total de **12 metros**.

REGISTRO FOTOGRAFICO

<table>
<tr><td> 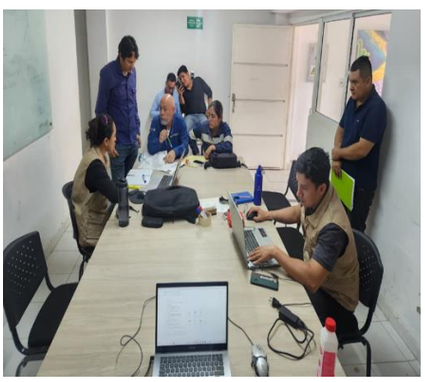 </td><td>  </td></tr>
<tr><td>Imagen: Reunión con Vanti</td><td>Imagen: Visita a Obra con Vanti</td></tr>
<tr><td>  </td><td>  </td></tr>
<tr><td>Imagen: Visita de Obra con Promioriente</td><td>Imagen: Reunión Con Terpel</td></tr>
</table>

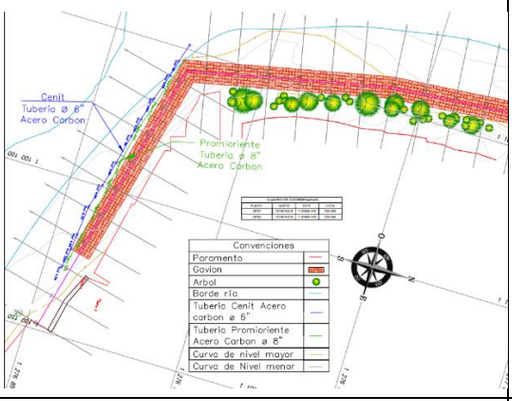

Imagen: Plano plasmado tubería

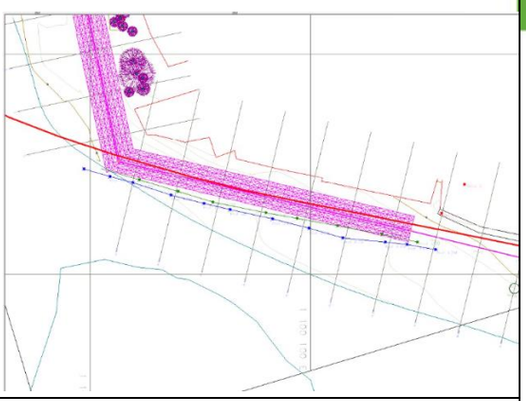

Imagen: Plano enviado promioriente

Descripción del Proyecto

Nombre del Proyecto	Código BPIN	Valor Vigencia Proyecto	Valor Total Proyecto
CONSTRUCCION DE OBRAS DE MITIGACION DEL BARRIO LA FERIA, ASENTAMIENTO CAMILO TORRES Y CUYANITA ETAPA 1. UBICADOS EN LA COMUNA 4 DEL MUNICIPIO DE BUCARAMANGA, SANTANDER".	2024680010080	$ 29.437.439.078,00	$ 41.798.583.724,00

Descripción de actividades desarrolladas

CONTRATO No 286 DE 2024 "CONSTRUCCION DE OBRAS DE MITIGACION DEL BARRIO LA FERIA, ASENTAMIENTO CAMILO TORRES Y CUYANITA ETAPA 1. UBICADOS EN LA COMUNA 4 DEL MUNICIPIO DE BUCARAMANGA, SANTANDER".

CONTRATO:	226
FECHA DEL CONTRATO:	03/12/2024
TIPOLOGÍA DEL CONTRATO O CONVENIO:	CONTRATO DE OBRA
MODALIDAD DE SELECCIÓN DE CONTRATO:	URGENCIA MANIFIESTA
OBJETO:	**"**CONSTRUCCION DE OBRAS DE MITIGACION DEL BARRIO LA FERIA, ASENTAMIENTO CAMILO TORRES Y CUYANITA ETAPA 1. UBICADOS EN LA COMUNA 4 DEL MUNICIPIO DE BUCARAMANGA, SANTANDER

CONTRATISTA : MANUEL GUILLERMO CAMACHO CARVAJAL

SUPERVISOR : JM CONSTRUCCION Y CONSULTORIA S.A.S

VALOR FISCAL : $27.395.301.404,00

VALOR ADICIONAL : $13.682.605.825,00

VALOR TOTAL ; $ 41.077.907.229,00

PLAZO	**: QUINCE (15) MESES**
PLAZO ADICIONAL	**: SIETE (7) MESES**
TOTAOL PLAZO	**: 22 MESES**
FECHA DE INICIO	**: 17 DE DICIEMBRE DE 2024**
FECHA DE TERMINACIÓN	**: 16 DE JULIO DE 2025**
NUEVA FECHA DE TERMINACION	**: 16 DE COTUBRE DE 2026**
Estado del Contrato	: EJECUCIÓN
Porcentaje avance	: 10%

Ubicación:

La zona en estudio se encuentra localizada en el barrio denominado La Feria del municipio de Bucaramanga, Santander. Este sector, ubicado sobre la escarpa occidental de la ciudad, ha sido objeto de transformaciones significativas debido a las consolidaciones urbanísticas realizadas a lo largo del tiempo. Adicionalmente, el manejo inadecuado de agentes detonantes erosivos, como la lluvia, ha contribuido al deterioro progresivo de la escarpa. Estas condiciones culminaron en un deslizamiento ocurrido en marzo de 2023, que provocó la pérdida de la banca en una vía interna del barrio, situación que requiere la atención técnica y seguimiento adecuado para garantizar la estabilidad del área intervenida.

ALCANCE:

INICIO DE OBRAS LADERA JUNTO A VIVIENDAS CALLE 25 N 1A BARRIO LA FERIA EN BUCARAMANGA

1. Condiciones Actuales del Terreno

- La ladera en el costado norte presenta viviendas construidas en la parte alta.
- No se han registrado movimientos históricos significativos en el terreno.
- Se considera una zona en condición de riesgo, pero estable hasta la fecha.

2. Justificación de la Intervención

- Las obras buscan mitigar el riesgo de deslizamientos, erosión o colapsos.
- Se trata de una prioridad para la seguridad de viviendas, vías y habitantes del sector.
- Previene posibles emergencias y afectaciones a infraestructura vial.

3. Características del Proyecto

- Obras pasivas y localizadas: uso de anclajes y elementos de contención.
- No se contemplan cortes significativos ni alteración de la geometría del talud.
- Se basan en estudios geotécnicos que garantizan la estabilidad del terreno.

4. Evaluación de Riesgos

- Se requiere desalojo preventivo de una vivienda ubicadas en la parte alta.
- El riesgo se mantiene en niveles aceptables si se siguen protocolos de seguridad.
- Se recomienda:
    - Monitoreo constante del talud durante la ejecución de las obras.
    - Cumplimiento estricto de las especificaciones técnicas del diseño.



IMAGEN No 1. ELABORACION DE PARRILLAS DE ACERO PARA ANCLAJES



IMAGEN No 2. PERFORACIONES E INSTALACION DE ANCLAJES

RESTAURACIÓN DEL COLISEO PERALTA INMUEBLE DECLARADO BIEN DE INTERESES CULTURAL DE ÁMBITO NACIONAL EN EL MUNICIPIO DE BUCARAMANGA, SANTANDER.

Para la recuperación integral del Coliseo, fue necesario realizar gestiones para elaborar estudios técnicos y un proyecto de intervención como base para futuras obras. En 2023, el Ministerio de Cultura incluyó en su plan de acción recursos por el orden de quinientos millones de pesos ($500.000.000) para iniciar la recuperación del BICN. Como contrapartida, la Alcaldía de Bucaramanga aportó trescientos millones de pesos ($300.000.000) para cofinanciar la elaboración de los estudios técnicos y la interventoría de los mismos. El consultor ya hizo entrega de los productos de la consultoría, pero estos se encuentran en la etapa de aprobación por parte del Ministerio de Cultura.

A la fecha, no se ha producido un pronunciamiento por parte del gobierno Nacional. Por tanto, se ha tenido que prorrogar la suspensión No. 2 del 29 de mayo de 2024 hasta el 28 de agosto de 2025, a la espera del pronunciamiento de viabilidad del proyecto, documento soporte para la expedición de la licencia de construcción del proyecto. Estos dos documentos son hitos de cumplimiento para la finalización de los contratos derivados del convenio 3985 de 2023. La consultoría una vez recibida la documentación legal y culminadas las observaciones del ministerio de Cultura, realizo el cargue del proyecto a la plataforma SIPA el 25 de marzo de 2025, el cargue de la información técnica y jurídica del Teatro Coliseo Peralta, a la plataforma SIPA del Ministerio de Cultura, en respuesta a las observaciones realizadas mediante radicado MC20234E2024 – SIPA, tal como fue

informado a la informado a la interventoría mediante comunicado INGI-50250-021-25. A continuación, la información del convenio y contratos derivados:

Convenio Interadministrativo No. 3985-2023

Objeto	Aunar esfuerzos técnicos, administrativos y financieros para la recuperación del Coliseo Peralta – Bien de Interés Cultural de ámbito Nacional – Decreto 292 del 24 de febrero de 1975, en el municipio de Bucaramanga, Santander
Fecha de suscripción	28 de junio de 2023
Valor total	$ 800.000.000
Aportes	
Ministerio de Cultura	$500.000.000
Total aporte Ministerio	$500.000.000
Municipio de Bucaramanga	$300.000.000
Total aporte Departamento	$300.000.000
Plazo de ejecución	
Fecha de inicio	19 de julio de 2023
Término de ejecución	Hasta el 31 de octubre del 2025
Supervisión	
Ministerio de las Culturas, las Artes y los Saberes	Arquitecta Lina María Rosales Suárez. Supervisora convenio.
Municipio de Bucaramanga Secretaría de Infraestructura	Edgar Yamitd Pinto Hernández. Supervisor convenio.
Contratos derivados del convenio:	

DATOS DEL CONTRATO DE CONSULTORIA No. 253 DE 2023

DEPENDENCIA	SECRETARÍA DE INFRAESTRUCTURA BUCARAMANGA	
No. DE CONTRATO Y FECHA	253 del 29 de septiembre de 2023	
TIPO DE CONTRATO	CONTRATO DE CONSULTORIA	
CONTRANTE	MUNICIPIO DE BUCARAMANGA NIT 890.201.222-0	
OBJETO	ESTUDIO Y DISEÑO PARA EL PROYECTO DE RESTAURACIÓN DEL COLISEO PERALTA INMUEBLE DECLARADO BIEN DE INTERESES CULTURAL DE ÁMBITO NACIONAL EN EL MUNICIPIO DE BUCARAMANGA, SANTANDER	
CONTRATISTA	NOMBRE	ING INGENIERIA S.A.S
	C.C/ NIT	890405995
REPRESENTANTE LEGAL	NOMBRE	CARLOS ALBERTO BELLO AVENA
	C.C	73.106127
ORDENADOR DEL GASTO	NOMBRE	JORGE ALEJANDRO GARCÍA HENAO
	CARGO	SECRETARIO DE INFRAESTRUCTURA
	C.C	79.942.137 DE BOGOTÁ D.C.

INTERVENTOR	NOMBRE	CONSULTORIA ESTRUCTURAL Y DE CONSTRUCCIONES SAS, Representante legal Interventoría: CARLOS GABRIEL CAMACHO OBREGÓN,
	NIT.	900.160.387-5
VALOR DEL CONTRATO	$ 625.069.999	APORTE MUNICIPIO: $125.069.999,00
		APORTE MIN CULTURA: $500.000.000,00
VALOR ADICIONADO	$ 0,00	APORTE MUNICIPIO: N/A
		APORTE CONVENIDO: N/A
ANTICIPO O PAGO ANTICIPADO (CONTRATO) O DESEMBOLSO (CONVENIO) (30%)	N.A	
CDP	NÚMERO: 6209	
	FECHA: 03 de marzo de 2023	
RP	NÚMERO: 12220	
	FECHA: 05 de octubre de 2023	
PLAZO DEL CONTRATO	Fecha de Inicio:	23 de octubre de 2023
	Fecha de finalización Inicial:	1 de junio de 2024
	Fecha de suspensión:	29 de Mayo de 2024
	Duración:	Cinco (05) MESES
PORCENTAJE DE AVANCE	% FÍSCO	90%
	% FINANCIERO	0%

REGISTRO FOTOGRAFICO

	
Estado Fachada Actual	Estado Interior de la edificación.

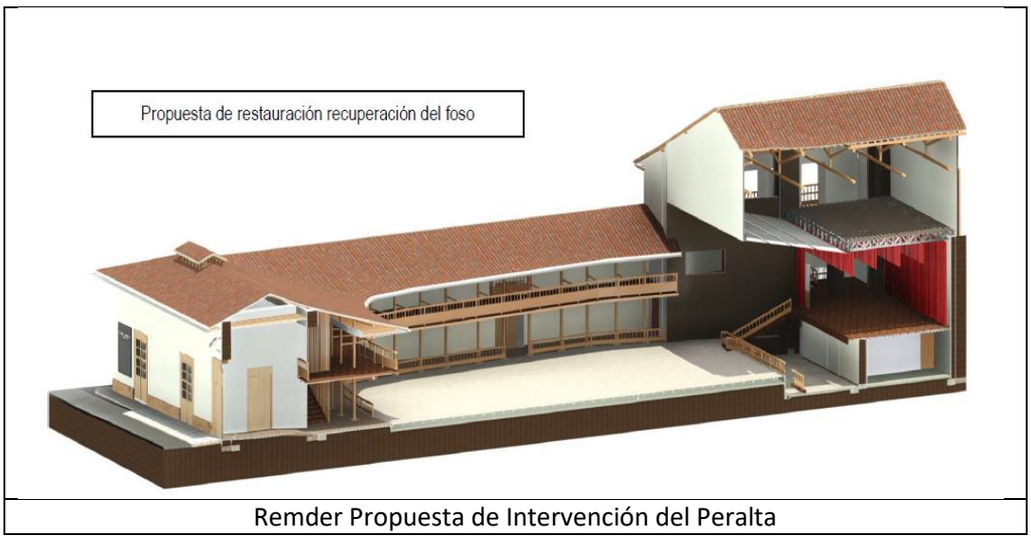

Remder Propuesta de Intervención del Peralta

7. ACCIONES POPULARES A CARGO DE LA SECRETARÍA DE INFRAESTRUCTURA

i. AP 2020-004 “PASEO ESPAÑA”

Radicado: 68001333300**120200000400**

Título del Caso: PASEO ESPAÑA

Resumen Pretensiones: *ORDENAR AL MUNICIPIO DE BUCARAMANGA realizar la recuperación, mantenimiento y/o reposición de todas y cada una de las 29 bancas ubicadas en el “paseo España” en la carrera 26 entre calles 32 y 37.*



Ilustración 1. Localización del proyecto Fuente: Google Earth

Ilustración 1. Corte a 21 septiembre 2025



Registro Fotográfico:



ACTIVIDADES REALIZADAS COMPONENTE TÉCNICO

Demoliciones



Demolición de pavimento flexible con compresor eléctrico en andén costado sur calle 37 # 25 – 8 frente a tienda.



Demolición de corona de pozo con martillo eléctrico en intersección calle 36.



Demolición de pavimento flexible con compresor eléctrico en andén oriental carrera 26 # 36 - 49 frente a edificio Parque Central.

ACTIVIDADES REALIZADAS COMPONENTE TÉCNICO

OTRAS



Seriado de base granular en losas U37, W37 y Y37.



Instalación de pasadores para junta de expansión en losas Q37, S37, U37, W37 y Y37 en calle 37 frente a Daytona.



Toma de densidades por parte de la interventoría.



Instalación de acero de refuerzo en losa U37.



Instalación de bolardos en esquina andén costado norte calle 37 frente a edificio SURA.



Instalación de concreto MR 42 en losas Q37, S37, U37, W37 y Y37 en calle 37 frente a Daytona.

ACTIVIDADES REALIZADAS COMPONENTE TÉCNICO

OTRAS



Instalación de sardinel prefabricado en andén costado norte calle 37 # 25 – 09 frente a papelería.



Compactación de base con rana en andén costado norte calle 37 # 26 - 35 frente a edificio Parque Central.



Construcción de caja de comunicaciones en andén costado norte calle 37 # 26 - 15 frente a edificio Parque Central.



Instalación de charnelas en pozos en carrera 26.



Instalación de concreto MR 42 en losas A36, B36, C36 y D36 en intersección calle 36.



Instalación de base granular en losas A37 y C37 en calle 37 frente a edificio SURA.

ACTIVIDADES REALIZADAS COMPONENTE ELÉCTRICO



Instalación de cableado para red de alumbrado público en carrera 26 entre calles 34 y 35.



Instalación de formaleta para caja de barraje MT en esquina de DROSAN carrera 26 calle 37.



Instalación de concreto MR42 en tapas de cajas de barraje MT en intersección 36.



Instalación de luminarias en calle 34 carrera 26.

ACTIVIDADES REALIZADAS COMPONENTE SOCIAL



Participación en comité técnico.



Socialización de actividades técnicas a propietario de Gimnasio ubicado en CLL 37 #25-28/ GYM MUSCULAR,



Verificación de orden de aseo.



Socialización a centro automotriz Daytona – ingreso y salida en contraflujo carrera 27

ACTIVIDADES REALIZADAS COMPONENTE SST



Acompañamiento a las charlas preoperacionales.



Acompañamiento a las actividades de alto riesgo



Jornada de riego.



Se realiza el acompañamiento a todos los frentes de trabajo.

ACTIVIDADES REALIZADAS COMPONENTE DE TOPOGRAFÍA



Levantamiento topográfico en calle 37 entre carrera 26 y 27 para cuantificar cantidades ejecutadas en el tramo de losas de la p37 a la y37.



Revisión de niveles en losas MR y accesos a estación de servicio Primax y acceso a Daytona en calle 37 entre carrera 26 y 27.



Levantamiento topográfico en calle 36 con carrera 26 en losas A36, B36, C36, D36 y andenes en carrera 26 entre calle 37 y 37, para cuantificar cantidades.

i. AP 2018-663 “CANALIZACIÓN QUEBRADA LA FLORA Y QUEBRADA LA IGLESIA”

Radicado: 68001233300020180066300

Título del Caso: CANALIZACIÓN QUEBRADA LA FLORA Y QUEBRADA LA IGLESIA

Resumen Pretensiones: *ORDENAR AL MUNICIPIO DE BUCARAMANGA ejecución del proyecto “Canalización Quebrada La Flora y Quebrada La Iglesia parte alta, y el Interceptor la Iglesia parte alta, que nace de la confluencia de los Interceptores de la Cascada y la Flora II”.*

Estado actual:

CONTRATO DE OBRA No. 69 DEL 14 DE ABRIL DE 2023	
CONTRATISTA:	CONSORCIO LA FLORA 2023
VALOR INICIAL:	$ 40.514.056.113
VALOR ADICIONAL:	$ 20.168.495.053
VALOR TOTAL:	$ 60.682.551.186
% DE LA ADICIÓN:	**49,78%**

FECHA DE INICIO:	05 DE MAYO DE 2023
PLAZO INICIAL:	18 MESES
FECHA DE TERMINACIÓN INICIAL:	04 DE NOVIEMBRE DE 2024
PLAZO ADICIONAL No 1 (01/11/2024):	1 MESES
PLAZO ADICIONAL No 2 (11/12/2024):	5 MESES
PLAZO ADICIONAL No 3 (09/05/2025):	7 MESES
PLAZO TOTAL	31 MESES
FECHA DE SUSPENSIÓN No 1	04 DE DICIEMBRE DE 2024
FECHA DE REINICIO No 1	11 DE DICIEMBRE DE 2024
NUEVA FECHA DE TERMINACIÓN:	10 DE DICIEMBRE DE 2025

CONTRATO DE INTERVENTORÍA No. 85 DEL 26 DE ABRIL DE 2023	
INTERVENTOR:	CONSORCIO INTERVENTORIA CANALIZACION BGA
VALOR INICIAL:	$ 2.485.943.885
VALOR ADICIONAL No 1:	$ 690,539,968
VALOR ADICIONAL No 2:	$ 966.755.956
VALOR TOTAL:	$ 4.143.239.809
% DE LA ACICIÓN:	**66,67%**

FECHA DE INICIO:	05 DE MAYO DE 2023
PLAZO INICIAL:	18 MESES
FECHA DE TERMINACIÓN INICIAL:	04 DE NOVIEMBRE DE 2024
PLAZO ADICIONAL No 1 (01/11/2024):	1 MESES
PLAZO ADICIONAL No 2 (11/12/2024):	5 MESES
PLAZO ADICIONAL No 3 (09/05/2025):	7 MESES
PLAZO TOTAL	31 MESES
FECHA DE SUSPENSIÓN No 1	04 DE DICIEMBRE DE 2024
FECHA DE REINICIO No 1	11 DE DICIEMBRE DE 2024
NUEVA FECHA DE TERMINACIÓN:	10 DE DICIEMBRE DE 2025

FECHA INICIO	FECHA TERMINACIÓN	% EJECUCIÓN OBRA
05/05/2023	10/12/2025	**69.00%**

Registro Fotográfico Estado Actual:

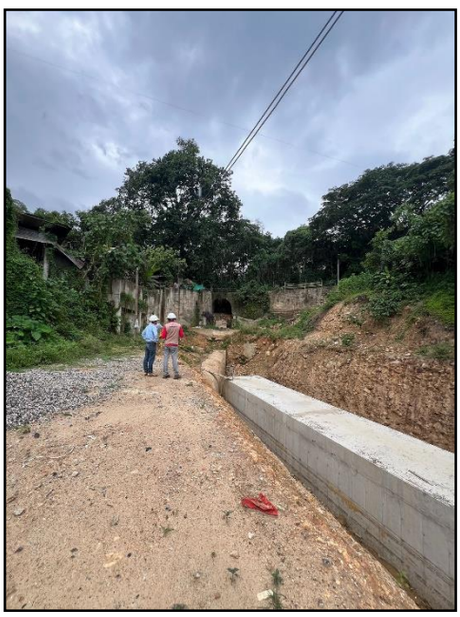



i. AP 2023-00018 “PIEDRA PARQUE ÁLVAREZ”

Radicado: 680013333007**20230001800**

Título del Caso: PIEDRA PARQUE ÁLVAREZ

Resumen Pretensiones de la demanda: *CONSTRUCCIÓN Y MANTENIMIENTO PARQUES Y ZONAS VERDES - carrera 43 con calle 33 del barrio Álvarez, se encuentra un parque y dentro del mismo se encuentra una piedra de regular tamaño que es un obstáculo para las personas que llegan al lugar de recreación.*

Estado actual:

El día 21 de agosto de 2025, en el marco de las labores de mejoramiento y adecuación del parque, personal operativo de la Secretaría de Infraestructura ejecutó previamente actividades de demolición parcial de la roca, con el propósito de reducir el riesgo y garantizar mayor funcionalidad en el uso del área verde.

Registro Fotográfico:

Antes:



Ahora:



	

ANEXO

- PRESUPUESTOS EJECUTADOS (Ejecución presupuestal)
- GASTO (Relación personal)
- GASTOS (Relación de Inversión)

ALCALDIA DE BUCARAMANGA
NIT: 890.201.222-0
INFORME DE EJECUCION CONSOLIDADA
A 30 SEPTIEMBRE DE 2025

Rubro	Descripcion Rubro	MODIFICACIONES								TOTAL OBLIGACIONES - PAGOS		Presupuesto Disponible	Saldo Por Pagar	% Ejecucion
		Presupuesto Inicial	Adicion	Credito	Contracredito	Modificaciones Acumuladas	Presupuesto Definitivo	Disponibilidades Acumuladas	Compromisos Acumulados	Obligaciones	Pagos Acumulados			
		$ 1,00				$ 2,00	3 = 1 + 2	$ 5,00	$ 7,00		$ 9,00	10 = 3 - 5	12 = 7 - 9	13 = 7 / 3
	SECRETARIA DE INFRAESTRUCTURA INVERSION													
	SECRETARIA DE INFRAESTRUCTURA													
	LINEA 1. TERRITORIO SEGURO QUE INTEGRA													
	CULTURA													
	ADQUISICION DE BIENES Y SERVICIOS													
	ADQUISICION DE SERVICIOS													
	CONSTRUCCION Y SERVICIOS DE LA CONSTRUCCION													
RUBRO	OTROS EDIFICIOS NO RESIDENCIALES													
2.3.2.02.02.005.2025 00000027293.2.3302 073.53129.251	OTROS EDIFICIOS NO RESIDENCIALES 251	$ -	$ -	$ 210.612.869,34	$ -	$ 210.612.869,34	$ 210.612.869,34	$ 210.612.869,34	$ 210.612.869,34	$ 140.132.555,32	$ 140.132.555,32	$ -	$ 70.480.314,02	100
	DEPORTE Y RECREACION													
	ADQUISICION DE BIENES Y SERVICIOS													
	ADQUISICION DE SERVICIOS													
	CONSTRUCCION Y SERVICIOS DE LA CONSTRUCCION													
RUBRO	INSTALACIONES AL AIRE LIBRE PARA DEPORTES Y ESPARCIMIENTO													
2.3.2.02.02.005.2022 680010048.2.430100 4.53270.251	INSTALACIONES AL AIRE LIBRE PARA DEPORTES Y ESPARCIMIENTO 251	$ -	$ -	$ 212.852.387,00	$ -	$ 212.852.387,00	$ 212.852.387,00	$ 212.852.387,00	$ 212.852.387,00	$ 46.297.164,03	$ 46.297.164,03	$ -	$ 166.555.222,97	100
2.3.2.02.02.005.2022 680010048.2.430100 4.53270.501	PASIVO EXIGIBLE INSTALACIONES AL AIRE LIBRE PARA DEPORTES Y ESPARCIMIENTO 501	$ -	$ 1.684.796.494,43	$ -	$ -	$ 1.684.796.494,43	$ 1.684.796.494,43	$ 1.684.796.494,43	$ 1.684.796.494,43	$ 429.518.168,96	$ 429.518.168,96	$ -	$ 1.255.278.325,47	100
	LINEA 2. TERRITORIO SEGURO QUE PROGRESA													
	MINAS Y ENERGA													
	ADQUISICION DE BIENES Y SERVICIOS													
	ADQUISICION DE SERVICIOS													
	CONSTRUCCION Y SERVICIOS DE LA CONSTRUCCION													
RUBRO	GASODUCTOS LOCALES													
2.3.2.02.02.005.2024 680010210.2.210101 6.53251.251	GASODUCTOS LOCALES 251	$ 500.000.000,00	$ -	$ -	$ 282.560.879,63	$ (282.560.879,63)	$ 217.439.120,37	$ -	$ -	$ -	$ -	$ 217.439.120,37	$ -	0
	TRANSPORTE													
	ADQUISICION DE BIENES Y SERVICIOS													
	ADQUISICION DE SERVICIOS													
	CONSTRUCCION Y SERVICIOS DE LA CONSTRUCCION													
RUBRO	PUENTES Y CARRETERAS ELEVADAS													
2.3.2.02.02.005.2024 680010248.2.240103 9.53221.201	PUENTES Y CARRETERAS ELEVADAS 201	$ 3.000.000.000,00	$ -	$ -	$ 3.000.000.000,00	$ (3.000.000.000,00)	$ -	$ -	$ -	$ -	$ -	$ -	$ -	0
RUBRO	CARRETERAS EXCEPTO CARRETERAS ELEVADAS CALLES													
2.3.2.02.02.005.2024 680010253.2.240204 2.53211.201	CARRETERAS (EXCEPTO CARRETERAS ELEVADAS) CALLES 201	$ 1.600.000.000,00	$ -	$ 500.000.000,00	$ -	$ 500.000.000,00	$ 2.100.000.000,00	$ 2.050.000.727,00	$ 2.050.000.727,00	$ 2.050.000.727,00	$ 2.050.000.727,00	$ 49.999.273,00	$ -	97,61
2.3.2.02.02.005.2024 680010253.2.240204 2.53211.267	CARRETERAS (EXCEPTO CARRETERAS ELEVADAS) CALLES 267	$ 400.000.000,00	$ -	$ -	$ -	$ -	$ 400.000.000,00	$ 400.000.000,00	$ 400.000.000,00	$ 400.000.000,00	$ 400.000.000,00	$ -	$ -	100
2.3.2.02.02.005.2024 680010253.2.240204 2.53211.317	CARRETERAS (EXCEPTO CARRETERAS ELEVADAS) CALLES 317	$ 4.000.000.000,00	$ -	$ -	$ -	$ -	$ 4.000.000.000,00	$ 3.618.355.142,50	$ 3.618.355.142,50	$ 1.691.233.333,33	$ 1.691.233.333,33	$ 381.644.857,50	$ 1.927.121.809,17	90,45
2.3.2.02.02.005.2024 680010253.2.240204 2.53211.588	CARRETERAS (EXCEPTO CARRETERAS ELEVADAS) CALLES 588	$ -	$ 3.022.592.280,00	$ -	$ -	$ 3.022.592.280,00	$ 3.022.592.280,00	$ 2.067.452.120,00	$ 1.738.661.710,00	$ -	$ -	$ 955.140.160,00	$ 1.738.661.710,00	57,52
RUBRO	PUENTES Y CARRETERAS ELEVADAS													
2.3.2.02.02.005.2024 680010248.2.240208 3.53221.201	PUENTES Y CARRETERAS ELEVADAS 201	$ 3.092.105.109,00	$ -	$ -	$ 3.092.105.109,00	$ (3.092.105.109,00)	$ -	$ -	$ -	$ -	$ -	$ -	$ -	0
2.3.2.02.02.005.2024 680010248.2.240208 3.53221.319	PUENTES Y CARRETERAS ELEVADAS 319	$ 907.894.891,00	$ -	$ -	$ 907.894.891,00	$ (907.894.891,00)	$ -	$ -	$ -	$ -	$ -	$ -	$ -	0
2.3.2.02.02.005.2025 00000028779.2.2402 083.53221.201	PUENTES Y CARRETERAS ELEVADAS 201	$ -	$ -	$ 2.421.437.130,00	$ 1.937.149.704,00	$ 484.287.426,00	$ 484.287.426,00	$ -	$ -	$ -	$ -	$ 484.287.426,00	$ -	0
RUBRO	CARRETERAS EXCEPTO CARRETERAS ELEVADAS CALLES													
2.3.2.02.02.005.2024 680010043.2.240211 2.53211.201	CARRETERAS (EXCEPTO CARRETERAS ELEVADAS) CALLES 201	$ 3.000.000.000,00	$ -	$ -	$ -	$ -	$ 3.000.000.000,00	$ 3.000.000.000,00	$ 3.000.000.000,00	$ 1.058.169.206,56	$ 1.058.169.206,56	$ -	$ 1.941.830.793,44	100
RUBRO	CARRETERAS EXCEPTO CARRETERAS ELEVADAS CALLES													
2.3.2.02.02.005.2022 680010100.2.240211 3.53211.230	CARRETERAS (EXCEPTO CARRETERAS ELEVADAS) CALLES 230	$ 3.241.809.429,00	$ -	$ -	$ -	$ -	$ 3.241.809.429,00	$ -	$ -	$ -	$ -	$ 3.241.809.429,00	$ -	0

Rubro	Descripcion Rubro	MODIFICACIONES						Disponibilidades Acumuladas	Compromisos Acumulados	TOTAL OBLIGACIONES - PAGOS		Presupuesto Disponible	Saldo Por Pagar	% Ejecucion
		Presupuesto Inicial	Adicion	Credito	Contracredito	Modificaciones Acumuladas	Presupuesto Definitivo			Obligaciones	Pagos Acumulados			
		$ 1,00				$ 2,00	3 = 1 + 2	$ 5,00	$ 7,00		$ 9,00	10 = 3 - 5	12 = 7 - 9	13 = 7 / 3
2.3.2.02.02.005.2022 680010100.2.240211 3.53211.255	CARRETERAS (EXCEPTO CARRETERAS ELEVADAS) CALLES 255	$ 350.000.000,00	$ -	$ -	$ -	$ -	$ 350.000.000,00	$ -	$ -	$ -	$ -	$ 350.000.000,00	$ -	0
	CARRETERAS EXCEPTO CARRETERAS ELEVADAS CALLES													
RUBRO														
2.3.2.02.02.005.2024 680010051.2.240211 4.53211.201	VIA URBANA MEJORADA 201	$ -	$ -	$ 9.551.589.294,00	$ 1.004.295.290,00	$ 8.547.294.004,00	$ 8.547.294.004,00	$ 8.533.902.827,00	$ 8.533.902.827,00	$ 7.661.044.194,57	$ 7.661.044.194,57	$ 13.391.177,00	$ 872.858.632,43	99,84
2.3.2.02.02.005.2024 680010051.2.240211 4.53211.213	VIA URBANA MEJORADA 213	$ 15.980.009.347,00	$ -	$ 1.101.750.270,00	$ 4.726.761.362,67	$ (3.625.011.092,67)	$ 12.354.998.254,33	$ 12.354.998.254,33	$ 12.354.998.254,33	$ 10.419.300.509,78	$ 10.419.300.509,78	$ -	$ 1.935.697.744,55	100
2.3.2.02.02.005.2024 680010051.2.240211 4.53211.289	CARRETERAS EXCEPTO CARRETERAS ELEVADAS CALLES 289	$ -	$ -	$ 3.524.678.250,00	$ -	$ 3.524.678.250,00	$ 3.524.678.250,00	$ 3.524.678.250,00	$ 3.524.678.250,00	$ -	$ -	$ -	$ 3.524.678.250,00	100
2.3.2.02.02.005.2025 00000016144.2.2402 114.53211.201	VIA URBANA MEJORADA 201	$ -	$ -	$ 1.004.295.290,00	$ -	$ 1.004.295.290,00	$ 1.004.295.290,00	$ 1.004.295.290,00	$ 1.004.295.290,00	$ 782.638.277,08	$ 782.638.277,08	$ -	$ 221.657.012,92	100
2.3.2.02.02.005.2025 00000016144.2.2402 114.53211.251	CARRETERAS EXCEPTO CARRETERAS ELEVADAS CALLES 251	$ -	$ -	$ 186.305.166,00	$ -	$ 186.305.166,00	$ 186.305.166,00	$ 186.305.166,00	$ -	$ -	$ -	$ -	$ -	0
2.3.2.02.02.005.2025 00000027207.2.2402 114.53211.251	CARRETERAS EXCEPTO CARRETERAS ELEVADAS CALLES 251	$ -	$ -	$ 2.421.513.994,00	$ 1.937.211.195,00	$ 484.302.799,00	$ 484.302.799,00	$ -	$ -	$ -	$ -	$ 484.302.799,00	$ -	0
	CARRETERAS EXCEPTO CARRETERAS ELEVADAS CALLES													
RUBRO														
2.3.2.02.02.005.2024 680010051.2.240211 5.53211.201	CARRETERAS (EXCEPTO CARRETERAS ELEVADAS) CALLES 201	$ 9.551.589.294,00	$ -	$ -	$ 9.551.589.294,00	$ (9.551.589.294,00)	$ -	$ -	$ -	$ -	$ -	$ -	$ -	0
2.3.2.02.02.005.2024 680010051.2.240211 5.53211.213	CARRETERAS (EXCEPTO CARRETERAS ELEVADAS) CALLES 213	$ 1.101.750.270,00	$ -	$ -	$ 1.101.750.270,00	$ (1.101.750.270,00)	$ -	$ -	$ -	$ -	$ -	$ -	$ -	0
RUBRO	**PUENTES Y CARRETERAS ELEVADAS**													
2.3.2.02.02.005.2023 680010060.2.240211 9.53221.252	PUENTES Y CARRETERAS ELEVADAS 252	$ 2.345.000.000,00	$ -	$ -	$ -	$ -	$ 2.345.000.000,00	$ -	$ -	$ -	$ -	$ 2.345.000.000,00	$ -	0
2.3.2.02.02.005.2023 680010060.2.240211 9.53221.318	PUENTES Y CARRETERAS ELEVADAS 318	$ 278.962.424,00	$ -	$ -	$ -	$ -	$ 278.962.424,00	$ -	$ -	$ -	$ -	$ 278.962.424,00	$ -	0
2.3.2.02.02.005.2023 680010060.2.240211 9.53221.319	PUENTES Y CARRETERAS ELEVADAS 319	$ 2.092.105.109,00	$ -	$ -	$ -	$ -	$ 2.092.105.109,00	$ -	$ -	$ -	$ -	$ 2.092.105.109,00	$ -	0
RUBRO	**PUENTES Y CARRETERAS ELEVADAS**													
2.3.2.02.02.005.2024 680010248.2.240212 0.53221.252	PUENTES Y CARRETERAS ELEVADAS 252	$ 350.000.000,00	$ -	$ -	$ 350.000.000,00	$ (350.000.000,00)	$ -	$ -	$ -	$ -	$ -	$ -	$ -	0
2.3.2.02.02.005.2024 680010248.2.240212 0.53221.267	PUENTES Y CARRETERAS ELEVADAS 267	$ 150.000.000,00	$ -	$ -	$ 39.555.358,00	$ (39.555.358,00)	$ 110.444.642,00	$ -	$ -	$ -	$ -	$ 110.444.642,00	$ -	0
2.3.2.02.02.005.2025 00000028779.2.2402 120.53221.201	PUENTES Y CARRETERAS ELEVADAS 201	$ -	$ -	$ 670.667.979,00	$ 507.316.665,00	$ 163.351.314,00	$ 163.351.314,00	$ -	$ -	$ -	$ -	$ 163.351.314,00	$ -	0
2.3.2.02.02.005.2025 00000028779.2.2402 120.53221.319	PUENTES Y CARRETERAS ELEVADAS 319	$ -	$ -	$ 146.088.591,00	$ 146.088.591,00	$ -	$ -	$ -	$ -	$ -	$ -	$ -	$ -	0
	SERVICIOS PRESTADOS A LAS EMPRESAS Y SERVICIOS DE PRODUCCION													
	SERVICIOS DE INGENIERIA EN PROYECTOS DE CONSTRUCCION													
RUBRO														
2.3.2.02.02.008.2024 680010248.2.240211 8.83321.201	SERVICIOS DE INGENIERIA EN PROYECTOS DE CONSTRUCCION 201	$ 1.500.000.000,00	$ -	$ -	$ 1.500.000.000,00	$ (1.500.000.000,00)	$ -	$ -	$ -	$ -	$ -	$ -	$ -	0
2.3.2.02.02.008.2024 680010253.2.240211 8.83321.201	SERVICIOS DE INGENIERIA EN PROYECTOS DE CONSTRUCCION 201	$ 500.000.000,00	$ -	$ -	$ 500.000.000,00	$ (500.000.000,00)	$ -	$ -	$ -	$ -	$ -	$ -	$ -	0
	VIVIENDA, CIUDAD Y TERRITORIO													
	ADQUISICION DE BIENES Y SERVICIOS													
	ADQUISICION DE SERVICIOS													
	CONSTRUCCION Y SERVICIOS DE LA CONSTRUCCION													
	CARRETERAS EXCEPTO CARRETERAS ELEVADAS CALLES													
RUBRO														
2.3.2.02.02.005.2025 00000019302.2.4002 020.53211.251	ESPACIO PUBLICO ADECUADO 251	$ -	$ -	$ 142.500.000,00	$ -	$ 142.500.000,00	$ 142.500.000,00	$ 142.500.000,00	$ -	$ -	$ -	$ -	$ -	0
	SERVICIOS PRESTADOS A LAS EMPRESAS Y SERVICIOS DE PRODUCCION													
	SERVICIOS DE DISTRIBUCION DE AGUA EXCEPTO A TRAVES DE LA RED A COMISION O POR CONTRATO													
RUBRO														
2.3.2.02.02.008.2024 680010053.1.400304 8.86350.201	SERVICIOS DE DISTRIBUCION DE AGUA, EXCEPTO A TRAVES DE LA RED (A COMISION O POR CONTRATO) 201	$ 200.000.000,00	$ -	$ -	$ -	$ -	$ 200.000.000,00	$ -	$ -	$ -	$ -	$ 200.000.000,00	$ -	0
	LINEA 3. TERRITORIO SEGURO Y SOSTENIBLE													
	VIVIENDA, CIUDAD Y TERRITORIO													
	ADQUISICION DE BIENES Y SERVICIOS													
	ADQUISICION DE SERVICIOS													
	CONSTRUCCION Y SERVICIOS DE LA CONSTRUCCION													

Rubro	Descripcion Rubro	MODIFICACIONES						Disponibilidades Acumuladas	Compromisos Acumulados	TOTAL OBLIGACIONES - PAGOS		Presupuesto Disponible	Saldo Por Pagar	% Ejecucion
		Presupuesto Inicial	Adicion	Credito	Contracredito	Modificaciones Acumuladas	Presupuesto Definitivo			Obligaciones	Pagos Acumulados			
		$ 1,00				$ 2,00	3 = 1 + 2	$ 5,00	$ 7,00		$ 9,00	10 = 3 - 5	12 = 7 - 9	13 = 7 / 3
RUBRO	CARRETERAS EXCEPTO CARRETERAS ELEVADAS CALLES													
2.3.2.02.02.005.2024 680010050.2.400202 0.53211.289	CARRETERAS (EXCEPTO CARRETERAS ELEVADAS) CALLES 289	$ 22.910.408.662,00	$ -	$ -	$ 3.524.678.250,00	$ (3.524.678.250,00)	$ 19.385.730.412,00	$ 18.237.234.398,13	$ 18.237.234.398,13	$ 5.922.473.835,78	$ 5.922.473.835,78	$ 1.148.496.013,87	$ 12.314.760.562,35	94,07
2.3.2.02.02.005.2025 00000019302.2.4002 020.53211.251	ESPACIO PUBLICO ADECUADO 251	$ -	$ -	$ 2.740.728.019,29	$ -	$ 2.740.728.019,29	$ 2.740.728.019,29	$ 2.740.728.019,29	$ 2.740.728.019,29	$ 2.406.765.019,29	$ 2.406.765.019,29	$ -	$ 333.963.000,00	100
RUBRO	INSTALACIONES AL AIRE LIBRE PARA DEPORTES Y ESPARCIMIENTO													
2.3.2.02.02.005.2025 00000020181.2.4002 020.53270.251	ESPACIO PUBLICO ADECUADO 251	$ -	$ -	$ 785.643.475,00	$ -	$ 785.643.475,00	$ 785.643.475,00	$ 679.931.678,00	$ 679.931.678,00	$ -	$ -	$ 105.711.797,00	$ 679.931.678,00	86,54
2.3.2.02.02.005.2025 00000028349.2.4002 020.53270.588	INSTALACIONES AL AIRE LIBRE PARA DEPORTES Y ESPARCIMIENTO 588	$ -	$ 623.428.953,00	$ -	$ -	$ 623.428.953,00	$ 623.428.953,00	$ -	$ -	$ -	$ -	$ 623.428.953,00	$ -	0
2.3.2.02.02.005.2025 00000028857.2.4002 020.53270.500	INSTALACIONES AL AIRE LIBRE PARA DEPORTES Y ESPARCIMIENTO 500	$ -	$ 1.177.574.673,00	$ -	$ -	$ 1.177.574.673,00	$ 1.177.574.673,00	$ -	$ -	$ -	$ -	$ 1.177.574.673,00	$ -	0
RUBRO	SERVICIOS DE MANTENIMIENTO Y CUIDADO DEL PAISAJE													
2.3.2.02.02.005.2025 00000030966.2.4002 021.85970.251	SERVICIOS DE MANTENIMIENTO Y CUIDADO DEL PAISAJE 251	$ -	$ -	$ 1.990.520.237,61	$ -	$ 1.990.520.237,61	$ 1.990.520.237,61	$ -	$ -	$ -	$ -	$ 1.990.520.237,61	$ -	0
RUBRO	SERVICIOS DE MANTENIMIENTO Y CUIDADO DEL PAISAJE													
2.3.2.02.02.005.2024 680010045.2.400202 2.85970.201	PARQUES MANTENIDOS 201	$ -	$ -	$ 3.000.000.000,00	$ -	$ 3.000.000.000,00	$ 3.000.000.000,00	$ 2.735.880.690,00	$ -	$ -	$ -	$ 264.119.310,00	$ -	0
2.3.2.02.02.005.2025 00000031111.2.4002 022.85970.251	SERVICIOS DE MANTENIMIENTO Y CUIDADO DEL PAISAJE 251	$ -	$ -	$ 1.726.740.978,00	$ -	$ 1.726.740.978,00	$ 1.726.740.978,00	$ -	$ -	$ -	$ -	$ 1.726.740.978,00	$ -	0
RUBRO	ACUEDUCTOS Y OTROS CONDUCTOS DE SUMINISTRO DE AGUA EXCEPTO GASODUCTOS													
2.3.2.02.02.005.2024 680010249.2.400301 5.53231.251	ACUEDUCTOS Y OTROS CONDUCTOS DE SUMINISTRO DE AGUA, EXCEPTO GASODUCTOS 251	$ 12.183.386.530,00	$ -	$ -	$ 12.183.386.530,00	$ (12.183.386.530,00)	$ -	$ -	$ -	$ -	$ -	$ -	$ -	0
RUBRO	ACUEDUCTOS OPTIMIZADOS													
2.3.2.02.02.005.2022 680010102.2.400301 7.53231.201	ACUEDUCTOS Y OTROS CONDUCTOS DE SUMINISTRO DE AGUA, EXCEPTO GASODUCTOS 201	$ 1.200.000.000,00	$ -	$ -	$ -	$ -	$ 1.200.000.000,00	$ -	$ -	$ -	$ -	$ 1.200.000.000,00	$ -	0
2.3.2.02.02.005.2022 680010102.2.400301 7.53231.221	ACUEDUCTOS Y OTROS CONDUCTOS DE SUMINISTRO DE AGUA, EXCEPTO GASODUCTOS 221	$ 37.783.964,00	$ -	$ -	$ -	$ -	$ 37.783.964,00	$ -	$ -	$ -	$ -	$ 37.783.964,00	$ -	0
RUBRO	ALCANTARILLADOS OPTIMIZADOS ALCANTARILLADO Y PLANTAS DE TRATAMIENTO DE AGUA													
2.3.2.02.02.005.2025 00000032353.2.4003 020.53253.215	ALCANTARILLADO Y PLANTAS DE TRATAMIENTO DE AGUA 215	$ -	$ -	$ 1.712.597.945,78	$ -	$ 1.712.597.945,78	$ 1.712.597.945,78	$ 1.096.282.137,44	$ -	$ -	$ -	$ 616.315.808,34	$ -	0
RUBRO	OTRAS OBRAS DE INGENIERIA CIVIL													
2.3.2.02.02.005.2024 680010215.2.400304 4.53290.251	OTRAS OBRAS DE INGENIERIA CIVIL 251	$ 2.316.613.470,00	$ -	$ -	$ 1.853.290.776,00	$ (1.853.290.776,00)	$ 463.322.694,00	$ -	$ -	$ -	$ -	$ 463.322.694,00	$ -	0
	COMERCIO Y DISTRIBUCION ALOJAMIENTO SERVICIOS DE SUMINISTRO DE COMIDAS Y BEBIDAS SERVICIOS DE TRANSPORTE Y SERVICIOS DE DISTRIBUCION DE ELECTRICIDAD, GAS Y AGUA													
RUBRO	COMERCIO AL POR MENOR DE MATERIALES DE CONSTRUCCION Y FERRETERIA PRESTADOS A COMISION O POR CONTRATA													
2.3.2.02.02.006.2024 680010045.2.400202 2.62560.201	COMERCIO AL POR MENOR DE MATERIALES DE CONSTRUCCION Y FERRETERIA, PRESTADOS A COMISION O POR CONTRATA 201	$ 2.500.000.000,00	$ -	$ -	$ 2.500.000.000,00	$ (2.500.000.000,00)	$ -	$ -	$ -	$ -	$ -	$ -	$ -	0
	SERVICIOS PRESTADOS A LAS EMPRESAS Y SERVICIOS DE PRODUCCION													
RUBRO	SERVICIOS DE MANTENIMIENTO Y CUIDADO DEL PAISAJE													
2.3.2.02.02.008.2024 680010045.2.400202 2.85970.201	SERVICIOS DE MANTENIMIENTO Y CUIDADO DEL PAISAJE 201	$ 500.000.000,00	$ -	$ -	$ 500.000.000,00	$ (500.000.000,00)	$ -	$ -	$ -	$ -	$ -	$ -	$ -	0
RUBRO	SERVICIOS DE MANTENIMIENTO Y CUIDADO DEL PAISAJE													
2.3.2.02.02.008.2024 680010046.2.400202 6.85970.201	SERVICIOS DE MANTENIMIENTO Y CUIDADO DEL PAISAJE 201	$ 10.000.000.000,00	$ -	$ -	$ -	$ -	$ 10.000.000.000,00	$ 7.812.383.896,89	$ 7.812.383.896,89	$ -	$ -	$ 2.187.616.103,11	$ 7.812.383.896,89	78,12
	LINEA 4. TERRITORIO SEGURO QUE GENERA VALOR													
	GOBIERNO TERRITORIAL													
	ADQUISICION DE BIENES Y SERVICIOS													
	ADQUISICION DE SERVICIOS													
	CONSTRUCCION Y SERVICIOS DE LA CONSTRUCCION													
RUBRO	OTROS EDIFICIOS NO RESIDENCIALES													

Rubro	Descripcion Rubro	MODIFICACIONES						Disponibilidades Acumuladas	Compromisos Acumulados	TOTAL OBLIGACIONES - PAGOS		Presupuesto Disponible	Saldo Por Pagar	% Ejecucion
		Presupuesto Inicial	Adicion	Credito	Contracredito	Modificaciones Acumuladas	Presupuesto Definitivo			Obligaciones	Pagos Acumulados			
		$ 1,00				$ 2,00	3 = 1 + 2	$ 5,00	$ 7,00		$ 9,00	10 = 3 - 5	12 = 7 - 9	13 = 7 / 3
2.3.2.02.02.005.2025 00000018145.2.4599 011.53129.201	SEDES ADECUADAS 201	$ -	$ -	$ 41.728.570,00	$ -	$ 41.728.570,00	$ 41.728.570,00	$ 41.000.120,00	$ 41.000.120,00	$ 41.000.120,00	$ 41.000.120,00	$ 728.450,00	$ -	98,25
2.3.2.02.02.005.2025 00000018145.2.4599 011.53129.251	OTROS EDIFICIOS NO RESIDENCIALES 251	$ -	$ -	$ 15.969.850,00	$ -	$ 15.969.850,00	$ 15.969.850,00	$ 15.969.850,00	$ 15.969.850,00	$ 10.115.908,00	$ 10.115.908,00	$ -	$ 5.853.942,00	100
	SERVICIOS PRESTADOS A LAS EMPRESAS Y SERVICIOS DE PRODUCCION													
RUBRO	**SERVICIOS DE INGENIERIA EN PROYECTOS ENERGETICOS**													
2.3.2.02.02.008.2025 00000028264.2.2102 008.83324.213	SERVICIOS DE INGENIERIA EN PROYECTOS ENERGETICOS 213	$ -	$ -	$ 2.500.000.000,00	$ -	$ 2.500.000.000,00	$ 2.500.000.000,00	$ 2.500.000.000,00	$ 2.500.000.000,00	$ 1.250.000.000,00	$ 1.250.000.000,00	$ -	$ 1.250.000.000,00	100
RUBRO	**SERVICIOS DE INGENIERIA EN PROYECTOS DE CONSTRUCCION**													
2.3.2.02.02.008.2024 680010084.2.459900 6.83321.201	SERVICIOS DE INGENIERIA EN PROYECTOS DE CONSTRUCCION 201	$ 1.800.000.000,00	$ -	$ -	$ -	$ -	$ 1.800.000.000,00	$ 1.799.994.239,00	$ 1.799.994.239,00	$ -	$ -	$ 5.761,00	$ 1.799.994.239,00	99,99
2.3.2.02.02.008.2025 00000020993.2.4599 006.83321.201	SERVICIOS DE INGENIERIA EN PROYECTOS DE CONSTRUCCION 201	$ -	$ -	$ 445.000.000,00	$ -	$ 445.000.000,00	$ 445.000.000,00	$ 445.000.000,00	$ 445.000.000,00	$ -	$ -	$ -	$ 445.000.000,00	100
2.3.2.02.02.008.2025 00000032340.2.4599 006.83321.251	SERVICIOS DE INGENIERIA EN PROYECTOS DE CONSTRUCCION 251	$ -	$ -	$ 120.489.877,19	$ -	$ 120.489.877,19	$ 120.489.877,19	$ 120.489.877,19	$ -	$ -	$ -	$ -	$ -	0
RUBRO	**SERVICIOS DE ASESORAMIENTO Y REPRESENTACION JURIDICA RELATIVOS A OTROS CAMPOS DEL DERECHO**													
2.3.2.02.02.008.2024 680010049.2.459903 1.82120.201	SERVICIOS DE ASESORAMIENTO Y REPRESENTACIN JURIDICA RELATIVOS A OTROS CAMPOS DEL DERECHO 201	$ 1.000.000.000,00	$ -	$ 49.000.000,00	$ -	$ 49.000.000,00	$ 1.049.000.000,00	$ 1.049.000.000,00	$ 1.049.000.000,00	$ 953.266.666,32	$ 938.966.666,31	$ -	$ 95.733.333,68	100
2.3.2.02.02.008.2024 680010049.2.459903 1.82120.501	SERVICIOS DE ASESORAMIENTO Y REPRESENTACION JURIDICA RELATIVOS A OTROS CAMPOS DEL DERECHO 501	$ -	$ 317.606.000,00	$ -	$ -	$ 317.606.000,00	$ 317.606.000,00	$ 317.466.666,32	$ 317.466.666,32	$ 78.566.666,67	$ 78.566.666,67	$ 139.333,68	$ 238.899.999,65	99,95
RUBRO	**SERVICIOS DE ARQUITECTURA PARA PROYECTOS DE CONSTRUCCIONES NO RESIDENCIALES**													
2.3.2.02.02.008.2024 680010049.2.459903 1.83213.201	SERVICIOS DE ARQUITECTURA PARA PROYECTOS DE CONSTRUCCIONES NO RESIDENCIALES 201	$ 800.000.000,00	$ -	$ -	$ 199.800.000,00	$ (199.800.000,00)	$ 600.200.000,00	$ 600.200.000,00	$ 600.200.000,00	$ 553.433.333,33	$ 532.450.000,00	$ -	$ 46.766.666,67	100
2.3.2.02.02.008.2024 680010049.2.459903 1.83213.501	SERVICIOS DE ARQUITECTURA PARA PROYECTOS DE CONSTRUCCIONES NO RESIDENCIALES 501	$ -	$ 171.018.000,00	$ -	$ -	$ 171.018.000,00	$ 171.018.000,00	$ 158.100.000,00	$ 158.100.000,00	$ 36.933.333,34	$ 36.933.333,34	$ 12.918.000,00	$ 121.166.666,66	92,44
RUBRO	**SERVICIOS DE INGENIERIA EN PROYECTOS DE CONSTRUCCION**													
2.3.2.02.02.008.2024 680010049.2.459903 1.83321.201	SERVICIOS DE INGENIERIA EN PROYECTOS DE CONSTRUCCION 201	$ 2.500.000.000,00	$ -	$ 150.800.000,00	$ -	$ 150.800.000,00	$ 2.650.800.000,00	$ 2.646.400.000,00	$ 2.646.400.000,00	$ 2.476.766.666,66	$ 2.445.666.666,66	$ 4.400.000,00	$ 169.633.333,34	99,83
2.3.2.02.02.008.2024 680010049.2.459903 1.83321.501	SERVICIOS DE INGENIERIA EN PROYECTOS DE CONSTRUCCION 501	$ -	$ 903.957.000,00	$ -	$ -	$ 903.957.000,00	$ 903.957.000,00	$ 900.866.666,66	$ 900.866.666,66	$ 129.450.000,01	$ 118.750.000,01	$ 3.090.333,34	$ 771.416.666,65	99,65
RUBRO	**OTROS SERVICIOS PROFESIONALES TECNICOS Y EMPRESARIALES N C P**													
2.3.2.02.02.008.2024 680010049.2.459903 1.83990.201	OTROS SERVICIOS PROFESIONALES, TECNICOS Y EMPRESARIALES N.C.P. 201	$ 3.500.000.000,00	$ -	$ -	$ 593.728.570,00	$ (593.728.570,00)	$ 2.906.271.430,00	$ 2.901.271.430,00	$ 2.877.271.430,00	$ 2.649.449.999,66	$ 2.614.216.666,33	$ 5.000.000,00	$ 227.821.430,34	99
2.3.2.02.02.008.2024 680010049.2.459903 1.83990.251	OTROS SERVICIOS PROFESIONALES TECNICOS Y EMPRESARIALES N C P 251	$ -	$ -	$ 599.765.656,00	$ -	$ 599.765.656,00	$ 599.765.656,00	$ 522.197.902,99	$ 400.397.902,99	$ -	$ -	$ 77.567.753,01	$ 400.397.902,99	66,75
2.3.2.02.02.008.2024 680010049.2.459903 1.83990.317	OTROS SERVICIOS PROFESIONALES TECNICOS Y EMPRESARIALES N C P 317	$ -	$ 450.000.000,00	$ -	$ -	$ 450.000.000,00	$ 450.000.000,00	$ 445.500.000,00	$ 445.500.000,00	$ 2.450.000,00	$ 2.050.000,00	$ 4.500.000,00	$ 443.050.000,00	99
2.3.2.02.02.008.2024 680010049.2.459903 1.83990.501	OTROS SERVICIOS PROFESIONALES TECNICOS Y EMPRESARIALES N C P 501	$ -	$ 830.664.000,00	$ -	$ -	$ 830.664.000,00	$ 830.664.000,00	$ 830.664.000,00	$ 830.664.000,00	$ 119.679.999,99	$ 99.613.333,32	$ -	$ 710.984.000,01	100
RUBRO	**OTROS SERVICIOS DE APOYO N C P**													
2.3.2.02.02.008.2024 680010049.2.459903 1.85999.201	OTROS SERVICIOS DE APOYO N C P 201	$ 700.000.000,00	$ -	$ 107.000.000,00	$ -	$ 107.000.000,00	$ 807.000.000,00	$ 807.000.000,00	$ 807.000.000,00	$ 732.110.000,01	$ 712.910.000,01	$ -	$ 74.889.999,99	100
2.3.2.02.02.008.2024 680010049.2.459903 1.85999.501	OTROS SERVICIOS DE APOYO N C P 501	$ -	$ 219.881.000,00	$ -	$ -	$ 219.881.000,00	$ 219.881.000,00	$ 209.946.666,66	$ 209.946.666,66	$ 7.866.666,66	$ 7.866.666,66	$ 9.934.333,34	$ 202.080.000,00	95,48
	DISMINUCION DE PASIVOS													
	ADQUISICION DE BIENES Y SERVICIOS													
RUBRO	**EDIFICIOS COMERCIALES**													
2.3.7.06.02.20250000 0026116.2.4599002.5 3122.501	EDIFICIOS COMERCIALES	$ -	$ 7.830.932,10	$ -	$ -	$ 7.830.932,10	$ 7.830.932,10	$ -	$ -	$ -	$ -	$ 7.830.932,10	$ -	0
2.3.7.06.02.20250000 0026116.2.4599002.5 3122.573	EDIFICIOS COMERCIALES	$ -	$ 663.949.600,48	$ -	$ -	$ 663.949.600,48	$ 663.949.600,48	$ -	$ -	$ -	$ -	$ 663.949.600,48	$ -	0
RUBRO	**OTROS EDIFICIOS NO RESIDENCIALES**													
2.3.7.06.02.20250000 0026116.2.4599002.5 3129.501	OTROS EDIFICIOS NO RESIDENCIALES	$ -	$ 1.074.815.139,17	$ -	$ -	$ 1.074.815.139,17	$ 1.074.815.139,17	$ 506.273.548,17	$ 506.273.548,17	$ 309.689.331,73	$ 309.689.331,73	$ 568.541.591,00	$ 196.584.216,44	47,1
2.3.7.06.02.20250000 0026116.2.4599002.5 3129.516	OTROS EDIFICIOS NO RESIDENCIALES	$ -	$ 259.826.547,30	$ -	$ -	$ 259.826.547,30	$ 259.826.547,30	$ -	$ -	$ -	$ -	$ 259.826.547,30	$ -	0

Rubro	Descripcion Rubro	MODIFICACIONES						Disponibilidades Acumuladas	Compromisos Acumulados	TOTAL OBLIGACIONES - PAGOS		Presupuesto Disponible	Saldo Por Pagar	% Ejecucion
		Presupuesto Inicial	Adicion	Credito	Contracredito	Modificaciones Acumuladas	Presupuesto Definitivo			Obligaciones	Pagos Acumulados			
		$ 1,00				$ 2,00	3 = 1 + 2	$ 5,00	$ 7,00		$ 9,00	10 = 3 - 5	12 = 7 - 9	13 = 7 / 3
2.3.7.06.02.20250000 0026116.2.4599002.5 3129.521	OTROS EDIFICIOS NO RESIDENCIALES	$ -	$ 48.244.044,00	$ -	$ -	$ 48.244.044,00	$ 48.244.044,00	$ -	$ -	$ -	$ -	$ 48.244.044,00	$ -	0
2.3.7.06.02.20250000 0026116.2.4599002.5 3129.573	OTROS EDIFICIOS NO RESIDENCIALES	$ -	$ 30.793.074,71	$ -	$ -	$ 30.793.074,71	$ 30.793.074,71	$ -	$ -	$ -	$ -	$ 30.793.074,71	$ -	0
RUBRO	**CARRETERAS EXCEPTO CARRETERAS ELEVADAS CALLES**													
2.3.7.06.02.20250000 0026116.2.4599002.5 3211.501	CARRETERAS EXCEPTO CARRETERAS ELEVADAS CALLES	$ -	$ 8.937.862.301,39	$ -	$ -	$ 8.937.862.301,39	$ 8.937.862.301,39	$ 7.164.598.429,16	$ 7.164.598.429,16	$ 352.760.956,04	$ 352.760.956,04	$ 1.773.263.872,23	$ 6.811.837.473,12	80,16
RUBRO	**INSTALACIONES AL AIRE LIBRE PARA DEPORTES Y ESPARCIMIENTO**													
2.3.7.06.02.20250000 0026116.2.4599002.5 3270.501	INSTALACIONES AL AIRE LIBRE PARA DEPORTES Y ESPARCIMIENTO	$ -	$ 8.744.501.526,83	$ -	$ -	$ 8.744.501.526,83	$ 8.744.501.526,83	$ 22.709.736,60	$ 22.709.736,60	$ -	$ -	$ 8.721.791.790,23	$ 22.709.736,60	0,25
2.3.7.06.02.20250000 0026116.2.4599002.5 3270.573	INSTALACIONES AL AIRE LIBRE PARA DEPORTES Y ESPARCIMIENTO	$ -	$ 294.672.040,75	$ -	$ -	$ 294.672.040,75	$ 294.672.040,75	$ -	$ -	$ -	$ -	$ 294.672.040,75	$ -	0
RUBRO	**SERVICIOS GENERALES DE CONSTRUCCION DE OTROS EDIFICIOS NO RESIDENCIALES**													
2.3.7.06.02.20250000 0026116.2.4599002.5 4129.501	SERVICIOS GENERALES DE CONSTRUCCION DE OTROS EDIFICIOS NO RESIDENCIALES	$ -	$ 506.864.462,52	$ -	$ -	$ 506.864.462,52	$ 506.864.462,52	$ 324.873.406,00	$ 324.873.406,00	$ -	$ -	$ 181.991.056,52	$ 324.873.406,00	64,09
2.3.7.06.02.20250000 0026116.2.4599002.5 4129.573	SERVICIOS GENERALES DE CONSTRUCCION DE OTROS EDIFICIOS NO RESIDENCIALES	$ -	$ 220.730.892,00	$ -	$ -	$ 220.730.892,00	$ 220.730.892,00	$ 220.730.892,00	$ 220.730.892,00	$ -	$ -	$ -	$ 220.730.892,00	100
RUBRO	**SERVICIOS GENERALES DE CONSTRUCCION DE CARRETERAS EXCEPTO CARRETERAS ELEVADAS CALLES**													
2.3.7.06.02.20250000 0026116.2.4599002.5 4211.501	SERVICIOS GENERALES DE CONSTRUCCION DE CARRETERAS EXCEPTO CARRETERAS ELEVADAS CALLES	$ -	$ 162.535.397,00	$ -	$ -	$ 162.535.397,00	$ 162.535.397,00	$ 162.535.397,00	$ 162.535.397,00	$ 162.535.397,00	$ 162.535.397,00	$ -	$ -	100
2.3.7.06.02.20250000 0026116.2.4599002.5 4211.582	SERVICIOS GENERALES DE CONSTRUCCION DE CARRETERAS EXCEPTO CARRETERAS ELEVADAS CALLES	$ -	$ 326.759.820,01	$ -	$ -	$ 326.759.820,01	$ 326.759.820,01	$ -	$ -	$ -	$ -	$ 326.759.820,01	$ -	0
RUBRO	**SERVICIOS GENERALES DE CONSTRUCCION DE INSTALACIONES AL AIRE LIBRE PARA DEPORTES Y ESPARCIMIENTO**													
2.3.7.06.02.20250000 0026116.2.4599002.5 4270.501	SERVICIOS GENERALES DE CONSTRUCCION DE INSTALACIONES AL AIRE LIBRE PARA DEPORTES Y ESPARCIMIENTO	$ -	$ 2.816.236.285,68	$ -	$ -	$ 2.816.236.285,68	$ 2.816.236.285,68	$ 1.403.699.256,23	$ 1.403.699.256,23	$ 593.418.366,23	$ 593.418.366,23	$ 1.412.537.029,45	$ 810.280.890,00	49,84
2.3.7.06.02.20250000 0026116.2.4599002.5 4270.513	SERVICIOS GENERALES DE CONSTRUCCION DE INSTALACIONES AL AIRE LIBRE PARA DEPORTES Y ESPARCIMIENTO	$ -	$ 339.950.000,00	$ -	$ -	$ 339.950.000,00	$ 339.950.000,00	$ 339.950.000,00	$ 339.950.000,00	$ -	$ -	$ -	$ 339.950.000,00	100
2.3.7.06.02.20250000 0026116.2.4599002.5 4270.573	SERVICIOS GENERALES DE CONSTRUCCION DE INSTALACIONES AL AIRE LIBRE PARA DEPORTES Y ESPARCIMIENTO	$ -	$ 2.507.347.493,26	$ -	$ -	$ 2.507.347.493,26	$ 2.507.347.493,26	$ 2.120.247.526,26	$ 2.120.247.526,26	$ 565.169.902,96	$ 565.169.902,96	$ 387.099.967,00	$ 1.555.077.623,30	84,56
RUBRO	**SERVICIOS DE ASESORIA EN ARQUITECTURA**													
2.3.7.06.02.20250000 0026116.2.4599002.8 3211.501	SERVICIOS DE ASESORIA EN ARQUITECTURA	$ -	$ 370.830.776,00	$ -	$ -	$ 370.830.776,00	$ 370.830.776,00	$ -	$ -	$ -	$ -	$ 370.830.776,00	$ -	0
2.3.7.06.02.20250000 0026116.2.4599002.8 3211.545	SERVICIOS DE ASESORIA EN ARQUITECTURA	$ -	$ 4.373.250,00	$ -	$ -	$ 4.373.250,00	$ 4.373.250,00	$ -	$ -	$ -	$ -	$ 4.373.250,00	$ -	0
RUBRO	**SERVICIOS DE INGENIERIA EN PROYECTOS DE CONSTRUCCION**													
2.3.7.06.02.20250000 0026116.2.4599002.8 3321.306	SERVICIOS DE INGENIERIA EN PROYECTOS DE CONSTRUCCION	$ -	$ 500.000.000,00	$ -	$ -	$ 500.000.000,00	$ 500.000.000,00	$ -	$ -	$ -	$ -	$ 500.000.000,00	$ -	0
2.3.7.06.02.20250000 0026116.2.4599002.8 3321.501	SERVICIOS DE INGENIERIA EN PROYECTOS DE CONSTRUCCION 501	$ -	$ 24.525.000,00	$ 248.281.469,00	$ -	$ 272.806.469,00	$ 272.806.469,00	$ -	$ -	$ -	$ -	$ 272.806.469,00	$ -	0
RUBRO	**OTROS SERVICIOS PROFESIONALES TECNICOS Y EMPRESARIALES N C P**													
2.3.7.06.02.20250000 0026116.2.4599002.8 3990.501	OTROS SERVICIOS PROFESIONALES TECNICOS Y EMPRESARIALES N C P 501	$ -	$ 272.806.469,00	$ -	$ 248.281.469,00	$ 24.525.000,00	$ 24.525.000,00	$ -	$ -	$ -	$ -	$ 24.525.000,00	$ -	0
RUBRO	**SERVICIOS DE MANTENIMIENTO Y CUIDADO DEL PAISAJE**													
2.3.7.06.02.20250000 0026116.2.4599002.8 5970.513	SERVICIOS DE MANTENIMIENTO Y CUIDADO DEL PAISAJE	$ -	$ 383.385.569,89	$ -	$ -	$ 383.385.569,89	$ 383.385.569,89	$ -	$ -	$ -	$ -	$ 383.385.569,89	$ -	0
RUBRO	**SERVICIOS DE LA ADMINISTRACION PUBLICA RELACIONADOS CON LA VIVIENDA E INFRAESTRUCTURA DE SERVICIOS PUBLICOS**													
2.3.7.06.02.20250000 0026116.2.4599002.9 1123.526	SERVICIOS DE LA ADMINISTRACION PUBLICA RELACIONADOS CON LA VIVIENDA E INFRAESTRUCTURA DE SERVICIOS PUBLICOS	$ -	$ 1.252.910.319,30	$ -	$ -	$ 1.252.910.319,30	$ 1.252.910.319,30	$ 351.950.987,10	$ 351.950.987,10	$ -	$ -	$ 900.959.332,20	$ 351.950.987,10	28,09
	LINEA 5. TERRITORIO SEGURO QUE PROTEGE													
	MINAS Y ENERGIA													
	ADQUISICION DE BIENES Y SERVICIOS													
	ADQUISICION DE SERVICIOS													
RUBRO	**SERVICIO DE MANTENIMIENTO Y REPARACION DE EQUIPOS ELECTRICOS DE ILUMINACION**													
2.3.2.02.02.008.2025 00000031016.2.2102 069.8715205.226	SERVICIO DE MANTENIMIENTO Y REPARACION DE EQUIPOS ELECTRICOS DE ILUMINACION 226	$ -	$ -	$ 256.160.154,00	$ -	$ 256.160.154,00	$ 256.160.154,00	$ 121.740.391,50	$ 121.740.391,50	$ -	$ -	$ 134.419.762,50	$ 121.740.391,50	47,52
	FONDO PARA EL ESPACIO PUBLICO													
	LINEA 2. TERRITORIO SEGURO QUE PROGRESA													

Rubro	Descripcion Rubro	MODIFICACIONES						Disponibilidades Acumuladas	Compromisos Acumulados	TOTAL OBLIGACIONES - PAGOS		Presupuesto Disponible	Saldo Por Pagar	% Ejecucion
		Presupuesto Inicial	Adicion	Credito	Contracredito	Modificaciones Acumuladas	Presupuesto Definitivo			Obligaciones	Pagos Acumulados			
		$ 1,00				$ 2,00	3 = 1 + 2	$ 5,00	$ 7,00		$ 9,00	10 = 3 - 5	12 = 7 - 9	13 = 7 / 3
	TRANSPORTE													
	ADQUISICION DE BIENES Y SERVICIOS													
	ADQUISICION DE SERVICIOS													
	CONSTRUCCION Y SERVICIOS DE LA CONSTRUCCION													
RUBRO	CARRETERAS EXCEPTO CARRETERAS ELEVADAS CALLES													
2.3.2.02.02.005.2024680010051.2.240211 4.53211.588	CARRETERAS EXCEPTO CARRETERAS ELEVADAS CALLES 588	$ -	$ 2.621.971.285,00	$ -	$ -	$ 2.621.971.285,00	$ 2.621.971.285,00	$ 2.621.971.285,00	$ 2.621.971.285,00	$ -	$ -	$ -	$ 2.621.971.285,00	100
	LINEA 3. TERRITORIO SEGURO Y SOSTENIBLE													
	VIVIENDA, CIUDAD Y TERRITORIO													
	ADQUISICION DE BIENES Y SERVICIOS													
	ADQUISICION DE SERVICIOS													
	CONSTRUCCION Y SERVICIOS DE LA CONSTRUCCION													
RUBRO	CARRETERAS EXCEPTO CARRETERAS ELEVADAS CALLES													
2.3.2.02.02.005.2024680010050.2.400202 0.53211.282	CARRETERAS (EXCEPTO CARRETERAS ELEVADAS) CALLES 282	$ 1.224.198.361,00	$ -	$ -	$ -	$ -	$ 1.224.198.361,00	$ -	$ -	$ -	$ -	$ 1.224.198.361,00	$ -	0
2.3.2.02.02.005.2024680010076.2.400202 0.53211.232	CARRETERAS (EXCEPTO CARRETERAS ELEVADAS) CALLES 232	$ 1.040.039.097,00	$ -	$ -	$ -	$ -	$ 1.040.039.097,00	$ -	$ -	$ -	$ -	$ 1.040.039.097,00	$ -	0
RUBRO	INSTALACIONES AL AIRE LIBRE PARA DEPORTES Y ESPARCIMIENTO 588													
2.3.2.02.02.005.2025 00000023367.2.4002 020.53270.588	INSTALACIONES AL AIRE LIBRE PARA DEPORTES Y ESPARCIMIENTO 588	$ -	$ 798.881.660,00	$ -	$ -	$ 798.881.660,00	$ 798.881.660,00	$ -	$ -	$ -	$ -	$ 798.881.660,00	$ -	0
	FONDO DE SOLIDARIDAD Y REDISTRUBUCION DEL INGRESO DEL MUNICIPIO DE BUCARAMANGA													
	LINEA 2. TERRITORIO SEGURO QUE PROGRESA													
	VIVIENDA, CIUDAD Y TERRITORIO													
	TRANSFERENCIAS CORRIENTES													
	A EMPRESAS PUBLICAS NO FINANCIERAS													
	SUBVENCIONES PARA SERVICIOS PUBLICOS DOMICILIARIOS DE AGUA POTABLE Y SANEAMIENTO BASICO													
RUBRO	SERVICIOS DE LA ADMINISTRACION PUBLICA RELACIONADOS CON LA VIVIENDA E INFRAESTRUCTURA DE SERVICIOS PUBLICOS													
2.3.3.01.02.004.01.2024680010048.1.4003 047.91123.215	SERVICIOS DE LA ADMINISTRACION PUBLICA RELACIONADOS CON LA VIVIENDA E INFRAESTRUCTURA DE SERVICIOS PUBLICOS 215	$ 4.623.355.784,00	$ -	$ -	$ 770.164.210,00	$ (770.164.210,00)	$ 3.853.191.574,00	$ 2.205.203.197,00	$ 2.205.203.197,00	$ 2.205.203.197,00	$ 2.205.203.197,00	$ 1.647.988.377,00	$ -	57,23
2.3.3.01.02.004.01.2024680010048.1.4003 047.91123.228	SERVICIOS DE LA ADMINISTRACION PUBLICA RELACIONADOS CON LA VIVIENDA E INFRAESTRUCTURA DE SERVICIOS PUBLICOS 228	$ 40.801.926,00	$ -	$ -	$ -	$ -	$ 40.801.926,00	$ -	$ -	$ -	$ -	$ 40.801.926,00	$ -	0
RUBRO	SERVICIOS DE LA ADMINISTRACION PUBLICA RELACIONADOS CON LA VIVIENDA E INFRAESTRUCTURA DE SERVICIOS PUBLICOS													
2.3.3.01.02.004.02.2024680010048.1.4003 047.91123.215	SERVICIOS DE LA ADMINISTRACION PUBLICA RELACIONADOS CON LA VIVIENDA E INFRAESTRUCTURA DE SERVICIOS PUBLICOS 215	$ 2.013.361.364,00	$ -	$ -	$ 399.423.201,00	$ (399.423.201,00)	$ 1.613.938.163,00	$ 803.229.468,00	$ 803.229.468,00	$ 803.229.468,00	$ 803.229.468,00	$ 810.708.695,00	$ -	49,76
2.3.3.01.02.004.02.2024680010048.1.4003 047.91123.228	SERVICIOS DE LA ADMINISTRACION PUBLICA RELACIONADOS CON LA VIVIENDA E INFRAESTRUCTURA DE SERVICIOS PUBLICOS 228	$ 40.801.926,00	$ -	$ -	$ -	$ -	$ 40.801.926,00	$ -	$ -	$ -	$ -	$ 40.801.926,00	$ -	0
RUBRO	SERVICIOS DE LA ADMINISTRACION PUBLICA RELACIONADOS CON LA VIVIENDA E INFRAESTRUCTURA DE SERVICIOS PUBLICOS													
2.3.3.01.02.004.03.2024680010048.1.4003 047.91123.215	SERVICIOS DE LA ADMINISTRACION PUBLICA RELACIONADOS CON LA VIVIENDA E INFRAESTRUCTURA DE SERVICIOS PUBLICOS 215	$ 3.633.910.195,00	$ -	$ -	$ 439.093.782,62	$ (439.093.782,62)	$ 3.194.816.412,38	$ 2.789.126.307,00	$ 2.789.126.307,00	$ 2.425.055.263,00	$ 2.425.055.263,00	$ 405.690.105,38	$ 364.071.044,00	87,3
2.3.3.01.02.004.03.2024680010048.1.4003 047.91123.228	SERVICIOS DE LA ADMINISTRACION PUBLICA RELACIONADOS CON LA VIVIENDA E INFRAESTRUCTURA DE SERVICIOS PUBLICOS 228	$ 40.801.926,00	$ -	$ -	$ -	$ -	$ 40.801.926,00	$ -	$ -	$ -	$ -	$ 40.801.926,00	$ -	0
	MINIMO VITAL													
	SUBSIDIOS DE ASEO													
RUBRO	SERVICIOS DE LA ADMINISTRACION PUBLICA RELACIONADOS CON LA VIVIENDA E INFRAESTRUCTURA DE SERVICIOS PUBLICOS													
2.3.3.01.04.004.03.2024680010048.1.4003 047.91123.215	SERVICIOS DE LA ADMINISTRACION PUBLICA RELACIONADOS CON LA VIVIENDA E INFRAESTRUCTURA DE SERVICIOS PUBLICOS 215	$ 737.362.620,00	$ -	$ -	$ 103.916.752,16	$ (103.916.752,16)	$ 633.445.867,84	$ 263.213.543,00	$ 263.213.543,00	$ 263.213.543,00	$ 263.213.543,00	$ 370.232.324,84	$ -	41,55
2.3.3.01.04.004.03.2024680010048.1.4003 047.91123.228	SERVICIOS DE LA ADMINISTRACION PUBLICA RELACIONADOS CON LA VIVIENDA E INFRAESTRUCTURA DE SERVICIOS PUBLICOS 228	$ 81.603.851,00	$ -	$ -	$ -	$ -	$ 81.603.851,00	$ -	$ -	$ -	$ -	$ 81.603.851,00	$ -	0
2.3.3.01.04.004.03.2024680010048.1.4003 047.91123.260	SERVICIOS DE LA ADMINISTRACION PUBLICA RELACIONADOS CON LA VIVIENDA E INFRAESTRUCTURA DE SERVICIOS PUBLICOS 260	$ 100.000.000,00	$ -	$ -	$ -	$ -	$ 100.000.000,00	$ -	$ -	$ -	$ -	$ 100.000.000,00	$ -	0
2.3.3.01.04.004.03.2024680010048.1.4003 047.91123.268	SERVICIOS DE LA ADMINISTRACION PUBLICA RELACIONADOS CON LA VIVIENDA E INFRAESTRUCTURA DE SERVICIOS PUBLICOS 268	$ 30.000.000,00	$ -	$ -	$ -	$ -	$ 30.000.000,00	$ -	$ -	$ -	$ -	$ 30.000.000,00	$ -	0
	ALUMBRADO PUBLICO													
	LINEA 3. TERRITORIO SEGURO Y SOSTENIBLE													
	MINAS Y ENERGIA													
	ADQUISICION DE BIENES Y SERVICIOS													
	MATERIALES Y SUMINISTROS													
	PRODUCTOS METALICOS, MAQUINARIA Y EQUIPO													

Rubro	Descripcion Rubro	MODIFICACIONES						Disponibilidades Acumuladas	Compromisos Acumulados	TOTAL OBLIGACIONES - PAGOS		Presupuesto Disponible	Saldo Por Pagar	% Ejecucion
		Presupuesto Inicial	Adicion	Credito	Contracredito	Modificaciones Acumuladas	Presupuesto Definitivo			Obligaciones	Pagos Acumulados			
		$ 1,00				$ 2,00	3 = 1 + 2	$ 5,00	$ 7,00		$ 9,00	10 = 3 - 5	12 = 7 - 9	13 = 7 / 3
RUBRO	CUADROS PANELES CONSOLAS ARMARIOS Y DEMAS SOPORTES EQUIPADOS PARA EL CORTE SECCIONAMIENTO PROTECCION DERIVACION EMPALME O CONEXION DE CIRCUITOS ELECTRICOS PARA CONTROL Y DISTRIBUCION DE ELECTRICIDAD DE VOLTAJES NO SUPERIORES A 1000 V													
2.3.2.02.01.004.2024680010113.2.2102062.4621301.226	CUADROS PANELES CONSOLAS ARMARIOS Y DEMAS SOPORTES EQUIPADOS PARA EL CORTE SECCIONAMIENTO PROTECCION DERIVACION EMPALME O CONEXION DE CIRCUITOS ELECTRICOS PARA CONTROL Y DISTRIBUCION DE ELECTRICIDAD DE VOLTAJES NO SUPERIORES A 1000 V 226	$ 3.000.000.000,00	$ -	$ -	$ 3.000.000.000,00	$ (3.000.000.000,00)	$ -	$ -	$ -	$ -	$ -	$ -	$ -	0
	LINEA 4. TERRITORIO SEGURO QUE GENERA VALOR													
	GOBIERNO TERRITORIAL													
	DISMINUCION DE PASIVOS													
	ADQUISICION DE BIENES Y SERVICIOS													
RUBRO	PAPEL BOND													
2.3.7.06.02.20250000029579.1.4599002.3212801.526	PAPEL BOND 526	$ -	$ 5.996.886,00	$ -	$ -	$ 5.996.886,00	$ 5.996.886,00	$ -	$ -	$ -	$ -	$ 5.996.886,00	$ -	0
RUBRO	INSTALACIONES AL AIRE LIBRE PARA DEPORTES Y ESPARCIMIENTO													
2.3.7.06.02.20250000029579.1.4599002.53270.501	INSTALACIONES AL AIRE LIBRE PARA DEPORTES Y ESPARCIMIENTO 501	$ -	$ 420.000.000,00	$ -	$ -	$ 420.000.000,00	$ 420.000.000,00	$ -	$ -	$ -	$ -	$ 420.000.000,00	$ -	0
RUBRO	SERVICIOS DE SOPORTE EN TECNOLOGIAS DE LA INFORMACION TI													
2.3.7.06.02.20250000029579.1.4599002.83132.526	SERVICIOS DE SOPORTE EN TECNOLOGIAS DE LA INFORMACION TI 526	$ -	$ 25.023.612,00	$ -	$ -	$ 25.023.612,00	$ 25.023.612,00	$ -	$ -	$ -	$ -	$ 25.023.612,00	$ -	0
RUBRO	SERVICIOS DE MANTENIMIENTO Y CUIDADO DEL PAISAJE													
2.3.7.06.02.20250000029579.1.4599002.85970.526	SERVICIOS DE MANTENIMIENTO Y CUIDADO DEL PAISAJE 526	$ -	$ 133.776.325,00	$ -	$ -	$ 133.776.325,00	$ 133.776.325,00	$ -	$ -	$ -	$ -	$ 133.776.325,00	$ -	0
RUBRO	OTROS SERVICIOS DE APOYO N C P													
2.3.7.06.02.20250000029579.1.4599002.85999.526	OTROS SERVICIOS DE APOYO N C P 526	$ -	$ 83.333,33	$ -	$ -	$ 83.333,33	$ 83.333,33	$ -	$ -	$ -	$ -	$ 83.333,33	$ -	0
RUBRO	SERVICIO DE MANTENIMIENTO Y REPARACION DE EQUIPOS ELECTRICOS DE ILUMINACION													
2.3.7.06.02.20250000029579.1.4599002.8715205.526	SERVICIO DE MANTENIMIENTO Y REPARACION DE EQUIPOS ELECTRICOS DE ILUMINACION 526	$ -	$ 171.034.773,26	$ -	$ -	$ 171.034.773,26	$ 171.034.773,26	$ -	$ -	$ -	$ -	$ 171.034.773,26	$ -	0
RUBRO	SERVICIOS DE FABRICACION DE EQUIPO DE ILUMINACION ELECTRICA													
2.3.7.06.02.20250000029579.1.4599002.88756.501	SERVICIOS DE FABRICACION DE EQUIPO DE ILUMINACION ELECTRICA 501	$ -	$ 689.885.166,86	$ -	$ -	$ 689.885.166,86	$ 689.885.166,86	$ -	$ -	$ -	$ -	$ 689.885.166,86	$ -	0
RUBRO	OTROS SERVICIOS DE LA ADMINISTRACION PUBLICA N C P													
2.3.7.06.02.20250000029579.1.4599002.91119.526	OTROS SERVICIOS DE LA ADMINISTRACION PUBLICA N C P 526	$ -	$ 1.473.595.524,26	$ -	$ -	$ 1.473.595.524,26	$ 1.473.595.524,26	$ -	$ -	$ -	$ -	$ 1.473.595.524,26	$ -	0
RUBRO	SERVICIOS DE LA ADMINISTRACION PUBLICA RELACIONADOS CON LA VIVIENDA E INFRAESTRUCTURA DE SERVICIOS PUBLICOS													
2.3.7.06.02.20250000029579.1.4599002.91123.526	SERVICIOS DE LA ADMINISTRACION PUBLICA RELACIONADOS CON LA VIVIENDA E INFRAESTRUCTURA DE SERVICIOS PUBLICOS 526	$ -	$ 2.804.354.835,85	$ -	$ -	$ 2.804.354.835,85	$ 2.804.354.835,85	$ -	$ -	$ -	$ -	$ 2.804.354.835,85	$ -	0
	LINEA 5. TERRITORIO SEGURO QUE PROTEGE													
	MINAS Y ENERGIA													
	ADQUISICION DE BIENES Y SERVICIOS													
	ADQUISICIONES DIFERENTES DE ACTIVOS													
	MATERIALES Y SUMINISTROS													
	OTROS BIENES TRANSPORTABLES EXCEPTO PRODUCTOS METALICOS, MAQUINARIA Y EQUIPO													
RUBRO	PAPEL BOND													
2.3.2.02.01.003.2024680010192.2.2102069.3212801.226	PAPEL PARA IMPRESORA O FOTOCOPIADORA 226	$ 50.000.000,00	$ -	$ -	$ -	$ -	$ 50.000.000,00	$ 23.824.701,00	$ -	$ -	$ -	$ 26.175.299,00	$ -	0
RUBRO	DIESEL OIL ACPM FUEL GAS GASOIL MARINE GAS													
2.3.2.02.01.003.2024680010192.2.2102069.3336103.226	DIESEL OIL ACPM FUEL GAS GASOIL MARINE GAS 226	$ 20.000.000,00	$ -	$ -	$ -	$ -	$ 20.000.000,00	$ 9.432.900,00	$ 9.432.900,00	$ 1.264.804,00	$ 1.264.804,00	$ 10.567.100,00	$ 8.168.096,00	47,16
RUBRO	CARTUCHOS PLASTICOS PARA IMPRESORA DE COMPUTADOR													
2.3.2.02.01.003.2024680010192.2.2102069.3699060.226	CARTUCHOS PLASTICOS PARA IMPRESORA DE COMPUTADOR 226	$ 70.000.000,00	$ -	$ -	$ -	$ -	$ 70.000.000,00	$ 70.000.000,00	$ -	$ -	$ -	$ -	$ -	0
	PRODUCTOS METALICOS, MAQUINARIA Y EQUIPO													
RUBRO	INSTALACIONES ELECTRICAS NAVIDEÑAS													
2.3.2.02.01.004.2025000000034624.2.2102010.4653201.226	INSTALACIONES ELECTRICAS NAVIDEÑAS 226	$ -	$ -	$ 7.000.000.000,00	$ -	$ 7.000.000.000,00	$ 7.000.000.000,00	$ 7.000.000.000,00	$ -	$ -	$ -	$ -	$ -	0
RUBRO	APARATOS PARA ACONDICIONAMIENTO DE AIRE Y CALEFACCION.													

Rubro	Descripcion Rubro	MODIFICACIONES						Disponibilidades Acumuladas	Compromisos Acumulados	TOTAL OBLIGACIONES - PAGOS		Presupuesto Disponible	Saldo Por Pagar	% Ejecucion
		Presupuesto Inicial	Adicion	Credito	Contracredito	Modificaciones Acumuladas	Presupuesto Definitivo			Obligaciones	Pagos Acumulados			
		$ 1,00				$ 2,00	3 = 1 + 2	$ 5,00	$ 7,00		$ 9,00	10 = 3 - 5	12 = 7 - 9	13 = 7 / 3
2.3.2.02.01.004.2024 680010192.2.210206 9.4391201.226	APARATOS PARA ACONDICIONAMIENTO DE AIRE Y CALEFACCION 226	$ 20.000.000,00	$ -	$ -	$ -	$ -	$ 20.000.000,00	$ 7.466.730,00	$ 7.466.730,00	$ -	$ -	$ 12.533.270,00	$ 7.466.730,00	37,33
RUBRO	**HERRAMIENTAS ELECTRICAS DE MANO EXCEPTO SOLDADORES**													
2.3.2.02.01.004.2024 680010192.2.210206 9.4423201.226	HERRAMIENTAS ELECTRICAS DE MANO EXCEPTO SOLDADORES 226	$ 100.000.000,00	$ -	$ -	$ -	$ -	$ 100.000.000,00	$ 100.000.000,00	$ -	$ -	$ -	$ -	$ -	0
RUBRO	**PERFORADORAS**													
2.3.2.02.01.004.2024 680010192.2.210206 9.4516004.226	PERFORADORAS 226	$ 5.000.000,00	$ -	$ -	$ -	$ -	$ 5.000.000,00	$ 4.581.143,00	$ -	$ -	$ -	$ 418.857,00	$ -	0
RUBRO	**ACCESORIOS ELECTRICOS N C P**													
2.3.2.02.01.004.2024 680010189.2.210206 9.4693999.226	ACCESORIOS ELECTRICOS N C P 226	$ 9.500.000.000,00	$ -	$ -	$ 9.500.000.000,00	$ (9.500.000.000,00)	$ -	$ -	$ -	$ -	$ -	$ -	$ -	0
2.3.2.02.01.004.2024 680010189.2.210206 9.4693999.253	ACCESORIOS ELECTRICOS N C P 253	$ 3.500.000.000,00	$ -	$ -	$ 3.500.000.000,00	$ (3.500.000.000,00)	$ -	$ -	$ -	$ -	$ -	$ -	$ -	0
	ADQUISICION DE SERVICIOS													
	CONSTRUCCION Y SERVICIOS DE LA CONSTRUCCION													
RUBRO	**OTROS SERVICIOS DE INSTALACIONES ELECTRICAS**													
2.3.2.02.02.005.2025 00000013584.2.2102 069.54619.226	SERVICIO DE ALUMBRADO PUBLICO 226	$ -	$ -	$ 11.316.314.413,00	$ -	$ 11.316.314.413,00	$ 11.316.314.413,00	$ -	$ -	$ -	$ -	$ 11.316.314.413,00	$ -	0
2.3.2.02.02.005.2025 00000013584.2.2102 069.54619.253	SERVICIO DE ALUMBRADO PUBLICO 253	$ -	$ -	$ 3.500.000.000,00	$ -	$ 3.500.000.000,00	$ 3.500.000.000,00	$ -	$ -	$ -	$ -	$ 3.500.000.000,00	$ -	0
2.3.2.02.02.005.2025 00000015897.2.2102 069.54619.226	SERVICIO DE ALUMBRADO PUBLICO 226	$ -	$ -	$ 23.500.000.000,00	$ 2.146.534.793,00	$ 21.353.465.207,00	$ 21.353.465.207,00	$ 21.353.465.207,00	$ -	$ -	$ -	$ -	$ -	0
	COMERCIO Y DISTRIBUCION ALOJAMIENTO SERVICIOS DE SUMINISTRO DE COMIDAS Y BEBIDAS SERVICIOS DE TRANSPORTE Y SERVICIOS DE DISTRIBUCION DE ELECTRICIDAD, GAS Y AGUA													
RUBRO	**SERVICIOS DE DISTRIBUCION DE ELECTRICIDAD POR CUENTA PROPIA**													
2.3.2.02.02.006.2024 680010192.1.210206 9.69112.226	SERVICIOS DE DISTRIBUCION DE ELECTRICIDAD POR CUENTA PROPIA 226	$ 15.624.142.085,00	$ -	$ -	$ 2.769.775.617,00	$ (2.769.775.617,00)	$ 12.854.366.468,00	$ 12.605.391.815,00	$ 12.605.391.815,00	$ 11.271.491.820,00	$ 11.271.491.820,00	$ 248.974.653,00	$ 1.333.899.995,00	98,06
2.3.2.02.02.006.2024 680010192.1.210206 9.69112.526	SERVICIOS DE DISTRIBUCION DE ELECTRICIDAD POR CUENTA PROPIA 526	$ -	$ 5.890.000.000,00	$ -	$ -	$ 5.890.000.000,00	$ 5.890.000.000,00	$ -	$ -	$ -	$ -	$ 5.890.000.000,00	$ -	0
	SERVICIOS FINANCIEROS Y SERVICIOS CONEXOS SERVICIOS INMOBILIARIOS Y SERVICIOS DE ARRENDAMIENTO Y LEASING													
RUBRO	**SERVICIOS DE ADMINISTRACION DE BIENES INMUEBLES NO RESIDENCIALES DIFERENTES A VIVIENDA A COMISION O POR CONTRATO**													
2.3.2.02.02.007.2024 680010192.2.210206 9.72212.226	SERVICIOS DE ADMINISTRACION DE BIENES INMUEBLES NO RESIDENCIALES DIFERENTES A VIVIENDA A COMISION O POR CONTRATO 226	$ -	$ -	$ 253.461.204,00	$ -	$ 253.461.204,00	$ 253.461.204,00	$ 250.232.000,00	$ 250.232.000,00	$ 129.152.000,00	$ 129.152.000,00	$ 3.229.204,00	$ 121.080.000,00	98,72
	SERVICIOS PRESTADOS A LAS EMPRESAS Y SERVICIOS DE PRODUCCION													
RUBRO	**SERVICIOS DE ASESORAMIENTO Y REPRESENTACION JURIDICA RELATIVOS A OTROS CAMPOS DEL DERECHO**													
2.3.2.02.02.008.2024 680010192.2.210206 9.82120.226	SERVICIOS DE ASESORAMIENTO Y REPRESENTACION JURIDICA RELATIVOS A OTROS CAMPOS DEL DERECHO 226	$ 352.000.000,00	$ -	$ -	$ -	$ -	$ 352.000.000,00	$ 349.800.000,00	$ 331.800.000,00	$ 203.133.333,34	$ 185.266.666,67	$ 2.200.000,00	$ 128.666.666,66	94,26
2.3.2.02.02.008.2024 680010192.2.210206 9.82120.526	SERVICIOS DE ASESORAMIENTO Y REPRESENTACIN JURIICA RELATIVOS A OTROS CAMPOS DEL DERECHO 526	$ -	$ 450.000.000,00	$ -	$ -	$ 450.000.000,00	$ 450.000.000,00	$ 200.100.000,00	$ 184.100.000,00	$ 47.433.333,33	$ 47.433.333,33	$ 249.900.000,00	$ 136.666.666,67	40,91
RUBRO	**SERVICIOS DE CONSULTORA EN GESTIN ADMINISTRATIVA**													
2.3.2.02.02.008.2024 680010192.2.210206 9.83115.226	SERVICIOS DE CONSULTORIA EN GESTION ADMINISTRATIVA 226	$ 90.000.000,00	$ -	$ -	$ -	$ -	$ 90.000.000,00	$ -	$ -	$ -	$ -	$ 90.000.000,00	$ -	0
RUBRO	**SERVICIOS DE ARQUITECTURA PARA PROYECTOS DE CONSTRUCCIONES NO RESIDENCIALES**													
2.3.2.02.02.008.2024 680010192.2.210206 9.83213.226	SERVICIOS DE ARQUITECTURA PARA PROYECTOS DE CONSTRUCCIONES NO RESIDENCIALES 226	$ 110.000.000,00	$ -	$ -	$ -	$ -	$ 110.000.000,00	$ 97.050.000,00	$ 97.050.000,00	$ 33.000.000,00	$ 33.000.000,00	$ 12.950.000,00	$ 64.050.000,00	88,22
2.3.2.02.02.008.2024 680010192.2.210206 9.83213.526	SERVICIOS DE ARQUITECTURA PARA PROYECTOS DE CONSTRUCCIONES NO RESIDENCIALES 526	$ -	$ 220.000.000,00	$ -	$ -	$ 220.000.000,00	$ 220.000.000,00	$ -	$ -	$ -	$ -	$ 220.000.000,00	$ -	0
RUBRO	**SERVICIOS DE INGENIERIA EN PROYECTOS DE CONSTRUCCION**													
2.3.2.02.02.008.2024 680010192.2.210206 9.83321.226	SERVICIOS DE INGENIERIA EN PROYECTOS DE CONSTRUCCION 226	$ 220.000.000,00	$ -	$ -	$ -	$ -	$ 220.000.000,00	$ 204.350.000,00	$ 174.350.000,00	$ 114.150.000,00	$ 114.150.000,00	$ 15.650.000,00	$ 60.200.000,00	79,25
2.3.2.02.02.008.2024 680010192.2.210206 9.83321.526	SERVICIO DE INGENIERIA EN PROYECTOS DE CONSTRUCCION 526	$ -	$ 450.000.000,00	$ -	$ -	$ 450.000.000,00	$ 450.000.000,00	$ 105.100.000,00	$ 105.100.000,00	$ 29.750.000,00	$ 23.750.000,00	$ 344.900.000,00	$ 75.350.000,00	23,35
RUBRO	**OTROS SERVICIOS PROFESIONALES TECNICOS Y EMPRESARIALES N C P**													

Rubro	Descripcion Rubro	MODIFICACIONES						Disponibilidades Acumuladas	Compromisos Acumulados	TOTAL OBLIGACIONES - PAGOS		Presupuesto Disponible	Saldo Por Pagar	% Ejecucion
		Presupuesto Inicial	Adicion	Credito	Contracredito	Modificaciones Acumuladas	Presupuesto Definitivo			Obligaciones	Pagos Acumulados			
		$ 1,00				$ 2,00	3 = 1 + 2	$ 5,00	$ 7,00		$ 9,00	10 = 3 - 5	12 = 7 - 9	13 = 7 / 3
2.3.2.02.02.008.2024 680010192.2.210206 9.83990.226	OTROS SERVICIOS PROFESIONALES, TECNICOS Y EMPRESARIALES N.C.P. 226	$ 1.171.500.000,00	$ -	$ 500.000.000,00	$ -	$ 500.000.000,00	$ 1.671.500.000,00	$ 1.371.566.666,66	$ 1.341.566.666,66	$ 961.583.332,67	$ 949.416.666,00	$ 299.933.333,34	$ 379.983.333,99	80,26
2.3.2.02.02.008.2024 680010192.2.210206 9.83990.526	OTROS SERVICIOS PROFESIONALES TECNICOS Y EMPRESARIALES N C P 526	$ -	$ 600.000.000,00	$ -	$ -	$ 600.000.000,00	$ 600.000.000,00	$ 565.000.000,00	$ 513.150.000,00	$ 88.066.666,32	$ 88.066.666,32	$ 35.000.000,00	$ 425.083.333,68	85,52
RUBRO	**SERVICIOS DE TELEFONA FIJA (ACCESO)**													
2.3.2.02.02.008.2024 680010192.1.210206 9.84120.226	SERVICIOS DE TELEFONIA FIJA (ACCESO) 226	$ 111.600.000,00	$ -	$ -	$ -	$ -	$ 111.600.000,00	$ 111.600.000,00	$ 111.600.000,00	$ 111.600.000,00	$ 111.600.000,00	$ -	$ -	100
2.3.2.02.02.008.2024 680010192.1.210206 9.84120.526	SERVICIO DE TELEFONA FIJA (ACCESO) 526	$ -	$ 55.000.000,00	$ -	$ -	$ 55.000.000,00	$ 55.000.000,00	$ 32.652.820,97	$ 32.652.820,97	$ 32.652.820,97	$ 32.652.820,97	$ 22.347.179,03	$ -	59,36
RUBRO	**SERVICIOS DE PROTECCION (GUARDAS DE SEGURIDAD)**													
2.3.2.02.02.008.2024 680010192.2.210206 9.85250.226	SERVICIOS DE PROTECCION GUARDAS DE SEGURIDAD 226	$ 3.478.481.318,00	$ -	$ -	$ 8.282.400,00	$ (8.282.400,00)	$ 3.470.198.918,00	$ 2.771.227.766,00	$ 2.771.227.766,00	$ 1.362.470.334,00	$ 1.362.470.334,00	$ 698.971.152,00	$ 1.408.757.432,00	79,85
2.3.2.02.02.008.2024 680010192.2.210206 9.85250.526	SERVICIOS DE PROTECCION GUARDAS DE SEGURIDAD 526	$ -	$ 100.000.000,00	$ -	$ -	$ 100.000.000,00	$ 100.000.000,00	$ 77.217.049,67	$ 77.217.049,67	$ -	$ -	$ 22.782.950,33	$ 77.217.049,67	77,21
RUBRO	**SERVICIOS DE LIMPIEZA GENERAL**													
2.3.2.02.02.008.2024 680010192.2.210206 9.85330.226	SERVICIOS DE LIMPIEZA GENERAL 226	$ 36.000.000,00	$ -	$ 8.282.400,00	$ -	$ 8.282.400,00	$ 44.282.400,00	$ 44.205.024,00	$ 35.922.624,00	$ 19.013.336,00	$ 19.013.336,00	$ 77.376,00	$ 16.909.288,00	81,12
2.3.2.02.02.008.2024 680010192.2.210206 9.85330.526	SERVICIOS DE LIMPIEZA GENERAL 526	$ -	$ 20.000.000,00	$ -	$ -	$ 20.000.000,00	$ 20.000.000,00	$ -	$ -	$ -	$ -	$ 20.000.000,00	$ -	0
RUBRO	**SERVICIOS DE CENTROS DE LLAMADAS TELEFONICAS CALL CENTER**													
2.3.2.02.02.008.2024 680010192.2.210206 9.85931.226	SERVICIOS DE CENTROS DE LLAMADAS TELEFONICAS CALL CENTER PARA EL SERVICIO DE ALUMBRADO PUBLICO 226	$ 144.000.000,00	$ -	$ -	$ 135.984.265,15	$ (135.984.265,15)	$ 8.015.734,85	$ -	$ -	$ -	$ -	$ 8.015.734,85	$ -	0
RUBRO	**SERVICIOS DE MANTENIMIENTO Y CUIDADO DEL PAISAJE**													
2.3.2.02.02.008.2024 680010189.2.210206 9.85970.226	SERVICIOS DE MANTENIMIENTO Y CUIDADO DEL PAISAJE 226	$ 2.000.000.000,00	$ -	$ -	$ 476.275.810,42	$ (476.275.810,42)	$ 1.523.724.189,58	$ 1.523.724.189,58	$ -	$ -	$ -	$ -	$ -	0
RUBRO	**OTROS SERVICIOS DE APOYO N C P**													
2.3.2.02.02.008.2024 680010192.2.210206 9.85999.226	OTROS SERVICIOS DE APOYO N C P 226	$ 370.700.000,00	$ -	$ 200.000.000,00	$ -	$ 200.000.000,00	$ 570.700.000,00	$ 385.286.666,67	$ 318.086.666,67	$ 158.186.666,66	$ 154.586.666,66	$ 185.413.333,33	$ 159.900.000,01	55,73
2.3.2.02.02.008.2024 680010192.2.210206 9.85999.526	OTROS SERVICIOS DE APOYO N C P 526	$ -	$ 300.000.000,00	$ -	$ -	$ 300.000.000,00	$ 300.000.000,00	$ -	$ -	$ -	$ -	$ 300.000.000,00	$ -	0
RUBRO	**SERVICIO DE MANTENIMIENTO Y REPARACION DE VEHICULOS AUTOMOTORES N C P**													
2.3.2.02.02.008.2024 680010192.2.210206 9.8714199.226	SERVICIO DE MANTENIMIENTO Y REPARACIN DE VEHICULOS AUTOMOTORES N.C.P.226	$ 40.000.000,00	$ -	$ -	$ -	$ -	$ 40.000.000,00	$ -	$ -	$ -	$ -	$ 40.000.000,00	$ -	0
RUBRO	**SERVICIO DE MANTENIMIENTO Y REPARACIN DE BATERIAS Y ACUMULADORES ELECTRICOS.**													
2.3.2.02.02.008.2024 680010192.2.210206 9.8715204.226	SERVICIO DE MANTENIMIENTO Y REPARACION DE BATERIAS Y ACUMULADORES ELECTRICOS 226	$ 10.000.000,00	$ -	$ -	$ -	$ -	$ 10.000.000,00	$ 7.592.200,00	$ -	$ -	$ -	$ 2.407.800,00	$ -	0
RUBRO	**SERVICIO DE MANTENIMIENTO Y REPARACION DE EQUIPOS ELECTRICOS DE ILUMINACION.**													
2.3.2.02.02.008.2024 680010189.2.210206 9.8715205.226	SERVICIO DE MANTENIMIENTO Y REPARACION DE EQUIPOS ELECTRICOS DE ILUMINACION 226	$ 17.568.000.000,00	$ -	$ -	$ 1.497.365.285,43	$ (1.497.365.285,43)	$ 16.070.634.714,57	$ 16.070.634.714,57	$ 2.377.836.816,29	$ 1.586.843.707,38	$ 1.586.843.707,38	$ -	$ 790.993.108,91	14,79
RUBRO	**SERVICIOS DE SOPORTE EN TECNOLOGIAS DE LA INFORMACION TI**													
2.3.2.02.02.008.2024 680010205.2.210603 3.83132.226	SERVICIOS DE SOPORTE EN TECNOLOGIAS DE LA INFORMACION (TI)	$ 650.000.000,00	$ -	$ -	$ -	$ -	$ 650.000.000,00	$ 595.583.589,00	$ 595.583.589,00	$ 37.007.589,17	$ 37.007.589,17	$ 54.416.411,00	$ 558.575.999,83	91,62
2.3.2.02.02.008.2024 680010205.2.210603 3.83132.526	SERVICIOS DE SOPORTE EN TECNOLOGAS DE LA INFORMACION TI 526	$ -	$ 300.000.000,00	$ -	$ -	$ 300.000.000,00	$ 300.000.000,00	$ -	$ -	$ -	$ -	$ 300.000.000,00	$ -	0
	SERVICIOS PARA LA COMUNIDAD, SOCIALES Y PERSONALES													
RUBRO	**SERVICIOS DE LA ADMINISTRACION PUBLICA RELACIONADOS CON LA VIVIENDA E INFRAESTRUCTURA DE SERVICIOS PUBLICOS**													
2.3.2.02.02.009.2024 680010082.2.210206 9.91123.226	SERVICIOS DE LA ADMINISTRACION PUBLICA RELACIONADOS CON LA VIVIENDA E INFRAESTRUCTURA DE SERVICIOS PUBLICOS 226	$ 1.053.996.388,00	$ -	$ -	$ 1.053.996.388,00	$ (1.053.996.388,00)	$ -	$ -	$ -	$ -	$ -	$ -	$ -	0
2.3.2.02.02.009.2024 680010226.2.210206 9.91123.226	SERVICIOS DE LA ADMINISTRACION PUBLICA RELACIONADOS CON LA VIVIENDA E INFRAESTRUCTURA DE SERVICIOS PUBLICOS 226	$ 22.446.003.612,00	$ -	$ -	$ 22.446.003.612,00	$ (22.446.003.612,00)	$ -	$ -	$ -	$ -	$ -	$ -	$ -	0
TOTAL INFORME SECRETARIA DE INFRAESTRUCTURA		**$ 211.437.078.952,00**	**$ 56.682.872.743,38**	**$ 84.862.775.469,21**	**$ 100.434.260.321,08**	**$ 41.111.387.891,51**	**$ 252.548.466.843,51**	**$ 175.963.396.319,31**	**$ 127.210.030.299,82**	**$ 65.915.737.521,15**	**$ 65.724.120.854,47**	**$ 76.585.070.524,20**	**$ 61.294.292.778,67**	**50,370542**

RELACION GASTOS DE INVERSION A 30 DE SEPTIEMBRE DE 2025

RP Nro.	Fecha RP	Nro. Contrato	Nro. Doc. Contratista	Contratista	Coordinación	Valor Aprobado RP	Rubro	Valor Aprobado Rubro	Objeto
6664	1/07/2025 14:58	112	901934976	JUNTA DE ACCION COMUNAL DE LA VEREDA DE VIJAGUAL	SECRETARIA DE INFRAESTRUCTURA	$ 410.000.000,00	2.3.2.02.02.005.2024680010253.2.2402042.53211.317 - CARRETERAS (EXCEPTO CARRETERAS ELEVADAS) CALLES 317	$ 410.000.000,00	AUNAR ESFUERZOS ENTRE EL MUNICIPIO DE BUCARAMANGA Y LA JUNTA DE ACCIÓN COMUNAL DE LA VEREDA VIJAGUAL DEL CORREGIMIENTO UNO, PARA EL MEJORAMIENTO DE VÍAS TERCIARIAS A TRAVÉS DE LA CONSTRUCCIÓN DE PLACA HUELLAS Y ALCANTARILLAS EN EL SECTOR RURAL DEL MUNICIPIO DE BUCARAMANGA - SANTANDER
6665	1/07/2025 15:00	111	901880911	JUNTA DE ACCION COMUNAL DE LA VEREDA SANTA RITA SECTOR CEYLAN MONTECRISTO	SECRETARIA DE INFRAESTRUCTURA	$ 410.000.000,00	2.3.2.02.02.005.2024680010253.2.2402042.53211.317 - CARRETERAS (EXCEPTO CARRETERAS ELEVADAS) CALLES 317	$ 410.000.000,00	AUNAR ESFUERZOS ENTRE EL MUNICIPIO DE BUCARAMANGA Y LA JUNTA DE ACCIÓN COMUNAL DE LA VEREDA SANTA RITA SECTOR CEYLAN MONTECRISTO DEL CORREGIMIENTO UNO, PARA EL MEJORAMIENTO DE VÍAS TERCIARIAS A TRAVÉS DE LA CONSTRUCCIÓN DE PLACA HUELLAS Y ALCANTARILLAS EN EL SECTOR RURAL DEL MUNICIPIO DE BUCARAMANGA - SANTANDER
6666	1/07/2025 15:03	110	901877357	JUNTA DE ACCION COMUNAL "CUCHILLA ALTA"	SECRETARIA DE INFRAESTRUCTURA	$ 410.000.000,00	2.3.2.02.02.005.2024680010253.2.2402042.53211.267 - CARRETERAS (EXCEPTO CARRETERAS ELEVADAS) CALLES 267	$ 400.000.000,00	AUNAR ESFUERZOS ENTRE EL MUNICIPIO DE BUCARAMANGA Y LA JUNTA DE ACCIÓN COMUNAL DE LA VEREDA CUCHILLA ALTA DEL CORREGIMIENTO DOS, PARA EL MEJORAMIENTO DE VÍAS TERCIARIAS A TRAVÉS DE LA CONSTRUCCIÓN DE PLACA HUELLAS Y ALCANTARILLAS EN EL SECTOR RURAL DEL MUNICIPIO DE BUCARAMANGA - SANTANDER
6666	1/07/2025 15:03	110	901877357	JUNTA DE ACCION COMUNAL "CUCHILLA ALTA"	SECRETARIA DE INFRAESTRUCTURA	$ -	2.3.2.02.02.005.2024680010253.2.2402042.53211.317 - CARRETERAS (EXCEPTO CARRETERAS ELEVADAS) CALLES 317	$ 10.000.000,00	AUNAR ESFUERZOS ENTRE EL MUNICIPIO DE BUCARAMANGA Y LA JUNTA DE ACCIÓN COMUNAL DE LA VEREDA CUCHILLA ALTA DEL CORREGIMIENTO DOS, PARA EL MEJORAMIENTO DE VÍAS TERCIARIAS A TRAVÉS DE LA CONSTRUCCIÓN DE PLACA HUELLAS Y ALCANTARILLAS EN EL SECTOR RURAL DEL MUNICIPIO DE BUCARAMANGA - SANTANDER
6667	1/07/2025 15:06	109	900442042	JUNTA DE ACCION COMUNAL DE LA VEREDA ROSA BLANCA	SECRETARIA DE INFRAESTRUCTURA	$ 410.000.000,00	2.3.2.02.02.005.2024680010253.2.2402042.53211.317 - CARRETERAS (EXCEPTO CARRETERAS ELEVADAS) CALLES 317	$ 410.000.000,00	AUNAR ESFUERZOS ENTRE EL MUNICIPIO DE BUCARAMANGA Y LA JUNTA DE ACCIÓN COMUNAL DE LA VEREDA ROSA BLANCA DEL CORREGIMIENTO DOS, PARA EL MEJORAMIENTO DE VÍAS TERCIARIAS A TRAVÉS DE LA CONSTRUCCIÓN DE PLACA HUELLAS Y ALCANTARILLAS EN EL SECTOR RURAL DEL MUNICIPIO DE BUCARAMANGA - SANTANDER
6680	2/07/2025 9:19	2480	63556197	LUZ ANGELA CABALLERO CORZO	SECRETARIA DE INFRAESTRUCTURA	$ 31.900.000,00	2.3.2.02.02.008.2024680010192.2.2102069.83990.526 - OTROS SERVICIOS PROFESIONALES TECNICOS Y EMPRESARIALES N C P 526	$ 31.900.000,00	PRESTAR SERVICIOS PROFESIONALES COMO INGENIERA INDUSTRIAL PARA LLEVAR EL CONTROL Y SEGUIMIENTO DE LAS LIQUIDACIONES Y RECAUDOS DEL IMPUESTO DE ALUMBRADO PÚBLICO, COADYUVANDO EN LAS ACTIVIDADES DE FISCALIZACIÓN Y ATENCIÓN A LOS CONTRIBUYENTES SOBRE EL CUMPLIMIENTO DE SUS OBLIGACIONES TRIBUTARIAS EN LA SECRETARÍA DE INFRAESTRUCTURA.
6683	2/07/2025 9:39	135	804006674	EMPRESA DE ASEO DE BUCARAMANGA EMAB S A E S P	SECRETARIA DE INFRAESTRUCTURA	$ 6.384.842.436,00	2.3.2.02.02.008.2024680010046.2.4002026.85970.201 - SERVICIOS DE MANTENIMIENTO Y CUIDADO DEL PAISAJE 201	$ 6.384.842.436,00	AUNAR ESFUERZOS ENTRE EL MUNICIPIO DE BUCARAMANGA Y LA EMPRESA DE ASEO DE BUCARAMANGA (EMAB) PARA DESARROLLAR ACTIVIDADES RELACIONADAS CON LA LIMPIEZA, MANTENIMIENTO Y EMBELLECIMIENTO DE PARQUES Y ZONAS VERDES UBICADAS EN EL ESPACIO PUBLICO DEL MUNICIPIO DE BUCARAMANGA, SANTANDER
6684	2/07/2025 9:52	2478	1098764487	IVONNE VANESSA LANDAZABAL VALBUENA	SECRETARIA DE INFRAESTRUCTURA	$ 27.500.000,00	2.3.2.02.02.005.2024680010253.2.2402042.53211.317 - CARRETERAS (EXCEPTO CARRETERAS ELEVADAS) CALLES 317	$ 27.500.000,00	PRESTAR SERVICIOS PROFESIONALES COMO INGENIERO CIVIL PARA APOYAR LA SUPERVISIÓN Y SEGUIMIENTO DEL DESARROLLO Y EJECUCIÓN DE LOS CONVENIOS SOLIDARIOS EN EL CUMPLIMIENTO DE LAS METAS DE LA SECRETARIA DE INFRAESTRUCTUR
6685	2/07/2025 9:53	2477	1007715085	BRAYAN JESID OVIEDO CASTILLO	SECRETARIA DE INFRAESTRUCTURA	$ 22.000.000,00	2.3.2.02.02.005.2024680010253.2.2402042.53211.317 - CARRETERAS (EXCEPTO CARRETERAS ELEVADAS) CALLES 317	$ 22.000.000,00	PRESTAR SERVICIOS PROFESIONALES COMO INGENIERO CIVIL PARA APOYAR LA SUPERVISIÓN Y SEGUIMIENTO DEL DESARROLLO Y EJECUCIÓN DE LOS CONVENIOS SOLIDARIOS EN EL CUMPLIMIENTO DE LAS METAS DE LA SECRETARIA DE INFRAESTRUCTUR
6692	2/07/2025 11:35	2466	1102376868	JHON JAIRO TORRES LEAL	SECRETARIA DE INFRAESTRUCTURA	$ 30.000.000,00	2.3.2.02.02.008.2024680010192.2.2102069.82120.526 - SERVICIOS DE ASESORAMIENTO Y REPRESENTACIN JURIICA RELATIVOS A OTROS CAMPOS DEL DERECHO 526	$ 30.000.000,00	PRESTAR SERVICIOS PROFESIONALES COMO ABOGADO PARA FORTALECER EL PROCESO MISIONAL, GESTIÓN Y DESARROLLO PARA EL CUMPLIMIENTO DE LAS METAS DE LA SECRETARÍA DE INFRAESTRUCTURA; DESDE EL ÁREA DE ALUMBRADO PÚBLICO.
6708	3/07/2025 8:21	2481	1098642406	MARIA DEL PILAR HOYOS MONT	SECRETARIA DE INFRAESTRUCTURA	$ 29.700.000,00	2.3.2.02.02.005.2024680010253.2.2402042.53211.317 - CARRETERAS (EXCEPTO CARRETERAS ELEVADAS) CALLES 317	$ 29.700.000,00	PRESTAR SERVICIOS PROFESIONALES PARA VERIFICACIÓN SEGUIMIENTO Y CONTROL DE SALUD, SEGURIDAD, MEDIO AMBIENTE Y CALIDAD (HSEQ) EN DESARROLLO Y EJECUCIÓN DE LOS CONVENIOS SOLIDARIOS EN EL CUMPLIMIENTO DE LAS METAS DE LA SECRETARIA DE INFRAESTRUCTURA

RP Nro.	Fecha RP	Nro. Contrato	Nro. Doc. Contratista	Contratista	Coordinación	Valor Aprobado RP	Rubro	Valor Aprobado Rubro	Objeto
6709	3/07/2025 8:22	2482	1098761054	JULIETH ANDREA LEIVA NEIRA	SECRETARIA DE INFRAESTRUCTURA	$ 22.000.000,00	2.3.2.02.02.008.2024680010049.2.4599031.83990.501 - OTROS SERVICIOS PROFESIONALES TECNICOS Y EMPRESARIALES N C P 501	$ 22.000.000,00	PRESTAR SERVICIOS DE APOYO A LA GESTIÓN COMO TECNOLOGO PARA EL SEGUIMIENTO DE LOS CONVENIOS Y CONTRATOS DE OBRA E INTERVENTORIA PARA EL CUMPLIMIENTO DE LAS METAS DE LA SECRETARIA DE INFRAESTRUCTURA
6710	3/07/2025 8:23	2485	1098694658	DIEGO FABIAN PATIÑO TRUJILLO	SECRETARIA DE INFRAESTRUCTURA	$ 17.280.000,00	2.3.2.02.02.008.2024680010049.2.4599031.85999.201 - OTROS SERVICIOS DE APOYO N C P 201	$ 17.280.000,00	PRESTAR SERVICIOS DE APOYO A LA GESTION COMO OPERADOR DE MAQUINARIA AMARILLA EN LA SECRETARIA DE INFRAESTRUCTURA DE BUCARAMANGA
6744	4/07/2025 10:35	2497	1098753969	MAURICIO QUINTERO FERNANDEZ	SECRETARIA DE INFRAESTRUCTURA	$ 33.000.000,00	2.3.2.02.02.008.2024680010192.2.2102069.82120.526 - SERVICIOS DE ASESORAMIENTO Y REPRESENTACIN JURIICA RELATIVOS A OTROS CAMPOS DEL DERECHO 526	$ 33.000.000,00	PRESTAR SERVICIOS PROFESIONALES COMO ABOGADO PARA FORTALECER EL PROCESO MISIONAL, GESTIÓN Y DESARROLLO PARA EL CUMPLIMIENTO DE LAS METAS DE LA SECRETARÍA DE INFRAESTRUCTURA; DESDE EL ÁREA DE ALUMBRADO PÚBLICO.
6745	4/07/2025 10:55	2498	1098711800	FABIO ANDRES BUENO ARAQUE	SECRETARIA DE INFRAESTRUCTURA	$ 29.700.000,00	2.3.2.02.02.008.2024680010049.2.4599031.83990.501 - OTROS SERVICIOS PROFESIONALES TECNICOS Y EMPRESARIALES N C P 501	$ 29.700.000,00	PRESTAR SERVICIOS PROFESIONALES PARA EL SEGUIMIENTO DE LOS CONVENIOS Y CONTRATOS DE OBRA E INTERVENTORIA PARA EL CUMPLIMIENTO DE LAS METAS DE LA SECRETARIA DE INFRAESTRUCTURA
6918	8/07/2025 10:14	2520	63513685	ROSALBA GONZALEZ CORZO	SECRETARIA DE INFRAESTRUCTURA	$ 14.000.000,00	2.3.2.02.02.008.2024680010049.2.4599031.85999.201 - OTROS SERVICIOS DE APOYO N C P 201	$ 14.000.000,00	PRESTAR SERVICIOS DE APOYO A LA GESTIÓN COMO CUADRILLA PARA REALIZAR ACTIVIDADES DE MANTENIMIENTO, EMBELLECIMIENTO Y ADECUACIONES EN PARQUES, ESCENARIOS DEPORTIVOS Y ESPACIO PUBLICO DEL MUNICIPIO DE BUCARAMANGA
6955	9/07/2025 9:51	2534	1095831642	MARLON NORBERTO ESPARZA LEON	SECRETARIA DE INFRAESTRUCTURA	$ 24.750.000,00	2.3.2.02.02.008.2024680010192.2.2102069.83990.526 - OTROS SERVICIOS PROFESIONALES TECNICOS Y EMPRESARIALES N C P 526	$ 22.000.000,00	PRESTAR SERVICIOS PROFESIONALES COMO INGENIERO ELECTRICISTA PARA ADELANTAR ACTIVIDADES ENCAMINADAS AL FORTALECIMIENTO DEL PROCESO MISIONAL, GESTIÓN Y DESARROLLO DE LA SECRETARÍA DE INFRAESTRUCTURA, DESDE EL ÁREA DE ALUMBRADO PÚBLICO
6955	9/07/2025 9:51	2534	1095831642	MARLON NORBERTO ESPARZA LEON	SECRETARIA DE INFRAESTRUCTURA	$ -	2.3.2.02.02.008.2024680010192.2.2102069.83990.526 - OTROS SERVICIOS PROFESIONALES TECNICOS Y EMPRESARIALES N C P 526	$ 2.750.000,00	PRESTAR SERVICIOS PROFESIONALES COMO INGENIERO ELECTRICISTA PARA ADELANTAR ACTIVIDADES ENCAMINADAS AL FORTALECIMIENTO DEL PROCESO MISIONAL, GESTIÓN Y DESARROLLO DE LA SECRETARÍA DE INFRAESTRUCTURA, DESDE EL ÁREA DE ALUMBRADO PÚBLICO
6956	9/07/2025 10:01	2529	91390597	JOSE SAUL ARDILA GUZMAN	SECRETARIA DE INFRAESTRUCTURA	$ 18.150.000,00	2.3.2.02.02.008.2024680010192.2.2102069.85999.226 - OTROS SERVICIOS DE APOYO N C P 226	$ 18.150.000,00	PRESTAR SERVICIOS DE APOYO A LA GESTIÓN COMO TÉCNICO ELECTRICISTA BRINDADO SOPORTE TÉCNICO RESPECTO A LA INSTALACIÓN Y SEGUIMIENTO DE LOS DIFERENTES MÓDULOS DE CONTROL Y MEDIDA DE LA CUADRILLA DE MANTENIMIENTO DEL ÁREA DE ALUMBRADO PÚBLICO DE LA SECRETARÍA DE INFRAESTRUCTURA.
6957	9/07/2025 10:04	2532	91110004	RICARDO GONZALEZ GUALDRON	SECRETARIA DE INFRAESTRUCTURA	$ 26.500.000,00	2.3.2.02.02.008.2024680010192.2.2102069.83990.226 - OTROS SERVICIOS PROFESIONALES, TECNICOS Y EMPRESARIALES N.C.P. 226	$ 15.000.000,00	PRESTAR SERVICIOS PROFESIONALES COMO INGENIERO ESPECIALISTA EN HSEQE PARA REALIZAR EL SEGUIMIENTO Y MEJORA DE PROCESOS ADMINISTRATIVOS Y OPERATIVOS BAJO LAS NORMAS ISO; EN LA OFICINA DE ALUMBRADO PÚBLICO DE LA SECRETARÍA DE INFRAESTRUCTURA.
6957	9/07/2025 10:04	2532	91110004	RICARDO GONZALEZ GUALDRON	SECRETARIA DE INFRAESTRUCTURA	$ -	2.3.2.02.02.008.2024680010192.2.2102069.83990.526 - OTROS SERVICIOS PROFESIONALES TECNICOS Y EMPRESARIALES N C P 526	$ 11.500.000,00	PRESTAR SERVICIOS PROFESIONALES COMO INGENIERO ESPECIALISTA EN HSEQE PARA REALIZAR EL SEGUIMIENTO Y MEJORA DE PROCESOS ADMINISTRATIVOS Y OPERATIVOS BAJO LAS NORMAS ISO; EN LA OFICINA DE ALUMBRADO PÚBLICO DE LA SECRETARÍA DE INFRAESTRUCTURA.

RP Nro.	Fecha RP	Nro. Contrato	Nro. Doc. Contratista	Contratista	Coordinación	Valor Aprobado RP	Rubro	Valor Aprobado Rubro	Objeto
7037	10/07/2025 8:16	2540	1098767800	LUIS CARLOS BARRERA ANGEL	SECRETARIA DE INFRAESTRUCTURA	$ 27.500.000,00	2.3.2.02.02.005.2024680010253.2.2402042.53211.317 - CARRETERAS (EXCEPTO CARRETERAS ELEVADAS) CALLES 317	$ 27.500.000,00	PRESTAR SERVICIOS PROFESIONALES COMO INGENIERO CIVIL PARA APOYAR LA SUPERVISIÓN Y SEGUIMIENTO DEL DESARROLLO Y EJECUCIÓN DE LOS CONVENIOS SOLIDARIOS EN EL CUMPLIMIENTO DE LAS METAS DE LA SECRETARIA DE INFRAESTRUCTURA
7038	10/07/2025 8:19	2542	91499958	CHRISTIAN ARIEL AMADO GAONA	SECRETARIA DE INFRAESTRUCTURA	$ 26.500.000,00	2.3.2.02.02.008.2024680010192.2.2102069.83321.526 - SERVICIO DE INGENIERIA EN PROYECTOS DE CONSTRUCCION 526	$ 26.500.000,00	PRESTAR SERVICIOS PROFESIONALES COMO INGENIERO CIVIL PARA ADELANTAR ACTIVIDADES ENCAMINADAS AL FORTALECIMIENTO DEL PROCESO MISIONAL, GESTIÓN Y DESARROLLO DE LA SECRETARÍA DE INFRAESTRUCTURA, DESDE EL ÁREA DE ALUMBRADO PÚBLICO.
7039	10/07/2025 9:12	2548	1007354155	KAREN YULIETH FONSECA JAIMES	SECRETARIA DE INFRAESTRUCTURA	$ 29.700.000,00	2.3.2.02.02.008.2024680010049.2.4599031.83321.201 - SERVICIOS DE INGENIERIA EN PROYECTOS DE CONSTRUCCION 201	$ 29.700.000,00	PRESTAR SERVICIOS PROFESIONALES COMO INGENIERO CIVIL PARA EL FORTALECIMIENTO DE LOS PROYECTOS Y PROCESOS EN EL CUMPLIMIENTO DE LAS METAS DE LA SECRETARIA DE INFRAESTRUCTURA
7040	10/07/2025 9:14	2547	91298539	RAFAEL ANTONIO CHACON RIOS	SECRETARIA DE INFRAESTRUCTURA	$ 30.000.000,00	2.3.2.02.02.008.2024680010049.2.4599031.83213.201 - SERVICIOS DE ARQUITECTURA PARA PROYECTOS DE CONSTRUCCIONES NO RESIDENCIALES 201	$ 30.000.000,00	PRESTAR SERVICIOS PROFESIONALES COMO ARQUITECTO PARA EL FORTALECIMIENTO DE LOS PROYECTOS Y PROCESOS EN EL CUMPLIMIENTO DE LAS METAS DE LA SECRETARIA DE INFRAESTRUCTURA
7119	14/07/2025 9:51	2560	1098680636	DANNY RIVERA MORENO	SECRETARIA DE INFRAESTRUCTURA	$ 26.000.000,00	2.3.2.02.02.008.2024680010192.2.2102069.83990.526 - OTROS SERVICIOS PROFESIONALES TECNICOS Y EMPRESARIALES N C P 526	$ 26.000.000,00	PRESTAR SERVICIOS PROFESIONALES COMO INGENIERO ELECTRÓNICO PARA EFECTUAR LA VERIFICACIÓN DE LA INFORMACIÓN GEOREFERENCIADA DE LAS LUMINARIAS DE ALUMBRADO PÚBLICO GARANTIZANDO SU CUMPLIMIENTO CON LOS ESTANDARES TÉCNICOS ESTABLECIDOS EN LA SECRETARÍA DE INFRAESTRUCTURA.
7120	14/07/2025 9:53	2565	1098735260	BRAYAN FERNEY RIVERA VASQUEZ	SECRETARIA DE INFRAESTRUCTURA	$ 23.850.000,00	2.3.2.02.02.008.2024680010192.2.2102069.83990.526 - OTROS SERVICIOS PROFESIONALES TECNICOS Y EMPRESARIALES N C P 526	$ 23.850.000,00	PRESTAR SERVICIOS PROFESIONALES COMO INGENIERO ELECTRICISTA PARA ADELANTAR ACTIVIDADES ENCAMINADAS AL FORTALECIMIENTO DEL PROCESO MISIONAL, GESTIÓN Y DESARROLLO DE LA SECRETARÍA DE INFRAESTRUCTURA, DESDE EL ÁREA DE ALUMBRADO PÚBLICO.
7121	14/07/2025 9:55	2562	13870340	IVAN FRANCISCO RAMIREZ GALVIS	SECRETARIA DE INFRAESTRUCTURA	$ 26.500.000,00	2.3.2.02.02.008.2024680010192.2.2102069.83990.526 - OTROS SERVICIOS PROFESIONALES TECNICOS Y EMPRESARIALES N C P 526	$ 26.500.000,00	PRESTAR SERVICIOS PROFESIONALES COMO INGENIERO ELECTRÓNICO PARA ADELANTAR ACTIVIDADES ENCAMINADAS AL FORTALECIMIENTO DEL PROCESO MISIONAL, GESTIÓN Y DESARROLLO DE LA SECRETARÍA DE INFRAESTRUCTURA, DESDE EL ÁREA DE ALUMBRADO PÚBLICO.
7125	14/07/2025 13:42	166	800096329	FINANCIERA DE DESARROLLO TERRITORIAL S.A. FINDETER	SECRETARIA DE INFRAESTRUCTURA	$ 445.000.000,00	2.3.2.02.02.008.2025000000020993.2.4599006.83321.201 - SERVICIOS DE INGENIERIA EN PROYECTOS DE CONSTRUCCION 201	$ 445.000.000,00	ADICION EN VALOR NO. 4 AL CONVENIO INTERADMINISTRATIVO NO. 166 DEL 28 DE JUNIO DE 2023, CUYO OBJETO ES: SERVICIO DE ASISTENCIA TECNICA INTEGRAL Y ADMINISTRACION DE RECURSOS PARA PARA EL DESARROLLO DE LOS PROYECTOS PRIORIZADOS PARA EL MEJORAMIENTO DE INFRAESTRUCTURA EDUCATIVA EN EL MUNICIPIO DE BUCARMANGA, DEPARTAMENTO DE SANTANDER.
7169	15/07/2025 15:08	2579	1095826586	JULIAN ANDRES BOHORQUEZ CASTELLANOS	SECRETARIA DE INFRAESTRUCTURA	$ 16.000.000,00	2.3.2.02.02.008.2024680010049.2.4599031.85999.201 - OTROS SERVICIOS DE APOYO N C P 201	$ 16.000.000,00	PRESTAR SERVICIOS DE APOYO A LA GESTIÓN PARA EL FORTALECIMIENTO DEL AREA DE EQUIPAMENTO URBANO PARA EL CUMPLIMIENTO DE METAS DE LA SECRETARIA DE INFRAESTRUCTURA
7170	15/07/2025 15:09	2575	91214081	JAIME ALBERTO RODRIGUEZ BUITRAGO	SECRETARIA DE INFRAESTRUCTURA	$ 20.000.000,00	2.3.2.02.02.008.2024680010049.2.4599031.83213.501 - SERVICIOS DE ARQUITECTURA PARA PROYECTOS DE CONSTRUCCIONES NO RESIDENCIALES 501	$ 20.000.000,00	PRESTAR SERVICIOS PROFESIONALES COMO ARQUITECTO PARA FORTALECER LOS PROYECTOS ESTRATEGICOS EN EL CUMPLIMIENTO DE METAS QUE DESARROLLA LA SECRETARIA DE INFRAESTRUCTURA DE BUCARAMANGA

RP Nro.	Fecha RP	Nro. Contrato	Nro. Doc. Contratista	Contratista	Coordinación	Valor Aprobado RP	Rubro	Valor Aprobado Rubro	Objeto
7184	15/07/2025 15:49		830122566	COLOMBIA TELECOMUNICACIONES S.A E.S.P BIC	SECRETARIA DE INFRAESTRUCTURA	$ 18.398.936,66	2.3.2.02.02.008.2024680010192.1.2102069.84120.226 - SERVICIOS DE TELEFONIA FIJA (ACCESO) 226	$ 18.398.936,66	CONSUMO DE TELEFONIA LOCAL - ADSL (FIBRA OPTICA, SERVIDOR) CORRESPONDIENTE AL MES DE JUNIO DEL 2025, SEGUN FACTURA TBCL DE MOVISTAR (ANTERIORMENTE TELEBUCARAMANGA) CUENTA NO.498 SEGUN FACTURA NO. TBCL23944777 POR VALOR DE $ 3.184.709,75 ADEMAS SERVICIOS COORPORATIVOS MES DE MAYO DE 2025, SEGUN FACTURA 580831345203 DE MOVISTAR CUENTANO.010 POR VALOR DE $15.214.226,91 PARA UN TOTAL DE $ 18.398.936,66
7185	15/07/2025 17:17		890201230	ELECTRIFICADORA DE SANTANDER S.A. ESP	SECRETARIA DE INFRAESTRUCTURA	$ 1.289.222.223,00	2.3.2.02.02.006.2024680010192.1.2102069.69112.226 - SERVICIOS DE DISTRIBUCION DE ELECTRICIDAD POR CUENTA PROPIA 226	$ 1.289.222.223,00	ENERGIA - ALUMBRADO PUBLICO URBANO Y RURAL DEL MUNICIPIO DE BUCARAMANGA, CORRESPONDIENTE AL MES DE JUNIO DE 2025 SEGÚN FACTURA 236096110 NUMERO DE CUENTA 1075933
7193	16/07/2025 8:56	2599	1098726661	MARIA PAULA APARICIO GARZON	SECRETARIA DE INFRAESTRUCTURA	$ 30.000.000,00	2.3.2.02.02.008.2024680010049.2.4599031.83321.201 - SERVICIOS DE INGENIERIA EN PROYECTOS DE CONSTRUCCION 201	$ 28.116.666,67	PRESTAR SERVICIOS PROFESIONALES COMO INGENIERO CIVIL ESPECIALIZADO PARA FORTALECER LOS PROYECTOS ESTRATEGICOS EN EL CUMPLIMIENTO DE METAS QUE DESARROLLA LA SECRETARIA DE INFRAESTRUCTURA DE BUCARAMANGA
7193	16/07/2025 8:56	2599	1098726661	MARIA PAULA APARICIO GARZON	SECRETARIA DE INFRAESTRUCTURA	$ -	2.3.2.02.02.008.2024680010049.2.4599031.83321.501 - SERVICIOS DE INGENIERIA EN PROYECTOS DE CONSTRUCCION 501	$ 1.883.333,33	PRESTAR SERVICIOS PROFESIONALES COMO INGENIERO CIVIL ESPECIALIZADO PARA FORTALECER LOS PROYECTOS ESTRATEGICOS EN EL CUMPLIMIENTO DE METAS QUE DESARROLLA LA SECRETARIA DE INFRAESTRUCTURA DE BUCARAMANGA
7194	16/07/2025 8:57	2598	91541593	EFRAIN ANDRES SERRANO PLATA	SECRETARIA DE INFRAESTRUCTURA	$ 30.000.000,00	2.3.2.02.02.008.2024680010049.2.4599031.83321.501 - SERVICIOS DE INGENIERIA EN PROYECTOS DE CONSTRUCCION 501	$ 30.000.000,00	PRESTAR SERVICIOS PROFESIONALES COMO INGENIERO CIVIL ESPECIALIZADO PARA FORTALECER LOS PROYECTOS ESTRATEGICOS EN EL CUMPLIMIENTO DE METAS QUE DESARROLLA LA SECRETARIA DE INFRAESTRUCTURA DE BUCARAMANGA
7215	16/07/2025 16:18		900293868	VEOLIA ASEO BUCARAMANGA S.A. ESP	SECRETARIA DE INFRAESTRUCTURA	$ 8.000.906,00	2.3.3.01.04.004.03.2024680010048.1.4003047.91123.215 - SERVICIOS DE LA ADMINISTRACION PUBLICA RELACIONADOS CON LA VIVIENDA E INFRAESTRUCTURA DE SERVICIOS PUBLICOS 215	$ 8.000.906,00	PAGO SUBSIDIOS DE SERVICIOS DE ASEO DEL MES ENERO DE 2025 SEGÚN FACTURA NO. OPE108 $ 2.287.669,00 MES FEBRERO DE 2025 SEGÚN FACTURA NO. OPE109 $ 2.931.963,00 Y MES DE MARZO DE 2025 SEGÚN FACTURA NO. OPE110 $ 2.781.274,00 VALOR TOTAL $ 8.000.906,00 - VEOLIA
7216	17/07/2025 8:04	2602	1005684787	ROXANA CAROLINA ALVAREZ SALCEDO	SECRETARIA DE INFRAESTRUCTURA	$ 15.000.000,00	2.3.2.02.02.008.2024680010049.2.4599031.83321.501 - SERVICIOS DE INGENIERIA EN PROYECTOS DE CONSTRUCCION 501	$ 15.000.000,00	PRESTAR SERVICIOS PROFESIONALES COMO INGENIERO CIVIL PARA FORTALECER LOS PROYECTOS ESTRATEGICOS EN EL CUMPLIMIENTO DE METAS QUE DESARROLLA LA SECRETARIA DE INFRAESTRUCTURA DE BUCARAMANGA
7222	17/07/2025 9:39	2604	91071309	MIGUEL ANGEL SALOMON BALLESTEROS	SECRETARIA DE INFRAESTRUCTURA	$ 20.800.000,00	2.3.2.02.02.008.2024680010192.2.2102069.83990.526 - OTROS SERVICIOS PROFESIONALES TECNICOS Y EMPRESARIALES N C P 526	$ 20.800.000,00	PRESTAR SERVICIOS PROFESIONALES COMO ADMINISTRADOR DE EMPRESAS PARA ADELANTAR ACTIVIDADES ENCAMINADAS AL FORTALECIMIENTO DEL PROCESO MISIONAL, GESTIÓN Y DESARROLLO DE LA SECRETARÍA DE INFRAESTRUCTURA, DESDE EL ÁREA DE ALUMBRADO PÚBLICO.
7244	18/07/2025 8:13	2624	1098753134	SANDRA PAOLA SOLANO FLOREZ	SECRETARIA DE INFRAESTRUCTURA	$ 27.500.000,00	2.3.2.02.02.008.2024680010049.2.4599031.83990.501 - OTROS SERVICIOS PROFESIONALES TECNICOS Y EMPRESARIALES N C P 501	$ 27.500.000,00	PRESTAR SERVICIOS PROFESIONALES COMO GEOLOGA PARA FORTALECER LOS PROYECTOS ESTRATEGICOS EN EL CUMPLIMIENTO DE METAS QUE DESARROLLA LA SECRETARIA DE INFRAESTRUCTURA DE BUCARAMANGA

RP Nro.	Fecha RP	Nro. Contrato	Nro. Doc. Contratista	Contratista	Coordinación	Valor Aprobado RP	Rubro	Valor Aprobado Rubro	Objeto
7245	18/07/2025 8:14	2634	1093785299	CRISTHIAN JAVIER PARADA GARCIA	SECRETARIA DE INFRAESTRUCTURA	$ 25.000.000,00	2.3.2.02.02.008.2024680010049.2.4599031.83213.501 - SERVICIOS DE ARQUITECTURA PARA PROYECTOS DE CONSTRUCCIONES NO RESIDENCIALES 501	$ 25.000.000,00	PRESTAR SERVICIOS PROFESIONALES COMO ARQUITECTO PARA FORTALECER LOS PROYECTOS ESTRATEGICOS EN EL CUMPLIMIENTO DE METAS QUE DESARROLLA LA SECRETARIA DE INFRAESTRUCTURA DE BUCARAMANGA
7246	18/07/2025 8:17	2633	1094808518	JOSE DAVID VERA GAMBOA	SECRETARIA DE INFRAESTRUCTURA	$ 27.500.000,00	2.3.2.02.02.008.2024680010049.2.4599031.83321.501 - SERVICIOS DE INGENIERIA EN PROYECTOS DE CONSTRUCCION 501	$ 27.500.000,00	PRESTAR SERVICIOS PROFESIONALES COMO INGENIERO CIVIL PARA FORTALECER LOS PROYECTOS ESTRATEGICOS EN EL CUMPLIMIENTO DE METAS QUE DESARROLLA LA SECRETARIA DE INFRAESTRUCTURA DE BUCARAMANGA
7247	18/07/2025 9:10	2642	1098072768	ANA SOFIA CADENA VILLAMIZAR	SECRETARIA DE INFRAESTRUCTURA	$ 14.000.000,00	2.3.2.02.02.008.2024680010049.2.4599031.85999.201 - OTROS SERVICIOS DE APOYO N C P 201	$ 14.000.000,00	PRESTAR SERVICIOS DE APOYO A LA GESTION PARA FORTALECER LOS PROYECTOS Y PROCESOS PARA EL CUMPLIMIENTO DE LAS METAS DE LA SECRETARIA DE INFRAESTRUCTURA
7315	18/07/2025 18:41		890200162	ACUEDUCTO METROPOLITANO DE BUCARAMANGA AMB S.A. ESP	SECRETARIA DE INFRAESTRUCTURA	$ 278.128.301,00	2.3.3.01.02.004.01.2024680010048.1.4003047.91123.215 - SERVICIOS DE LA ADMINISTRACION PUBLICA RELACIONADOS CON LA VIVIENDA E INFRAESTRUCTURA DE SERVICIOS PUBLICOS 215	$ 278.128.301,00	PAGO SUBSIDIOS DE SERVICIO DE ACUEDUCTO DEL MES DE MARZO DE DE 2025 SEGUN FACTURA NO. 0006327 $ 278.128.301,00 VALOR TOTAL $ 278.128.301,00-ACUEDUCTO METROPOLITANO
7318	21/07/2025 8:14	2652	1098609803	LEIDY JOHANA SANCHEZ ORDOÑEZ	SECRETARIA DE INFRAESTRUCTURA	$ 25.000.000,00	2.3.2.02.02.008.2024680010049.2.4599031.83213.501 - SERVICIOS DE ARQUITECTURA PARA PROYECTOS DE CONSTRUCCIONES NO RESIDENCIALES 501	$ 25.000.000,00	PRESTAR SERVICIOS PROFESIONALES COMO ARQUITECTO PARA FORTALECER LOS PROYECTOS ESTRATEGICOS EN EL CUMPLIMIENTO DE METAS QUE DESARROLLA LA SECRETARIA DE INFRAESTRUCTURA DE BUCARAMANGA
7319	21/07/2025 8:15	2649	1007407057	RICHARD SANTIAGO HERNANDEZ TORRES	SECRETARIA DE INFRAESTRUCTURA	$ 25.000.000,00	2.3.2.02.02.008.2024680010049.2.4599031.83321.501 - SERVICIOS DE INGENIERIA EN PROYECTOS DE CONSTRUCCION 501	$ 25.000.000,00	PRESTAR SERVICIOS PROFESIONALES COMO INGENIERO CIVIL PARA FORTALECER LOS PROYECTOS ESTRATEGICOS EN EL CUMPLIMIENTO DE METAS QUE DESARROLLA LA SECRETARIA DE INFRAESTRUCTURA DE BUCARAMANGA
7341	21/07/2025 10:44	2646	1098631146	JORGE ARMANDO BETANCOURT SALAMANCA	SECRETARIA DE INFRAESTRUCTURA	$ 27.500.000,00	2.3.2.02.02.008.2024680010049.2.4599031.83213.201 - SERVICIOS DE ARQUITECTURA PARA PROYECTOS DE CONSTRUCCIONES NO RESIDENCIALES 201	$ 11.200.000,00	PRESTAR SERVICIOS PROFESIONALES COMO ARQUITECTO PARA EL FORTALECIMIENTO DE LOS PROYECTOS Y PROCESOS PARA EL CUMPLIMIENTO DE METAS DE LA SECRETARIA DE INFRAESTRUCTURA
7341	21/07/2025 10:44	2646	1098631146	JORGE ARMANDO BETANCOURT SALAMANCA	SECRETARIA DE INFRAESTRUCTURA	$ -	2.3.2.02.02.008.2024680010049.2.4599031.83213.501 - SERVICIOS DE ARQUITECTURA PARA PROYECTOS DE CONSTRUCCIONES NO RESIDENCIALES 501	$ 16.300.000,00	PRESTAR SERVICIOS PROFESIONALES COMO ARQUITECTO PARA EL FORTALECIMIENTO DE LOS PROYECTOS Y PROCESOS PARA EL CUMPLIMIENTO DE METAS DE LA SECRETARIA DE INFRAESTRUCTURA
7351	21/07/2025 15:17	2681	1098821134	JORGE NICOLAS CIFUENTES AMADO	SECRETARIA DE INFRAESTRUCTURA	$ 23.100.000,00	2.3.2.02.02.008.2024680010192.2.2102069.83321.526 - SERVICIO DE INGENIERIA EN PROYECTOS DE CONSTRUCCION 526	$ 23.100.000,00	PRESTAR SERVICIOS PROFESIONALES COMO INGENIERO CIVIL PARA ADELANTAR ACTIVIDADES ENCAMINADAS AL FORTALECIMIENTO DEL PROCESO MISIONAL, GESTIÓN Y DESARROLLO DE LA SECRETARÍA DE INFRAESTRUCTURA, DESDE EL ÁREA DE ALUMBRADO PÚBLICO.
7361	22/07/2025 8:37	2684	1005107055	DIEGO ANDRES VILLAMIZAR MARTINEZ	SECRETARIA DE INFRAESTRUCTURA	$ 12.500.000,00	2.3.2.02.02.008.2024680010049.2.4599031.85999.201 - OTROS SERVICIOS DE APOYO N C P 201	$ 12.500.000,00	PRESTAR SERVICIOS DE APOYO A LA GESTIÓN PARA FORTALECER LOS PROYECTOS ESTRATEGICOS EN EL CUMPLIMIENTO DE METAS QUE DESARROLLA LA SECRETARIA DE INFRAESTRUCTURA DE BUCARAMANGA

RP Nro.	Fecha RP	Nro. Contrato	Nro. Doc. Contratista	Contratista	Coordinación	Valor Aprobado RP	Rubro	Valor Aprobado Rubro	Objeto
7370	22/07/2025 10:15	153	900612274	FACSA INGENIERIA S.A.S	SECRETARIA DE INFRAESTRUCTURA	$ 58.821.460,00	2.3.2.02.02.008.2024680010205.2.2106033.83132.226 - SERVICIOS DE SOPORTE EN TECNOLOGIAS DE LA INFORMACION (TI)	$ 58.821.460,00	RENOVACIÓN DE SUSCRIPCIÓN DE 11 LICENCIAS DEL SOFTWARE OPUS 24 POR DOS AÑOS PARA ALUMBRADO PÚBLICO DEL MUNICIPIO DE BUCARAMANGA.
7392	23/07/2025 11:04		890201230	ELECTRIFICADORA DE SANTANDER S.A. ESP	SECRETARIA DE INFRAESTRUCTURA	$ 4.007.114,00	2.3.2.02.02.006.2024680010192.1.2102069.69112.226 - SERVICIOS DE DISTRIBUCION DE ELECTRICIDAD POR CUENTA PROPIA 226	$ 4.007.114,00	CONSUMO DE ENERGÍA DE LA OFICINA DE ALUMBRADO PUBLICO, DEL 12 DE JUNIO DE 2025 AL 12 DE JULIO DE 2025, SEGÚN FACTURA DE LA ESSA - NUMERO DE CUENTA
7450	24/07/2025 11:51	2734	1095843472	YILBERT FABIAN QUIROGA PASTRANA	SECRETARIA DE INFRAESTRUCTURA	$ 14.000.000,00	2.3.2.02.02.008.2024680010049.2.4599031.83990.501 - OTROS SERVICIOS PROFESIONALES TECNICOS Y EMPRESARIALES N C P 501	$ 14.000.000,00	PRESTAR SERVICIOS DE APOYO A LA GESTIÓN PARA FORTALECER LOS PROYECTOS ESTRATEGICOS EN EL CUMPLIMIENTO DE METAS QUE DESARROLLA LA SECRETARIA DE INFRAESTRUCTURA DE BUCARAMANGA
7451	24/07/2025 11:52	2735	1098793938	JORGE ELIECER GOMEZ HERRERA	SECRETARIA DE INFRAESTRUCTURA	$ 20.000.000,00	2.3.2.02.02.008.2024680010049.2.4599031.83321.501 - SERVICIOS DE INGENIERIA EN PROYECTOS DE CONSTRUCCION 501	$ 20.000.000,00	PRESTAR SERVICIOS PROFESIONALES COMO INGENIERO CIVIL PARA FORTALECER LOS PROYECTOS ESTRATEGICOS EN EL CUMPLIMIENTO DE METAS QUE DESARROLLA LA SECRETARIA DE INFRAESTRUCTURA DE BUCARAMANGA
7459	24/07/2025 16:41	232	901894936	CONSORCIO CULTURA BGA 2024	SECRETARIA DE INFRAESTRUCTURA	$ 210.612.869,34	2.3.2.02.02.005.2025000000027293.2.3302073.53129.251 - OTROS EDIFICIOS NO RESIDENCIALES 251	$ 210.612.869,34	ADICIONAL EN VALOR Y PLAZO NO. 1 AL CONTRATO DE OBRA PUBLICA NO. 232 DEL 06 DE DICIEMBRE DE 2024, CUYO OBJETO ES: CONSTRUCCIÓN DE OBRAS PROVISIONALES Y DE PROTECCIÓN DE PRIMEROS AUXILIOS DEL BIEN DE INTERÉS CULTURAL PLAZA SAN MATEO DEL MUNICIPIO DE BUCARAMANGA, SANTANDER.
7460	25/07/2025 8:03	2750	1098647313	SILVIA NATALIA ARIAS PINEDA	SECRETARIA DE INFRAESTRUCTURA	$ 22.500.000,00	2.3.2.02.02.008.2024680010049.2.4599031.82120.501 - SERVICIOS DE ASESORAMIENTO Y REPRESENTACION JURIDICA RELATIVOS A OTROS CAMPOS DEL DERECHO 501	$ 22.500.000,00	PRESTAR SERVICIOS PROFESIONALES COMO ABOGADO PARA DESARROLLAR ACTIVIDADES JURIDICAS EN EL FORTALECIMIENTO DE LOS PROYECTOS ESTRATEGICOS PARA EL CUMPLIMIENTO DE METAS DE LA SECRETARIA DE INFRAESTRUCTURA DE BUCARAMANGA
7468	25/07/2025 10:37	2757	1098755560	YEISSON LEANDRO POTES REYES	SECRETARIA DE INFRAESTRUCTURA	$ 30.000.000,00	2.3.2.02.02.008.2024680010049.2.4599031.82120.501 - SERVICIOS DE ASESORAMIENTO Y REPRESENTACION JURIDICA RELATIVOS A OTROS CAMPOS DEL DERECHO 501	$ 30.000.000,00	PRESTAR SERVICIOS PROFESIONALES COMO ABOGADO PARA FORTALECER LOS PROCESOS DE CONTRATACION DE PRESTACION DE SERVICIOS, PARA EL CUMPLIMIENTO Y DESEMPEÑO TRANSPARENTE DE LA SECRETARÍA DE INFRAESTRUCTURA
7469	25/07/2025 10:38	2755	37549301	JUDITH BUENO LIZARAZO	SECRETARIA DE INFRAESTRUCTURA	$ 32.500.000,00	2.3.2.02.02.008.2024680010049.2.4599031.82120.501 - SERVICIOS DE ASESORAMIENTO Y REPRESENTACION JURIDICA RELATIVOS A OTROS CAMPOS DEL DERECHO 501	$ 32.500.000,00	PRESTAR SERVICIOS PROFESIONALES COMO ABOGADO PARA FORTALECER LOS PROCESOS DE CONTRATACION DE PRESTACION DE SERVICIOS, PARA EL CUMPLIMIENTO Y DESEMPEÑO TRANSPARENTE DE LA SECRETARÍA DE INFRAESTRUCTURA
7470	25/07/2025 10:38	2756	13872516	PABLO ANDRES CONTRERAS VEGA	SECRETARIA DE INFRAESTRUCTURA	$ 30.000.000,00	2.3.2.02.02.008.2024680010049.2.4599031.82120.501 - SERVICIOS DE ASESORAMIENTO Y REPRESENTACION JURIDICA RELATIVOS A OTROS CAMPOS DEL DERECHO 501	$ 30.000.000,00	PRESTAR SERVICIOS PROFESIONALES COMO ABOGADO PARA FORTALECER LOS PROCESOS DE CONTRATACION DE PRESTACION DE SERVICIOS, PARA EL CUMPLIMIENTO Y DESEMPEÑO TRANSPARENTE DE LA SECRETARÍA DE INFRAESTRUCTURA
7478	25/07/2025 11:12		800153993	COMCEL S A	SECRETARIA DE INFRAESTRUCTURA	$ 3.333.494,14	2.3.2.02.02.008.2024680010192.1.2102069.84120.226 - SERVICIOS DE TELEFONIA FIJA (ACCESO) 226	$ 3.333.494,14	PLAN DE DATOS DE TELEMEDIDA, TELEGESTION Y PLATAFORMA TECNOLOGICA DE ALUMBRADO PUBLICO DEL MUNICIPIO DE BUCARAMANGA, DEL 20 DE JUNIO DE 2025 AL 19 DE JULIO DE 2025 SEGÚN FACTURA DE CLARO NO.E5956784623 REFERENCIA 8221383845

RP Nro.	Fecha RP	Nro. Contrato	Nro. Doc. Contratista	Contratista	Coordinación	Valor Aprobado RP	Rubro	Valor Aprobado Rubro	Objeto
7490	25/07/2025 16:08	2777	1005260112	JUAN FELIPE BELTRAN NIÑO	SECRETARIA DE INFRAESTRUCTURA	$ 22.500.000,00	2.3.2.02.02.008.2024680010049.2.4599031.83321.501 - SERVICIOS DE INGENIERIA EN PROYECTOS DE CONSTRUCCION 501	$ 22.500.000,00	PRESTAR SERVICIOS PROFESIONALES COMO INGENIERO CIVIL PARA FORTALECER LOS PROYECTOS ESTRATEGICOS EN EL CUMPLIMIENTO DE METAS QUE DESARROLLA LA SECRETARIA DE INFRAESTRUCTURA DE BUCARAMANGA
7549	28/07/2025 8:34	2761	1099940044	DANIEL RICARDO JEREZ PLATA	SECRETARIA DE INFRAESTRUCTURA	$ 14.000.000,00	2.3.2.02.02.008.2024680010049.2.4599031.85999.501 - OTROS SERVICIOS DE APOYO N C P 501	$ 14.000.000,00	PRESTAR SERVICIOS DE APOYO A LA GESTIÓN PARA FORTALECER LOS PROYECTOS ESTRATEGICOS EN EL CUMPLIMIENTO DE METAS QUE DESARROLLA LA SECRETARIA DE INFRAESTRUCTURA DE BUCARAMANGA
7551	28/07/2025 9:50		900028989	LIMPIEZA URBANA S.A. ESP	SECRETARIA DE INFRAESTRUCTURA	$ 86.622.199,00	2.3.3.01.04.004.03.2024680010048.1.4003047.91123.215 - SERVICIOS DE LA ADMINISTRACION PUBLICA RELACIONADOS CON LA VIVIENDA E INFRAESTRUCTURA DE SERVICIOS PUBLICOS 215	$ 86.622.199,00	PAGO SUBSIDIOS DE SERVICIOS DE ASEO DEL MES DE ENERO DE 2025 SEGÚN FACTURA FBUC NO.640 $ 18.219.269,00, MES DE FEBRERO DE 2025 SEGÚN FACTURA FBUC NO. 641 $ 32.368.144,00, MES DE MARZO DE 2025 SEGÚN FACTURA FBUC NO. 642 $ 11.247.540 Y ABRIL DE 2025 SEGUN FACTURA FBUC NO. 642 $ 24.787.246,00 VALOR TOTAL $ 86.622.199,00 LIMPIEZA URBANA
7560	28/07/2025 10:32	82	901921485	PIEDRA ANGULAR CONSTRUCCIONES S.A.S.	SECRETARIA DE INFRAESTRUCTURA	$ 15.969.850,00	2.3.2.02.02.005.2025000000018145.2.4599011.53129.251 - OTROS EDIFICIOS NO RESIDENCIALES 251	$ 15.969.850,00	ADICIONAL EN VALOR Y PLAZO NO. 1 AL CONTRATO DE OBRA PUBLICA NO. 82 DEL 27 DE MAYO DE 2025, CUYO OBJETO: REPARACIÓN DEL EQUIPAMENTO COMUNITARIO CASA BÚHO DEL MUNICIPIO DE BUCARAMANGA
7617	29/07/2025 8:21	2804	74371318	DANIEL FERNANDO BRIJALDO MICHAELS	SECRETARIA DE INFRAESTRUCTURA	$ 28.000.000,00	2.3.2.02.02.008.2024680010049.2.4599031.83990.501 - OTROS SERVICIOS PROFESIONALES TECNICOS Y EMPRESARIALES N C P 501	$ 28.000.000,00	PRESTAR SERVICIOS COMO PROFESIONAL MASTER PARA FORTALECER LOS PROYECTOS Y PROCESOS EN EL CUMPLIMIENTO DE METAS QUE DESARROLLA LA SECRETARIA DE INFRAESTRUCTURA DE BUCARAMANGA.
7674	29/07/2025 17:38	190	900602753	HCR INGENIEROS S.A.S.	SECRETARIA DE INFRAESTRUCTURA	$ 38.663.745,58	2.3.2.02.02.008.2024680010189.2.2102069.8715205.226 - SERVICIO DE MANTENIMIENTO Y REPARACION DE EQUIPOS ELECTRICOS DE ILUMINACION 226	$ 38.663.745,58	ADICIONAL EN VALOR Y PLAZO NO. 4 AL CONTRATO NO. 190 DE 2024, CUYO OBJETO ES: INTERVENTORÍA TÉCNICA, ADMINISTRATIVA, FINANCIERA, AMBIENTAL DE SALUD OCUPACIONAL Y SEGURIDAD INDUSTRIAL DE LA PRESTACIÓN DEL SERVICIO Y DEL MANTENIMIENTO DEL ALUMBRADO PUBLICO DEL MUNICIPIO DE BUCARAMANGA LOTE 1.
7675	29/07/2025 17:49	188	829000075	OCCIDENTAL DE COLOMBIA S.A.S	SECRETARIA DE INFRAESTRUCTURA	$ 28.036.565,94	2.3.2.02.02.008.2024680010189.2.2102069.8715205.226 - SERVICIO DE MANTENIMIENTO Y REPARACION DE EQUIPOS ELECTRICOS DE ILUMINACION 226	$ 28.036.565,94	ADICIONAL EN VALOR Y PLAZO NO. 2 AL CONTRATO DE OBRA PUBLICA NO. 188 DEL 01 DE NOVIEMBRE DE 2024, CUYO OBJETO ES: MANTENIMIENTO DEL ALUMBRADO PUBLICO DEL MUNICIPIO DE BUCARAMANGA.
7678	30/07/2025 8:03	158	901964773	CONSORCIO INTER URBANISMO BGA	SECRETARIA DE INFRAESTRUCTURA	$ 1.919.839.964,00	2.3.2.02.02.005.2024680010050.2.4002020.53211.289 - CARRETERAS (EXCEPTO CARRETERAS ELEVADAS) CALLES 289	$ 1.919.839.964,00	INTERVENTORÍA INTEGRAL A LA OBRA PÚBLICA DE ADECUACIÓN DE ESPACIO PÚBLICO EN EL MARCO DEL DESARROLLO DE LA ESTRATEGIA DE PRESUPUESTOS PARTICIPATIVOS DEL MUNICIPIO DE BUCARAMANGA, SANTANDER
7743	31/07/2025 7:50	2837	30209795	MABEL NAYIBE RUEDA DELGADO	SECRETARIA DE INFRAESTRUCTURA	$ 21.750.000,00	2.3.2.02.02.008.2024680010049.2.4599031.83990.501 - OTROS SERVICIOS PROFESIONALES TECNICOS Y EMPRESARIALES N C P 501	$ 21.750.000,00	PRESTAR SERVICIOS PARA BRINDAR APOYO A LA GESTIÓN ADMINISTRATIVA, DOCUMENTAL Y TECNICA DE LA SECRETARIA DE INFRAESTRUCTURA.
7744	31/07/2025 7:51	2836	1098773016	ANDREA JULIANA SUAREZ LEAL	SECRETARIA DE INFRAESTRUCTURA	$ 24.000.000,00	2.3.2.02.02.008.2024680010049.2.4599031.83321.501 - SERVICIOS DE INGENIERIA EN PROYECTOS DE CONSTRUCCION 501	$ 24.000.000,00	PRESTAR SERVICIOS PROFESIONALES COMO INGENIERO CIVIL PARA FORTALECER LOS PROYECTOS Y PROCESOS EN EL CUMPLIMIENTO DE METAS QUE DESARROLLA LA SECRETARIA DE INFRAESTRUCTURA

RP Nro.	Fecha RP	Nro. Contrato	Nro. Doc. Contratista	Contratista	Coordinación	Valor Aprobado RP	Rubro	Valor Aprobado Rubro	Objeto
7745	31/07/2025 7:52	2842	37863152	ENELDA GOMEZ NIÑO	SECRETARIA DE INFRAESTRUCTURA	$ 24.000.000,00	2.3.2.02.02.008.2024680010049.2.4599031.83990.501 - OTROS SERVICIOS PROFESIONALES TECNICOS Y EMPRESARIALES N C P 501	$ 24.000.000,00	PRESTAR SERVICIOS PROFESIONALES COMO CONTADOR PUBLICO ESPECIALIZADO PARA APOYAR EL AREA PRESUPUESTAL EN EL CUMPLIMIENTO DE METAS DE LA SECRETARÍA DE INFRAESTRUCTURA
7753	31/07/2025 9:47	2862	63487585	NELVYS GUTIERREZ PINZON	SECRETARIA DE INFRAESTRUCTURA	$ 22.500.000,00	2.3.2.02.02.008.2024680010192.2.2102069.83990.526 - OTROS SERVICIOS PROFESIONALES TECNICOS Y EMPRESARIALES N C P 526	$ 22.500.000,00	PRESTAR SERVICIOS PROFESIONALES COMO INGENIERO DE SISTEMAS PARA FORTALECER EL PROCESO MISIONAL, GESTIÓN Y DESARROLLO PARA EL CUMPLIMIENTO DE LAS METAS DE LA SECRETARÍA DE INFRAESTRUCTURA; DESDE EL ÁREA DE ALUMBRADO PÚBLICO.
7804	1/08/2025 12:05	189	829001805	SOSDOM S.A.S.	SECRETARIA DE INFRAESTRUCTURA	$ 26.373.582,00	2.3.2.02.02.008.2024680010189.2.2102069.8715205.226 - SERVICIO DE MANTENIMIENTO Y REPARACION DE EQUIPOS ELECTRICOS DE ILUMINACION 226	$ 26.373.582,00	ADICIONAL EN VALOR Y PLAZO NO.3 AL CONTRATO DE OBRA PUBLICA NO. 189 DEL 01 DE NOVIEMBRE DE 2024, CUYO OBJETO ES: MANTENIMIENTO DEL ALUMBRADO PUBLICO DEL MUNICIPIO DE BUCARAMANGA.
7805	1/08/2025 12:06	199	901886845	CONSORCIO MANTENIMIENTO DIKARM 2024	SECRETARIA DE INFRAESTRUCTURA	$ 28.169.083,00	2.3.2.02.02.008.2024680010189.2.2102069.8715205.226 - SERVICIO DE MANTENIMIENTO Y REPARACION DE EQUIPOS ELECTRICOS DE ILUMINACION 226	$ 28.169.083,00	ADICIONAL NO.2 EN VALOR Y PRORROGA NO.3 EN PLAZO AL CONTRATO DE OBRA PUBLICA NO. 199 DEL 14 DE NOVIEMBRE DE 2024, CUYO OBJETO ES: MANTENIMIENTO DEL ALUMBRADO PUBLICO DEL MUNICIPIO DE BUCARAMANGA.
7806	1/08/2025 12:06	191	900115339	SERVICIOS DE CONSULTORIA OBRAS Y BIENES SAS	SECRETARIA DE INFRAESTRUCTURA	$ 50.156.787,59	2.3.2.02.02.008.2024680010189.2.2102069.8715205.226 - SERVICIO DE MANTENIMIENTO Y REPARACION DE EQUIPOS ELECTRICOS DE ILUMINACION 226	$ 50.156.787,59	ADICIONAL EN VALOR Y PLAZO NO. 4 AL CONTRATO NO. 191 DE 2024, CUYO OBJETO ES: INTERVENTORÍA TÉCNICA, ADMINISTRATIVA, FINANCIERA, AMBIENTAL DE SALUD OCUPACIONAL Y SEGURIDAD INDUSTRIAL DE LA PRESTACIÓN DEL SERVICIO Y DEL MANTENIMIENTO DEL ALUMBRADO PUBLICO DEL MUNICIPIO DE BUCARAMANGA LOTE 2
7831	4/08/2025 9:09	2925	63486215	NUBIA CONSTANZA VALENCIA PINZON	SECRETARIA DE INFRAESTRUCTURA	$ 24.000.000,00	2.3.2.02.02.008.2024680010049.2.4599031.83990.501 - OTROS SERVICIOS PROFESIONALES TECNICOS Y EMPRESARIALES N C P 501	$ 24.000.000,00	PRESTAR SERVICIOS PROFESIONALES COMO INGENIERO DE SISTEMAS PARA APOYAR LOS SISTEMAS FINANCIEROS Y DE INFORMACÓN ADMINISTRATIVA EN EL CUMPLIMIENTO DE METAS QUE DESARROLLA LA SECRETARÍA DE INFRAESTRUCTURA
7832	4/08/2025 9:10	2922	1095942578	ANGIE DANIELA FIGUEROA TORRES	SECRETARIA DE INFRAESTRUCTURA	$ 18.000.000,00	2.3.2.02.02.008.2024680010049.2.4599031.83990.501 - OTROS SERVICIOS PROFESIONALES TECNICOS Y EMPRESARIALES N C P 501	$ 18.000.000,00	PRESTAR SERVICIOS COMO APOYO A LA GESTION PARA EL CUMPLIMIENTO DE METAS QUE DESARROLLA LA SECRETARIA DE INFRAESTRUCTURA
7833	4/08/2025 9:11	2904	52214052	GLORIA YAMILE MUÑOZ SUAREZ	SECRETARIA DE INFRAESTRUCTURA	$ 24.200.000,00	2.3.2.02.02.008.2024680010049.2.4599031.83990.501 - OTROS SERVICIOS PROFESIONALES TECNICOS Y EMPRESARIALES N C P 501	$ 24.200.000,00	PRESTAR SERVICIOS PROFESIONALES DESDE EL COMPONENTE SOCIAL PARA EL CUMPLIMIENTO DE METAS DE LA SECRETARIA DE INFRAESTRUCTURA DE BUCARAMANGA.
7834	4/08/2025 9:12	2897	74369912	GIOVANNI ENRIQUE MELO ZAPATA	SECRETARIA DE INFRAESTRUCTURA	$ 22.500.000,00	2.3.2.02.02.008.2024680010049.2.4599031.83321.501 - SERVICIOS DE INGENIERIA EN PROYECTOS DE CONSTRUCCION 501	$ 22.500.000,00	PRESTAR SERVICIOS PROFESIONALES PARA FORTALECER LOS PROYECTOS ESTRATEGICOS EN EL CUMPLIMIENTO DE METAS QUE DESARROLLA LA SECRETARIA DE INFRAESTRUCTURA DE BUCARAMANGA

RP Nro.	Fecha RP	Nro. Contrato	Nro. Doc. Contratista	Contratista	Coordinación	Valor Aprobado RP	Rubro	Valor Aprobado Rubro	Objeto
7920	5/08/2025 8:26	2942	1098631857	OCTAVIO ANDRES SANDOVAL GONZALEZ	SECRETARIA DE INFRAESTRUCTURA	$ 24.750.000,00	2.3.2.02.02.008.2024680010049.2.4599031.83321.501 - SERVICIOS DE INGENIERIA EN PROYECTOS DE CONSTRUCCION 501	$ 24.750.000,00	PRESTAR SERVICIOS PROFESIONALES COMO INGENIERO CIVIL PARA BRINDAR APOYO TECNICO A LOS PROYECTOS Y PROCESOS PARA EL CUMPLIMIENTO DE METAS DE LA SECRETARÍA DE INFRAESTRUCTURA
8122	6/08/2025 14:09	2974	63339406	MARIA PATRICIA MONSALVE MONSALVE	SECRETARIA DE INFRAESTRUCTURA	$ 18.000.000,00	2.3.2.02.02.008.2024680010049.2.4599031.83990.501 - OTROS SERVICIOS PROFESIONALES TECNICOS Y EMPRESARIALES N C P 501	$ 18.000.000,00	PRESTAR SERVICIOS COMO APOYO A LA GESTION PARA FORTALECER EL AREA ADMINISTRATIVA EN EL CUMPLIMIENTO DE METAS DE LA SECRETARIA DE INFRAESTRUCTURA
8123	6/08/2025 14:11	2992	1094948041	MAYCOL ESTIVEN MORALES ARIAS	SECRETARIA DE INFRAESTRUCTURA	$ 27.000.000,00	2.3.2.02.02.008.2024680010049.2.4599031.83321.501 - SERVICIOS DE INGENIERIA EN PROYECTOS DE CONSTRUCCION 501	$ 27.000.000,00	PRESTAR SERVICIOS PROFESIONALES COMO INGENIERO DE PETROLEOS PARA EL FORTALECIMIENTO DE PROYECTOS Y PROCESOS EN EL CUMPLIMIENTO DE METAS DE LA SECRETARIA DE INFRAESTRUCTURA
8124	6/08/2025 14:16	2987	13959460	OMAR GARCIA GORDILLO	SECRETARIA DE INFRAESTRUCTURA	$ 20.250.000,00	2.3.2.02.02.008.2024680010049.2.4599031.83990.501 - OTROS SERVICIOS PROFESIONALES TECNICOS Y EMPRESARIALES N C P 501	$ 20.250.000,00	PRESTAR SERVICIOS PROFESIONALES COMO INGENIERO TOPOGRAFO PARA FORTALECER LOS PROYECTOS ESTRATEGICOS EN EL CUMPLIMIENTO DE METAS QUE DESARROLLA LA SECRETARIA DE INFRAESTRUCTURA DE BUCARAMANGA
8125	6/08/2025 14:16	3009	1102375286	JHOANNA ANDREA GONZALEZ RODRIGUEZ	SECRETARIA DE INFRAESTRUCTURA	$ 26.400.000,00	2.3.2.02.02.008.2024680010049.2.4599031.82120.201 - SERVICIOS DE ASESORAMIENTO Y REPRESENTACIN JURIDICA RELATIVOS A OTROS CAMPOS DEL DERECHO 201	$ 21.266.667,00	PRESTAR SERVICIOS PROFESIONALES COMO ABOGADO ESPECIALIZADO EN LA SECRETARIA DE INFRAESTRUCTURA PARA DESARROLLAR ACTIVIDADES JURÍDICAS RELACIONADAS CON LOS TEMAS DE CONTRATACION PUBLICA EN TODAS SUS ETAPAS
8125	6/08/2025 14:16	3009	1102375286	JHOANNA ANDREA GONZALEZ RODRIGUEZ	SECRETARIA DE INFRAESTRUCTURA	$ -	2.3.2.02.02.008.2024680010049.2.4599031.82120.501 - SERVICIOS DE ASESORAMIENTO Y REPRESENTACION JURIDICA RELATIVOS A OTROS CAMPOS DEL DERECHO 501	$ 5.133.333,00	PRESTAR SERVICIOS PROFESIONALES COMO ABOGADO ESPECIALIZADO EN LA SECRETARIA DE INFRAESTRUCTURA PARA DESARROLLAR ACTIVIDADES JURÍDICAS RELACIONADAS CON LOS TEMAS DE CONTRATACION PUBLICA EN TODAS SUS ETAPAS
8126	6/08/2025 14:17	3008	1007402713	DAYANA CRISTINA ARENAS BAYONA	SECRETARIA DE INFRAESTRUCTURA	$ 23.100.000,00	2.3.2.02.02.008.2024680010049.2.4599031.83321.501 - SERVICIOS DE INGENIERIA EN PROYECTOS DE CONSTRUCCION 501	$ 23.100.000,00	PRESTAR SERVICIOS PROFESIONALES COMO INGENIERO CIVIL PARA APOYAR EL SEGUIMIENTO DE LOS CONVENIOS Y CONTRATOS DE OBRA E INTERVENTORIA PARA EL CUMPLIMIENTO DE LAS METAS DE LA SECRETARIA DE INFRAESTRUCTURA
8127	6/08/2025 14:17	3011	37830644	MARIA ELENA GUTIERREZ DUARTE	SECRETARIA DE INFRAESTRUCTURA	$ 26.400.000,00	2.3.2.02.02.008.2024680010049.2.4599031.82120.501 - SERVICIOS DE ASESORAMIENTO Y REPRESENTACION JURIDICA RELATIVOS A OTROS CAMPOS DEL DERECHO 501	$ 26.400.000,00	PRESTAR SERVICIOS PROFESIONALES COMO ABOGADO PARA DESARROLLAR ACTIVIDADES JURÍDICAS RELACIONADAS CON LOS TEMAS DE DEFENSA JUDICIAL EN LA SECRETARIA DE INFRAESTRUCTURA DE BUCARAMANGA
8128	6/08/2025 14:18	3010	1102375427	MARIA ALEJANDRA GALAN BARAJAS	SECRETARIA DE INFRAESTRUCTURA	$ 23.100.000,00	2.3.2.02.02.008.2024680010049.2.4599031.83990.501 - OTROS SERVICIOS PROFESIONALES TECNICOS Y EMPRESARIALES N C P 501	$ 23.100.000,00	PRESTAR SERVICIOS PROFESIONALES COMO ARQUITECTO PARA APOYAR LOS PROCESOS DE GESTION DE CALIDAD EN LA SECRETARÍA DE INFRAESTRUCTURA DE BUCARAMANGA

RP Nro.	Fecha RP	Nro. Contrato	Nro. Doc. Contratista	Contratista	Coordinación	Valor Aprobado RP	Rubro	Valor Aprobado Rubro	Objeto
8129	6/08/2025 14:18	3007	63550793	DIANA CAROLINA CARRILLO RIVEROS	SECRETARIA DE INFRAESTRUCTURA	$ 30.800.000,00	2.3.2.02.02.008.2024680010049.2.4599031.83213.501 - SERVICIOS DE ARQUITECTURA PARA PROYECTOS DE CONSTRUCCIONES NO RESIDENCIALES 501	$ 30.800.000,00	PRESTAR SERVICIOS PROFESIONALES COMO ARQUITECTO ESPECIALIZADO PARA APOYAR LA PLANEACION Y EJECUCIÓN DE LOS PROYECTOS DE GESTION DEL RIESGO PARA EL CUMPLIMIENTO DE LAS METAS DE LA SECRETARIA DE INFRAESTRUCTURA
8192	11/08/2025 9:33	3037	91106800	WALTER YEZID MARTINEZ VEGA	SECRETARIA DE INFRAESTRUCTURA	$ 25.000.000,00	2.3.2.02.02.008.2024680010049.2.4599031.83213.501 - SERVICIOS DE ARQUITECTURA PARA PROYECTOS DE CONSTRUCCIONES NO RESIDENCIALES 501	$ 25.000.000,00	PRESTAR SERVICIOS PROFESIONALES COMO ARQUITECTO PARA FORTALECER LOS PROYECTOS Y PROCESOS PARA EL CUMPLIMIENTO DE LAS METAS DE LA SECRETARÍA DE INFRAESTRUCTURA
8193	11/08/2025 9:34	3040	1005155868	DIEGO RAUL VILLAVECES SUAREZ	SECRETARIA DE INFRAESTRUCTURA	$ 35.200.000,00	2.3.2.02.02.008.2024680010049.2.4599031.83321.501 - SERVICIOS DE INGENIERIA EN PROYECTOS DE CONSTRUCCION 501	$ 35.200.000,00	PRESTAR SERVICIOS PROFESIONALES COMO INGENIERO DE PETROLEOS PARA EL FORTALECIMIENTO DE PROYECTOS Y PROCESOS EN EL CUMPLIMIENTO DE LAS METAS DE LA SECRETARIA DE INFRAESTRUCTURA
8194	11/08/2025 9:34	3036	1098741571	LIZETH ANDREA RENGIFO CASTRO	SECRETARIA DE INFRAESTRUCTURA	$ 22.000.000,00	2.3.2.02.02.008.2024680010049.2.4599031.83321.501 - SERVICIOS DE INGENIERIA EN PROYECTOS DE CONSTRUCCION 501	$ 22.000.000,00	PRESTAR SERVICIOS PROFESIONALES COMO INGENIERO CIVIL PARA APOYAR EL SEGUIMIENTO DE LOS CONVENIOS Y CONTRATOS DE OBRA E INTERVENTORIA PARA EL CUMPLIMIENTO DE LAS METAS DE LA SECRETARIA DE INFRAESTRUCTURA
8195	11/08/2025 9:35	3021	1096946883	LUZ EMILSEN CASTAÑEDA LOPEZ	SECRETARIA DE INFRAESTRUCTURA	$ 26.400.000,00	2.3.2.02.02.008.2024680010049.2.4599031.82120.501 - SERVICIOS DE ASESORAMIENTO Y REPRESENTACION JURIDICA RELATIVOS A OTROS CAMPOS DEL DERECHO 501	$ 26.400.000,00	PRESTAR SERVICIOS PROFESIONALES COMO ABOGADO PARA DESARROLLAR ACTIVIDADES JURÍDICAS RELACIONADAS CON LOS TEMAS DE CONTRATACIÓN PÚBLICA EN TODAS SUS ETAPAS Y DE DEFENSA JUDICIAL EN LA SECRETARIA DE INFRAESTRUCTURA DE BUCARAMANGA
8196	11/08/2025 9:35	3022	1098615471	ADRIANA DEL ROSARIO CUENTAS MORENO	SECRETARIA DE INFRAESTRUCTURA	$ 30.800.000,00	2.3.2.02.02.008.2024680010049.2.4599031.82120.501 - SERVICIOS DE ASESORAMIENTO Y REPRESENTACION JURIDICA RELATIVOS A OTROS CAMPOS DEL DERECHO 501	$ 30.800.000,00	PRESTAR SERVICIOS PROFESIONALES COMO ABOGADO PARA FORTALECER LOS TEMAS DE DEFENSA JUDICIAL EN LA SECRETARIA DE INFRAESTRUCTURA DE BUCARAMANGA
8234	12/08/2025 8:11	3062	63540189	LEYDY ANDREA MANTILLA CARDONA	SECRETARIA DE INFRAESTRUCTURA	$ 30.800.000,00	2.3.2.02.02.008.2024680010049.2.4599031.83990.501 - OTROS SERVICIOS PROFESIONALES TECNICOS Y EMPRESARIALES N C P 501	$ 30.800.000,00	PRESTAR SERVICIOS PROFESIONALES COMO ADMINISTRADOR DE EMPRESAS ESPECIALIZADO PARA EL FORTALECIMIENTO DE LOS PROCESOS DE CALIDAD PARA EL CUMPLIMIENTO DE LAS METAS DE LA SECRETARÍA DE INFRAESTRUCTURA
8235	12/08/2025 8:12	3049	1098766174	DANIEL EDUARDO JAIMES RUIZ	SECRETARIA DE INFRAESTRUCTURA	$ 24.000.000,00	2.3.2.02.02.008.2024680010049.2.4599031.83321.501 - SERVICIOS DE INGENIERIA EN PROYECTOS DE CONSTRUCCION 501	$ 24.000.000,00	PRESTAR SERVICIOS PROFESIONALES COMO INGENIERO AMBIENTAL PARA APOYAR EL SEGUIMIENTO DE LOS CONVENIOS Y CONTRATOS DE OBRA E INTERVENTORIA PARA EL CUMPLIMIENTO DE LAS METAS DE LA SECRETARIA DE INFRAESTRUCTURA
8355	13/08/2025 8:12	3072	1099204435	SERGIO MAURICIO TELLEZ GAITAN	SECRETARIA DE INFRAESTRUCTURA	$ 22.000.000,00	2.3.2.02.02.008.2024680010049.2.4599031.83321.501 - SERVICIOS DE INGENIERIA EN PROYECTOS DE CONSTRUCCION 501	$ 22.000.000,00	PRESTAR SERVICIOS PROFESIONALES COMO INGENIERO CIVIL PARA EL FORTALECIMIENTO DE PROYECTOS Y PROCESOS EN LA SECRETARIA DE INFRAESTRUCTURA DE BUCARAMANGA
8359	13/08/2025 9:24	3101	74374860	MANUEL SAUL JAIMES BARRERA	SECRETARIA DE INFRAESTRUCTURA	$ 15.400.000,00	2.3.2.02.02.008.2024680010049.2.4599031.85999.201 - OTROS SERVICIOS DE APOYO N C P 201	$ 13.340.000,00	PRESTAR SERVICIOS DE APOYO A LA GESTIÓN COMO CONDUCTOR DE LA SECRETARÍA DE INFRAESTRUCTURA DEL MUNICIPIO DE BUCARAMANGA

RP Nro.	Fecha RP	Nro. Contrato	Nro. Doc. Contratista	Contratista	Coordinación	Valor Aprobado RP	Rubro	Valor Aprobado Rubro	Objeto
8359	13/08/2025 9:24	3101	74374860	MANUEL SAUL JAIMES BARRERA	SECRETARIA DE INFRAESTRUCTURA	$ -	2.3.2.02.02.008.2024680010049.2.4599031.85999.501 - OTROS SERVICIOS DE APOYO N C P 501	$ 2.060.000,00	PRESTAR SERVICIOS DE APOYO A LA GESTIÓN COMO CONDUCTOR DE LA SECRETARÍA DE INFRAESTRUCTURA DEL MUNICIPIO DE BUCARAMANGA
8360	13/08/2025 9:28	3115	63499554	MONICA JOHANNA IGLESIAS ACEVEDO	SECRETARIA DE INFRAESTRUCTURA	$ 24.000.000,00	2.3.2.02.02.008.2024680010049.2.4599031.83321.501 - SERVICIOS DE INGENIERIA EN PROYECTOS DE CONSTRUCCION 501	$ 24.000.000,00	PRESTAR SERVICIOS PROFESIONALES COMO INGENIERO CIVIL PARA APOYAR EL SEGUIMIENTO DE LOS CONVENIOS Y CONTRATOS DE OBRA E INTERVENTORIA PARA EL CUMPLIMIENTO DE LAS METAS DE LA SECRETARIA DE INFRAESTRUCTURA
8361	13/08/2025 9:29	3114	63505805	LAURA PAOLA AMOROCHO MONTAGUT	SECRETARIA DE INFRAESTRUCTURA	$ 22.000.000,00	2.3.2.02.02.008.2024680010049.2.4599031.83990.201 - OTROS SERVICIOS PROFESIONALES, TECNICOS Y EMPRESARIALES N.C.P. 201	$ 8.000.000,00	PRESTAR SERVICIOS PROFESIONALES COMO INGENIERO FINANCIERO PARA APOYAR EL SEGUMIENTO CONTRACTUAL Y LA LIQUIDACIÓN DE LOS CONVENIOS Y CONTRATOS QUE EJECUTA LA SECRETARIA DE INFRAESTRUCTURA DEL MUNICIPIO DE BUCARAMANGA
8361	13/08/2025 9:29	3114	63505805	LAURA PAOLA AMOROCHO MONTAGUT	SECRETARIA DE INFRAESTRUCTURA	$ -	2.3.2.02.02.008.2024680010049.2.4599031.83990.501 - OTROS SERVICIOS PROFESIONALES TECNICOS Y EMPRESARIALES N C P 501	$ 14.000.000,00	PRESTAR SERVICIOS PROFESIONALES COMO INGENIERO FINANCIERO PARA APOYAR EL SEGUMIENTO CONTRACTUAL Y LA LIQUIDACIÓN DE LOS CONVENIOS Y CONTRATOS QUE EJECUTA LA SECRETARIA DE INFRAESTRUCTURA DEL MUNICIPIO DE BUCARAMANGA
8362	13/08/2025 9:30	3107	37748334	KERLLY LUCERO TOLOZA PRADA	SECRETARIA DE INFRAESTRUCTURA	$ 20.000.000,00	2.3.2.02.02.008.2024680010049.2.4599031.83990.501 - OTROS SERVICIOS PROFESIONALES TECNICOS Y EMPRESARIALES N C P 501	$ 20.000.000,00	PRESTAR SERVICIOS PROFESIONALES COMO CONTADOR PUBLICO PARA DESARROLLAR ACTIVIDADES PRESUPUESTALES RELACIONADAS CON LOS TEMAS DE CONTRATACIÓN PÚBLICA EN LA SECRETARIA DE INFRAESTRUCTURA
8363	13/08/2025 9:30	3100	1098667477	GIOVANNY HUMBERTO DURAN ROMERO	SECRETARIA DE INFRAESTRUCTURA	$ 30.000.000,00	2.3.2.02.02.008.2024680010049.2.4599031.83990.501 - OTROS SERVICIOS PROFESIONALES TECNICOS Y EMPRESARIALES N C P 501	$ 30.000.000,00	PRESTAR SERVICIOS PROFESIONALES COMO ABOGADO ESPECIALIZADO PARA DESARROLLAR ACTIVIDADES JURÍDICAS RELACIONADAS CON LOS TEMAS DE CONTRATACIÓN PÚBLICA EN TODAS SUS ETAPAS EN LA SECRETARIA DE INFRAESTRUCTURA DEL MUNICIPIO DE BUCARAMANGA
8364	13/08/2025 9:31	3108	37860468	MARIA FERNANDA SANDOVAL LOPEZ	SECRETARIA DE INFRAESTRUCTURA	$ 24.000.000,00	2.3.2.02.02.008.2024680010049.2.4599031.83990.501 - OTROS SERVICIOS PROFESIONALES TECNICOS Y EMPRESARIALES N C P 501	$ 24.000.000,00	PRESTAR SERVICIOS PROFESIONALES COMO ABOGADO ESPECIALIZADO PARA LOS TEMAS DE CONTRATACIÓN PÚBLICA EN TODAS SUS ETAPAS EN LA SECRETARIA DE INFRAESTRUCTURA DEL MUNICIPIO DE BUCARAMANGA
8365	13/08/2025 9:32	3112	1098731428	ANA MARIA VILLALBA GARCIA	SECRETARIA DE INFRAESTRUCTURA	$ 16.000.000,00	2.3.2.02.02.008.2024680010049.2.4599031.83213.501 - SERVICIOS DE ARQUITECTURA PARA PROYECTOS DE CONSTRUCCIONES NO RESIDENCIALES 501	$ 16.000.000,00	PRESTAR SERVICIOS PROFESIONALES COMO ARQUITECTO PARA EL FORTALECIMIENTO DEL ÁREA DE EQUIPAMENTO URBANO PARA EL CUMPLIMIENTO DE METAS DE LA SECRETARÍA DE INFRAESTRUCTURA
8460	14/08/2025 10:06	3123	79710194	CARLOS ALBERTO CARDENAS LOPEZ	SECRETARIA DE INFRAESTRUCTURA	$ 22.000.000,00	2.3.2.02.02.008.2024680010049.2.4599031.83321.501 - SERVICIOS DE INGENIERIA EN PROYECTOS DE CONSTRUCCION 501	$ 22.000.000,00	PRESTAR SERVICIOS PROFESIONALES COMO INGENIERO CIVIL PARA APOYAR EL SEGUMIENTO CONTRACTUAL Y LA LIQUIDACIÓN DE LOS CONVENIOS Y CONTRATOS QUE EJECUTA LA SECRETARIA DE INFRAESTRUCTURA DEL MUNICIPIO DE BUCARAMANGA
8461	14/08/2025 10:07	3125	91256968	BONIFACIO FLOREZ ANTELIZ	SECRETARIA DE INFRAESTRUCTURA	$ 22.000.000,00	2.3.2.02.02.008.2024680010049.2.4599031.83321.501 - SERVICIOS DE INGENIERIA EN PROYECTOS DE CONSTRUCCION 501	$ 22.000.000,00	PRESTAR SERVICIOS PROFESIONALES COMO INGENIERO CIVIL PARA APOYAR EL SEGUIMIENTO DE LOS CONVENIOS Y CONTRATOS DE OBRA E INTERVENTORIA PARA EL CUMPLIMIENTO DE LAS METAS DE LA SECRETARIA DE INFRAESTRUCTURA.

RP Nro.	Fecha RP	Nro. Contrato	Nro. Doc. Contratista	Contratista	Coordinación	Valor Aprobado RP	Rubro	Valor Aprobado Rubro	Objeto
8462	14/08/2025 10:07	3127	1098745579	JHON ANDERSON RAMIREZ CORREA	SECRETARIA DE INFRAESTRUCTURA	$ 22.000.000,00	2.3.2.02.02.008.2024680010049.2.4599031.83321.501 - SERVICIOS DE INGENIERIA EN PROYECTOS DE CONSTRUCCION 501	$ 22.000.000,00	PRESTAR SERVICIOS PROFESIONALES COMO INGENIERO CIVIL PARA APOYAR EL SEGUIMIENTO DE LOS CONVENIOS Y CONTRATOS DE OBRA E INTERVENTORÍA PARA EL CUMPLIMIENTO DE LAS METAS DE LA SECRETARIA DE INFRAESTRUCTURA
8463	14/08/2025 10:08	3116	13510590	ISMAEL ENRIQUE LOPEZ LIZARAZO	SECRETARIA DE INFRAESTRUCTURA	$ 24.000.000,00	2.3.2.02.02.008.2024680010049.2.4599031.83990.501 - OTROS SERVICIOS PROFESIONALES TECNICOS Y EMPRESARIALES N C P 501	$ 24.000.000,00	PRESTAR SERVICIOS PROFESIONALES COMO ABOGADO PARA DESARROLLAR ACTIVIDADES JURIDICAS PARA LOS PROYECTOS Y CONVENIOS PARTICIPATIVOS EN LA SECRETARIA DE INFRAESTRUCTURA DE BUCARAMANGA
8504	14/08/2025 14:56		830122566	COLOMBIA TELECOMUNICACIONES S.A E.S.P BIC	SECRETARIA DE INFRAESTRUCTURA	$ 18.360.918,74	2.3.2.02.02.008.2024680010192.1.2102069.84120.226 - SERVICIOS DE TELEFONIA FIJA (ACCESO) 226	$ 13.861.789,53	ONSUMO DE TELEFONIA LOCAL - ADSL (FIBRA OPTICA, SERVIDOR) CORRESPONDIENTE AL MES DE JULIO DEL 2025, SEGUN FACTURA TBCL DE MOVISTAR (ANTERIORMENTE TELEBUCARAMANGA) CUENTA NO.498 SEGUN FACTURA NO. TBCL23956832 POR VALOR DE $ 2.261.407,47 ADEMAS SERVICIOS COORPORATIVOS MES DE MAYO DE 2025, SEGUN FACTURA 580831356227 DE MOVISTAR CUENTANO.010 POR VALOR DE $15.669.843,85 PARA UN TOTAL DE $ 18.360.918.74
8504	14/08/2025 14:56		830122566	COLOMBIA TELECOMUNICACIONES S.A E.S.P BIC	SECRETARIA DE INFRAESTRUCTURA	$ -	2.3.2.02.02.008.2024680010192.1.2102069.84120.526 - SERVICIO DE TELEFONA FIJA (ACCESO) 526	$ 4.499.129,21	ONSUMO DE TELEFONIA LOCAL - ADSL (FIBRA OPTICA, SERVIDOR) CORRESPONDIENTE AL MES DE JULIO DEL 2025, SEGUN FACTURA TBCL DE MOVISTAR (ANTERIORMENTE TELEBUCARAMANGA) CUENTA NO.498 SEGUN FACTURA NO. TBCL23956832 POR VALOR DE $ 2.261.407,47 ADEMAS SERVICIOS COORPORATIVOS MES DE MAYO DE 2025, SEGUN FACTURA 580831356227 DE MOVISTAR CUENTANO.010 POR VALOR DE $15.669.843,85 PARA UN TOTAL DE $ 18.360.918.74
8511	15/08/2025 8:43	3166	63348331	LILIANA CARVAJAL SALAMANCA	SECRETARIA DE INFRAESTRUCTURA	$ 24.000.000,00	2.3.2.02.02.008.2024680010049.2.4599031.83321.501 - SERVICIOS DE INGENIERIA EN PROYECTOS DE CONSTRUCCION 501	$ 24.000.000,00	PRESTAR SERVICIOS PROFESIONALES COMO INGENIERO CIVIL ESPECIALIZADO PARA LA PLANEACIÓN Y EJECUCIÓN DE LOS PROYECTOS Y PROCESOS QUE QUE EJECUTA LA SECRETARIA DE INFRAESTRUCTURA DEL MUNICIPIO DE BUCARAMANGA
8512	15/08/2025 8:43	3164	1095828668	ERWING LEONARDO ARIAS CANO	SECRETARIA DE INFRAESTRUCTURA	$ 20.000.000,00	2.3.2.02.02.008.2024680010049.2.4599031.83321.501 - SERVICIOS DE INGENIERIA EN PROYECTOS DE CONSTRUCCION 501	$ 20.000.000,00	PRESTAR SERVICIOS PROFESIONALES COMO INGENIERO CIVIL PARA APOYAR LA PLANEACIÓN Y EJECUCIÓN DE LOS PROYECTOS Y PROCESOS QUE EJECUTA LA SECRETARIA DE INFRAESTRUCTURA DEL MUNICIPIO DE BUCARAMANGA
8513	15/08/2025 8:44	3165	1098700548	JUAN FELIPE RODRIGUEZ ARAMBULA	SECRETARIA DE INFRAESTRUCTURA	$ 24.000.000,00	2.3.2.02.02.008.2024680010049.2.4599031.83321.501 - SERVICIOS DE INGENIERIA EN PROYECTOS DE CONSTRUCCION 501	$ 24.000.000,00	PRESTAR SERVICIOS PROFESIONALES COMO INGENIERO INDUSTRIAL PARA APOYAR EL SEGUIMIENTO DE LOS CONVENIOS Y CONTRATOS DE OBRA E INTERVENTORÍA PARA EL CUMPLIMIENTO DE LAS METAS DE LA SECRETARIA DE INFRAESTRUCTURA
8514	15/08/2025 8:45	3172	1101687332	WILLIAM JOSE CALA VALBUENA	SECRETARIA DE INFRAESTRUCTURA	$ 18.000.000,00	2.3.2.02.02.008.2024680010049.2.4599031.83321.501 - SERVICIOS DE INGENIERIA EN PROYECTOS DE CONSTRUCCION 501	$ 18.000.000,00	PRESTAR SERVICIOS DE APOYO A LA GESTIÓN PARA EL SEGUMIENTO CONTRACTUAL Y LA LIQUIDACIÓN DE LOS CONVENIOS Y CONTRATOS QUE EJECUTA LA SECRETARIA DE INFRAESTRUCTURA DEL MUNICIPIO DE BUCARAMANGA
8515	15/08/2025 8:46	3171	63527535	DIANA CECILIA DIAZ GUTIERREZ	SECRETARIA DE INFRAESTRUCTURA	$ 24.000.000,00	2.3.2.02.02.008.2024680010049.2.4599031.83321.501 - SERVICIOS DE INGENIERIA EN PROYECTOS DE CONSTRUCCION 501	$ 24.000.000,00	PRESTAR SERVICIOS PROFESIONALES COMO INGENIERO CIVIL PARA EL FORTALECIMIENTO DE LOS PROCESOS DE CONTRATACION PARA EL CUMPLIMIENTO DE LAS METAS DE LA SECRETARIA DE INFRAESTRUCTURA
8516	15/08/2025 8:46	3174	1095951874	DIANA CAROLINA ARISTIZABAL GOMEZ	SECRETARIA DE INFRAESTRUCTURA	$ 16.500.000,00	2.3.2.02.02.008.2024680010049.2.4599031.83990.501 - OTROS SERVICIOS PROFESIONALES TECNICOS Y EMPRESARIALES N C P 501	$ 16.500.000,00	PRESTAR SERVICIOS PROFESIONALES COMO GEOLOGA PARA APOYAR LA PLANEACIÓN Y EJECUCIÓN DE LOS PROYECTOS Y PROCESOS QUE QUE EJECUTA LA SECRETARIA DE INFRAESTRUCTURA DEL MUNICIPIO DE BUCARAMANGA

RP Nro.	Fecha RP	Nro. Contrato	Nro. Doc. Contratista	Contratista	Coordinación	Valor Aprobado RP	Rubro	Valor Aprobado Rubro	Objeto
8517	15/08/2025 8:47	3145	1098750486	YINETH XIOMARA ORTIZ CAMACHO	SECRETARIA DE INFRAESTRUCTURA	$ 24.000.000,00	2.3.2.02.02.008.2024680010049.2.4599031.83990.501 - OTROS SERVICIOS PROFESIONALES TECNICOS Y EMPRESARIALES N C P 501	$ 24.000.000,00	PRESTAR SERVICIOS PROFESIONALES COMO ABOGADO ESPECIALIZADO PARA DESARROLLAR ACTIVIDADES JURÍDICAS RELACIONADAS CON LOS TEMAS DE CONTRATACIÓN PÚBLICA EN TODAS SUS ETAPAS EN LA SECRETARIA DE INFRAESTRUCTURA DEL MUNICIPIO DE BUCARAMANGA
8518	15/08/2025 8:51	3141	1098649127	JENNY PAOLA RODRIGUEZ PEREZ	SECRETARIA DE INFRAESTRUCTURA	$ 24.000.000,00	2.3.2.02.02.008.2024680010049.2.4599031.83990.501 - OTROS SERVICIOS PROFESIONALES TECNICOS Y EMPRESARIALES N C P 501	$ 24.000.000,00	PRESTAR SERVICIOS PROFESIONALES COMO ADMINISTRADOR DE EMPRESAS ESPECIALIZADO EN LA SECRETARIA DE INFRAESTRUCTURA PARA FORTALECER PROCESOS ADMINISTRATIVOS Y CONTRACTUALES EN EL CUMPLIMIENTO DE METAS
8519	15/08/2025 8:52	3146	1100951529	MARTHA LILIANA CAMACHO ALVAREZ	SECRETARIA DE INFRAESTRUCTURA	$ 22.000.000,00	2.3.2.02.02.008.2024680010049.2.4599031.83990.501 - OTROS SERVICIOS PROFESIONALES TECNICOS Y EMPRESARIALES N C P 501	$ 22.000.000,00	PRESTAR SERVICIOS PROFESIONALES COMO CONTADOR PUBLICO PARA EL FORTALECIMIENTO DE LOS PROCESOS DE CONTRATACION PARA EL CUMPLIMIENTO DE LAS METAS DE LA SECRETARIA DE INFRAESTRUCTURA
8596	19/08/2025 9:59		890200162	ACUEDUCTO METROPOLITANO DE BUCARAMANGA AMB S.A. ESP	SECRETARIA DE INFRAESTRUCTURA	$ 322.976.375,00	2.3.3.01.02.004.01.2024680010048.1.4003047.91123.215 - SERVICIOS DE LA ADMINISTRACION PUBLICA RELACIONADOS CON LA VIVIENDA E INFRAESTRUCTURA DE SERVICIOS PUBLICOS 215	$ 322.976.375,00	PAGO SUBSIDIOS DE SERVICIO DE ACUEDUCTO DEL MES DE ABRIL DE DE 2025 SEGUN FACTURA NO. 0006355 $ 322.976.375,00 VALOR TOTAL $ 322.976.376,00-ACUEDUCTO METROPOLITANO
8597	19/08/2025 10:00		804006674	EMPRESA DE ASEO DE BUCARAMANGA EMAB S A E S P	SECRETARIA DE INFRAESTRUCTURA	$ 364.071.044,00	2.3.3.01.02.004.03.2024680010048.1.4003047.91123.215 - SERVICIOS DE LA ADMINISTRACION PUBLICA RELACIONADOS CON LA VIVIENDA E INFRAESTRUCTURA DE SERVICIOS PUBLICOS 215	$ 364.071.044,00	PAGO SUBSIDIOS DE SERVICIOS DE ASEO DEL MES JUNIO DE 2025 SEGÚN FACTURA NO. ES 381 $ 364.071.044,00 VALOR TOTAL $ 364.071.044,00- EMAB
8621	19/08/2025 11:48	3193	91488348	HAROLD ANDRES NIÑO VARGAS	SECRETARIA DE INFRAESTRUCTURA	$ 20.000.000,00	2.3.2.02.02.008.2024680010049.2.4599031.83990.501 - OTROS SERVICIOS PROFESIONALES TECNICOS Y EMPRESARIALES N C P 501	$ 20.000.000,00	PRESTAR SERVICIOS PROFESIONALES COMO ADMINISTRADOR DE EMPRESAS PARA FORTALECER LOS PROCESOS CONTRACTUALES, ADMINISTRATIVOS Y DE GESTIÓN DE LA SECRETARIA DE INFRAESTRUCTURA DE BUCARAMANGA
8624	19/08/2025 11:49	3234	13743467	GIOVANI GUALTEROS AGUILLON	SECRETARIA DE INFRAESTRUCTURA	$ 20.000.000,00	2.3.2.02.02.008.2024680010049.2.4599031.83321.501 - SERVICIOS DE INGENIERIA EN PROYECTOS DE CONSTRUCCION 501	$ 20.000.000,00	PRESTAR SERVICIOS PROFESIONALES COMO INGENIERO CIVIL PARA FORTALECER LOS PROYECTOS ESTRATÉGICOS EN EL CUMPLIMIENTO DE METAS QUE DESARROLLA LA SECRETARIA DE INFRAESTRUCTURA DE BUCARAMANGA
8627	19/08/2025 11:53	3229	1010246988	CARLOS MAURICIO AREVALO CHINCHILLA	SECRETARIA DE INFRAESTRUCTURA	$ 22.000.000,00	2.3.2.02.02.008.2024680010049.2.4599031.83321.501 - SERVICIOS DE INGENIERIA EN PROYECTOS DE CONSTRUCCION 501	$ 22.000.000,00	PRESTAR SERVICIOS PROFESIONALES COMO INGENIERO CIVIL PARA EL FORTALECIMIENTO DE LOS PROCESOS DE CONTRATACION PARA EL CUMPLIMIENTO DE LAS METAS DE LA SECRETARIA DE INFRAESTRUCTURA

RP Nro.	Fecha RP	Nro. Contrato	Nro. Doc. Contratista	Contratista	Coordinación	Valor Aprobado RP	Rubro	Valor Aprobado Rubro	Objeto
8645	19/08/2025 14:19	3185	1098605320	SILVIA ANDREA FERREIRA BLANCO	SECRETARIA DE INFRAESTRUCTURA	$ 16.000.000,00	2.3.2.02.02.008.2024680010192.2.2102069.83990.526 - OTROS SERVICIOS PROFESIONALES TECNICOS Y EMPRESARIALES N C P 526	$ 10.800.000,00	PRESTAR SERVICIOS DE APOYO A LA GESTIÓN PARA FORTALECER LOS PROCESOS ADMINISTRATIVOS, DOCUMENTALES Y DE GESTIÓN DE LA SECRETARÍA DE INFRAESTRUCTURA; DESDE EL ÁREA DE ALUMBRADO PÚBLICO
8645	19/08/2025 14:19	3185	1098605320	SILVIA ANDREA FERREIRA BLANCO	SECRETARIA DE INFRAESTRUCTURA	$ -	2.3.2.02.02.008.2024680010192.2.2102069.83990.526 - OTROS SERVICIOS PROFESIONALES TECNICOS Y EMPRESARIALES N C P 526	$ 5.200.000,00	PRESTAR SERVICIOS DE APOYO A LA GESTIÓN PARA FORTALECER LOS PROCESOS ADMINISTRATIVOS, DOCUMENTALES Y DE GESTIÓN DE LA SECRETARÍA DE INFRAESTRUCTURA; DESDE EL ÁREA DE ALUMBRADO PÚBLICO
8646	19/08/2025 14:33	3217	1098634815	JAVIER BARAJAS CASTRO	SECRETARIA DE INFRAESTRUCTURA	$ 20.000.000,00	2.3.2.02.02.008.2024680010192.2.2102069.83990.526 - OTROS SERVICIOS PROFESIONALES TECNICOS Y EMPRESARIALES N C P 526	$ 20.000.000,00	PRESTAR SERVICIOS PROFESIONALES COMO INGENIERO ELECTRÓNICO PARA FORTALECER EL PROCESO MISIONAL, GESTIÓN Y DESARROLLO PARA EL CUMPLIMIENTO DE LAS METAS DE LA SECRETARÍA DE INFRAESTRUCTURA; DESDE EL ÁREA DE ALUMBRADO PÚBLICO.
8647	19/08/2025 14:33	3186	37753956	INGRID MILENA CARREÑO FONTECHA	SECRETARIA DE INFRAESTRUCTURA	$ 20.000.000,00	2.3.2.02.02.008.2024680010192.2.2102069.83990.526 - OTROS SERVICIOS PROFESIONALES TECNICOS Y EMPRESARIALES N C P 526	$ 20.000.000,00	PRESTAR SERVICIOS PROFESIONALES COMO INGENIERO DE SISTEMAS PARA ADELANTAR ACTIVIDADES ENCAMINADAS AL FORTALECIMIENTO DEL PROCESO MISIONAL, GESTIÓN Y DESARROLLO DE LA SECRETARÍA DE INFRAESTRUCTURA, DESDE EL ÁREA DE ALUMBRADO PÚBLICO.
8677	20/08/2025 11:23	3264	13717147	NELSON ALBA CONTRERAS	SECRETARIA DE INFRAESTRUCTURA	$ 12.000.000,00	2.3.2.02.02.008.2024680010049.2.4599031.83321.201 - SERVICIOS DE INGENIERIA EN PROYECTOS DE CONSTRUCCION 201	$ 12.000.000,00	PRESTAR SERVICIOS DE APOYO A LA GESTIÓN COMO TECNOLOGO PARA EL SEGUIMIENTO DE LOS CONVENIOS Y CONTRATOS DE OBRA E INTERVENTORÍA EN EL CUMPLIMIENTO DE LAS METAS DE LA SECRETARIA DE INFRAESTRUCTURA
8678	20/08/2025 11:24	3267	1093798962	KAREN MARCELA GUTIERREZ BARRAGAN	SECRETARIA DE INFRAESTRUCTURA	$ 11.840.000,00	2.3.2.02.02.008.2024680010049.2.4599031.85999.501 - OTROS SERVICIOS DE APOYO N C P 501	$ 11.840.000,00	PRESTAR SERVICIOS COMO APOYO A LA GESTION PARA FORTALECER EL AREA ADMINISTRATIVA EN EL CUMPLIMIENTO DE METAS DE LA SECRETARIA DE INFRAESTRUCTURA
8679	20/08/2025 11:26	3276	1098791670	JULIETH MELISSA REYES OSMA	SECRETARIA DE INFRAESTRUCTURA	$ 22.000.000,00	2.3.2.02.02.008.2024680010049.2.4599031.83990.501 - OTROS SERVICIOS PROFESIONALES TECNICOS Y EMPRESARIALES N C P 501	$ 22.000.000,00	PRESTAR SERVICIOS PROFESIONALES PARA LA PROMOCION Y DIVULGACION EN LOS MEDIOS DE COMUNICACIÓN TRADICIONALES Y DIGITALES DEL CUMPLIMIENTO DE LAS METAS DE LA SECRETARIA DE INFRAESTRUCTURA DE BUCARAMANGA
8680	20/08/2025 11:27	3275	1098742245	JOSE ANTONIO FLOREZ POVEDA	SECRETARIA DE INFRAESTRUCTURA	$ 16.500.000,00	2.3.2.02.02.008.2024680010049.2.4599031.83321.501 - SERVICIOS DE INGENIERIA EN PROYECTOS DE CONSTRUCCION 501	$ 16.500.000,00	PRESTAR SERVICIOS PROFESIONALES COMO INGENIERO CIVIL PARA APOYAR EL SEGUIMIENTO DE LOS CONVENIOS Y CONTRATOS DE OBRA E INTERVENTORÍA PARA EL CUMPLIMIENTO DE LAS METAS DE LA SECRETARIA DE INFRAESTRUCTURA
8723	21/08/2025 9:16	3288	1005564365	KAREN JULIETH TOLOZA LAMUS	SECRETARIA DE INFRAESTRUCTURA	$ 11.200.000,00	2.3.2.02.02.008.2024680010049.2.4599031.85999.501 - OTROS SERVICIOS DE APOYO N C P 501	$ 11.200.000,00	PRESTAR SERVICIOS COMO APOYO A LA GESTION PARA FORTALECER EL AREA ADMINISTRATIVA EN EL CUMPLIMIENTO DE METAS DE LA SECRETARIA DE INFRAESTRUCTURA
8724	21/08/2025 9:17	3289	91186513	JONATHAN CRUZ DIAZ	SECRETARIA DE INFRAESTRUCTURA	$ 24.000.000,00	2.3.2.02.02.008.2024680010049.2.4599031.83990.501 - OTROS SERVICIOS PROFESIONALES TECNICOS Y EMPRESARIALES N C P 501	$ 24.000.000,00	PRESTAR SERVICIOS PROFESIONALES COMO ABOGADO ESPECIALIZADO EN LA SECRETARIA DE INFRAESTRUCTURA PARA DESARROLLAR ACTIVIDADES JURIDICAS RELACIONADAS CON LOS TEMAS DE CONTRTACION PUBLICA EN TODAS SUS ETAPAS

RP Nro.	Fecha RP	Nro. Contrato	Nro. Doc. Contratista	Contratista	Coordinación	Valor Aprobado RP	Rubro	Valor Aprobado Rubro	Objeto
8725	21/08/2025 9:17	3292	1101753834	ANA CATALINA GARCIA GORDILLO	SECRETARIA DE INFRAESTRUCTURA	$ 22.000.000,00	2.3.2.02.02.005.2024680010253.2.2402042.53211.317 - CARRETERAS (EXCEPTO CARRETERAS ELEVADAS) CALLES 317	$ 22.000.000,00	PRESTAR SERVICIOS PROFESIONALES COMO INGENIERO CIVIL PARA APOYAR LA SUPERVISION Y SEGUIMIENTO DEL DESARROLLO Y EJECUCION DE LOS CONVENIOS SOLIDARIOS EN EL CUMPLIMIENTO DE LAS METAS DE LA SECRETARIA DE INFRAESTRUCTURA
8726	21/08/2025 9:19	3291	1193235341	ANA MARIA LIZARAZO BECERRA	SECRETARIA DE INFRAESTRUCTURA	$ 18.000.000,00	2.3.2.02.02.008.2024680010049.2.4599031.83990.501 - OTROS SERVICIOS PROFESIONALES TECNICOS Y EMPRESARIALES N C P 501	$ 12.000.000,00	PRESTAR SERVICIOS PROFESIONALES COMO ABOGADO PARA DESARROLLAR ACTIVIDADES JURÍDICAS RELACIONADAS CON LOS TEMAS DE CONTRATACIÓN PÚBLICA EN TODAS SUS ETAPAS EN LA SECRETARIA DE INFRAESTRUCTURA DEL MUNICIPIO DE BUCARAMANGA
8726	21/08/2025 9:19	3291	1193235341	ANA MARIA LIZARAZO BECERRA	SECRETARIA DE INFRAESTRUCTURA	$ -	2.3.2.02.02.008.2024680010049.2.4599031.83990.501 - OTROS SERVICIOS PROFESIONALES TECNICOS Y EMPRESARIALES N C P 501	$ 6.000.000,00	PRESTAR SERVICIOS PROFESIONALES COMO ABOGADO PARA DESARROLLAR ACTIVIDADES JURÍDICAS RELACIONADAS CON LOS TEMAS DE CONTRATACIÓN PÚBLICA EN TODAS SUS ETAPAS EN LA SECRETARIA DE INFRAESTRUCTURA DEL MUNICIPIO DE BUCARAMANGA
8727	21/08/2025 9:20	3280	91343327	CARLOS VICENTE PEDRAZA AGUDELO	SECRETARIA DE INFRAESTRUCTURA	$ 10.000.000,00	2.3.2.02.02.008.2024680010049.2.4599031.85999.501 - OTROS SERVICIOS DE APOYO N C P 501	$ 10.000.000,00	PRESTAR SERVICIOS DE APOYO A LA GESTIÓN PARA EL DESARROLLO DE ACTIVIDADES DE EMBELLECIMIENTO, MANTENIMIENTO Y CONSERVACIÓN DE ZONAS RECREATIVAS, DEPORTIVAS Y ESPACIO PÚBLICO DE LA CIUDAD DE BUCARAMANGA
8728	21/08/2025 9:22	3290	13721222	BERNARDO ALVAREZ QUINTERO	SECRETARIA DE INFRAESTRUCTURA	$ 22.000.000,00	2.3.2.02.02.008.2024680010049.2.4599031.83321.501 - SERVICIOS DE INGENIERIA EN PROYECTOS DE CONSTRUCCION 501	$ 22.000.000,00	PRESTAR SERVICIOS PROFESIONALES COMO ESPECIALISTA PARA EL FORTALECIMIENTO DE LOS PROYECTOS Y PROCESOS EN EL CUMPLIMIENTO DE LAS METAS DE LA SECRETARIA DE INFRAESTRUCTURA
8783	21/08/2025 16:09	3305	91480154	JUAN CARLOS GELVEZ ROJAS	SECRETARIA DE INFRAESTRUCTURA	$ 28.000.000,00	2.3.2.02.02.008.2024680010192.2.2102069.83990.526 - OTROS SERVICIOS PROFESIONALES TECNICOS Y EMPRESARIALES N C P 526	$ 5.200.000,00	PRESTAR SERVICIOS PROFESIONALES COMO INGENIERO ELECTRÓNICO PARA ADELANTAR ACTIVIDADES ENCAMINADAS AL FORTALECIMIENTO DEL PROCESO MISIONAL, GESTIÓN Y DESARROLLO DE LA SECRETARÍA DE INFRAESTRUCTURA, DESDE EL ÁREA DE ALUMBRADO PÚBLICO.
8783	21/08/2025 16:09	3305	91480154	JUAN CARLOS GELVEZ ROJAS	SECRETARIA DE INFRAESTRUCTURA	$ -	2.3.2.02.02.008.2024680010192.2.2102069.83990.526 - OTROS SERVICIOS PROFESIONALES TECNICOS Y EMPRESARIALES N C P 526	$ 22.800.000,00	PRESTAR SERVICIOS PROFESIONALES COMO INGENIERO ELECTRÓNICO PARA ADELANTAR ACTIVIDADES ENCAMINADAS AL FORTALECIMIENTO DEL PROCESO MISIONAL, GESTIÓN Y DESARROLLO DE LA SECRETARÍA DE INFRAESTRUCTURA, DESDE EL ÁREA DE ALUMBRADO PÚBLICO.
8787	22/08/2025 10:19	3367	37747602	PAOLA ALEJANDRA GARCIA GALAN	SECRETARIA DE INFRAESTRUCTURA	$ 20.350.000,00	2.3.2.02.02.008.2024680010049.2.4599031.83321.501 - SERVICIOS DE INGENIERIA EN PROYECTOS DE CONSTRUCCION 501	$ 20.350.000,00	PRESTAR SERVICIOS PROFESIONALES COMO INGENIERO CIVIL PARA APOYAR LA PLANEACION Y EJECUCUION DE LOS PROYECTOS DE GESTION DEL RIESGO PARA EL CUMPLIMIENTO DE LAS METAS DE LA SECRETARIA DE INFRAESTRUCTURA
8788	22/08/2025 10:22	3392	1100964488	MARIA NATALIA RUGELES HORMIGA	SECRETARIA DE INFRAESTRUCTURA	$ 22.000.000,00	2.3.2.02.02.008.2024680010049.2.4599031.83990.501 - OTROS SERVICIOS PROFESIONALES TECNICOS Y EMPRESARIALES N C P 501	$ 16.500.000,00	PRESTAR SEVICIOS PROFESIONALES COMO INGENIERA INDUSTRIAL PARA EL FORTALECIMIENTO DE LOS PROCESOS DE CALIDAD EN EL CUMPLIMIENTO DE LAS METAS DE LA SECRETARIA DE INFRAESTRUCTURA
8788	22/08/2025 10:22	3392	1100964488	MARIA NATALIA RUGELES HORMIGA	SECRETARIA DE INFRAESTRUCTURA	$ -	2.3.2.02.02.008.2024680010049.2.4599031.83990.501 - OTROS SERVICIOS PROFESIONALES TECNICOS Y EMPRESARIALES N C P 501	$ 5.500.000,00	PRESTAR SEVICIOS PROFESIONALES COMO INGENIERA INDUSTRIAL PARA EL FORTALECIMIENTO DE LOS PROCESOS DE CALIDAD EN EL CUMPLIMIENTO DE LAS METAS DE LA SECRETARIA DE INFRAESTRUCTURA

RP Nro.	Fecha RP	Nro. Contrato	Nro. Doc. Contratista	Contratista	Coordinación	Valor Aprobado RP	Rubro	Valor Aprobado Rubro	Objeto
8789	22/08/2025 10:37	3366	63533286	LUZ DARY VEGA RUEDA	SECRETARIA DE INFRAESTRUCTURA	$ 24.000.000,00	2.3.2.02.02.008.2024680010049.2.4599031.83321.501 - SERVICIOS DE INGENIERIA EN PROYECTOS DE CONSTRUCCION 501	$ 24.000.000,00	PRESTAR SERVICIOS PROFESIONALES COMO INGENIERO INDUSTRIAL PARA APOYAR LA PLANEACIÓN Y EJECUCIÓN DEL PLAN DE DESARROLLO PARA EL CUMPLIMIENTO DE LAS METAS DE LA SECRETARIA DE INFRAESTRUCTURA
8790	22/08/2025 10:37	3368	1098707994	LADY DIANE MORANTES JAIME	SECRETARIA DE INFRAESTRUCTURA	$ 16.500.000,00	2.3.2.02.02.008.2024680010049.2.4599031.83321.201 - SERVICIOS DE INGENIERIA EN PROYECTOS DE CONSTRUCCION 201	$ 166.666,67	PRESTAR SERVICIOS PROFESIONALES COMO INGENIERO CIVIL PARA EL SEGUIMIENTO DE LOS CONVENIOS Y CONTRATOS DE OBRA E INTERVENTORÍA EN EL CUMPLIMIENTO DE METAS DE LA SECRETARIA DE INFRAESTRUCTURA
8790	22/08/2025 10:37	3368	1098707994	LADY DIANE MORANTES JAIME	SECRETARIA DE INFRAESTRUCTURA	$ -	2.3.2.02.02.008.2024680010049.2.4599031.83321.501 - SERVICIOS DE INGENIERIA EN PROYECTOS DE CONSTRUCCION 501	$ 16.333.333,33	PRESTAR SERVICIOS PROFESIONALES COMO INGENIERO CIVIL PARA EL SEGUIMIENTO DE LOS CONVENIOS Y CONTRATOS DE OBRA E INTERVENTORÍA EN EL CUMPLIMIENTO DE METAS DE LA SECRETARIA DE INFRAESTRUCTURA
8791	22/08/2025 10:38	3391	13744164	JHON JAIRO BARAJAS LIZCANO	SECRETARIA DE INFRAESTRUCTURA	$ 16.000.000,00	2.3.2.02.02.008.2024680010049.2.4599031.83990.501 - OTROS SERVICIOS PROFESIONALES TECNICOS Y EMPRESARIALES N C P 501	$ 12.000.000,00	PRESTAR SERVICIOS DE APOYO A LA GESTIÓN PARA EL FORTALECIMIENTO DE LOS PROCESOS DE CALIDAD EN EL CUMPLIMIENTO DE LAS METAS DE LA SECRETARIA DE INFRAESTRUCTURA
8791	22/08/2025 10:38	3391	13744164	JHON JAIRO BARAJAS LIZCANO	SECRETARIA DE INFRAESTRUCTURA	$ -	2.3.2.02.02.008.2024680010049.2.4599031.83990.501 - OTROS SERVICIOS PROFESIONALES TECNICOS Y EMPRESARIALES N C P 501	$ 4.000.000,00	PRESTAR SERVICIOS DE APOYO A LA GESTIÓN PARA EL FORTALECIMIENTO DE LOS PROCESOS DE CALIDAD EN EL CUMPLIMIENTO DE LAS METAS DE LA SECRETARIA DE INFRAESTRUCTURA
8792	22/08/2025 10:38	3365	1098719331	JHON FREDDY RAMIREZ JAIMES	SECRETARIA DE INFRAESTRUCTURA	$ 16.500.000,00	2.3.2.02.02.008.2024680010049.2.4599031.83321.501 - SERVICIOS DE INGENIERIA EN PROYECTOS DE CONSTRUCCION 501	$ 16.500.000,00	PRESTAR SERVICIOS PROFESIONALES COMO INGENIERO CIVIL PARA EL FORTALECIMIENTO DE LOS PROYECTOS Y PROCESOS EN EL CUMPLIMIENTO DE LAS METAS DE LA SECRETARIA DE INFRAESTRUCTURA
8793	22/08/2025 10:38	3377	1095801656	ERIKA LILIANA VARGAS ROA	SECRETARIA DE INFRAESTRUCTURA	$ 22.000.000,00	2.3.2.02.02.005.2024680010253.2.2402042.53211.317 - CARRETERAS (EXCEPTO CARRETERAS ELEVADAS) CALLES 317	$ 22.000.000,00	PRESTAR SERVICIOS PROFESIONALES COMO CONTADOR PUBLICO PARA APOYAR EL DESARROLLO Y EJECUCION DE LOS CONVENIOS SOLIDARIOS EN EL CUMPLIMIENTO DE LAS METAS DE LA SECRETARIA DE INFRAESTRUCTURA
8794	22/08/2025 10:39	3376	63461587	CLAUDIA INES PACHECO MEZA	SECRETARIA DE INFRAESTRUCTURA	$ 20.000.000,00	2.3.2.02.02.008.2024680010049.2.4599031.83990.501 - OTROS SERVICIOS PROFESIONALES TECNICOS Y EMPRESARIALES N C P 501	$ 20.000.000,00	PRESTAR SERVICIOS COMO PROFESIONAL PARA APOYAR EL SEGUIMIENTO Y RESPUESTA OPORTUNA DE LAS PETICIONES QUEJAS Y RECLAMOS EN EL CUMPLIMIENTO DE LAS METAS DE LA SECRETARIA DE INFRAESTRUCTURA
8795	22/08/2025 10:39	3393	1098728508	CATHERIN ROCIO DE ALBA MENDEZ	SECRETARIA DE INFRAESTRUCTURA	$ 28.000.000,00	2.3.2.02.02.008.2024680010049.2.4599031.83321.501 - SERVICIOS DE INGENIERIA EN PROYECTOS DE CONSTRUCCION 501	$ 28.000.000,00	PRESTAR SERVICIOS PROFESIONALES COMO INGENIERO INDUSTRIAL PARA EL FORTALECIMIENTO DE LOS PROCESOS DE GESTION DOCUMENTAL EN EL CUMPLIMIENTO DE LAS METAS DE LA SECRETARIA DE INFRAESTRUCTURA
8796	22/08/2025 11:13	3329	1098816293	JORGE LUIS BARAJAS CHANAGA	SECRETARIA DE INFRAESTRUCTURA	$ 16.500.000,00	2.3.2.02.02.008.2024680010049.2.4599031.83321.501 - SERVICIOS DE INGENIERIA EN PROYECTOS DE CONSTRUCCION 501	$ 16.500.000,00	PRESTAR SERVICIOS PROFESIONALES COMO INGENIERO CIVIL PARA APOYAR EL SEGUIMIENTO DE LOS CONVENIOS DE OBRA E INTERVENTORIA PARA EL CUMPLIMIENTO DE LAS METAS DE LA SECRETARIA DE INFRAESTRUCTURA

RP Nro.	Fecha RP	Nro. Contrato	Nro. Doc. Contratista	Contratista	Coordinación	Valor Aprobado RP	Rubro	Valor Aprobado Rubro	Objeto
8797	22/08/2025 11:13	3335	60368629	MARTHA LUCIA BAUTISTA LAGOS	SECRETARIA DE INFRAESTRUCTURA	$ 16.500.000,00	2.3.2.02.02.008.2024680010049.2.4599031.83321.501 - SERVICIOS DE INGENIERIA EN PROYECTOS DE CONSTRUCCION 501	$ 16.500.000,00	PRESTAR SERVICIOS PROFESIONALES COMO INGENIERO CIVIL PARA APOYAR EL SEGUIMIENTO DE LOS CONVENIOS Y CONTRATOS DE OBRA E INTERVENTORÍA PARA EL CUMPLIMIENTO DE LAS METAS DE LA SECRETARIA DE INFRAESTRUCTURA
8798	22/08/2025 11:13	3340	1096186486	LUIS EDUARDO GALVAN BECERRA	SECRETARIA DE INFRAESTRUCTURA	$ 16.500.000,00	2.3.2.02.02.008.2024680010049.2.4599031.83990.501 - OTROS SERVICIOS PROFESIONALES TECNICOS Y EMPRESARIALES N C P 501	$ 16.500.000,00	PRESTAR SERVICIOS PROFESIONALES COMO ARQUITECTO PARA EL FORTALECIMIENTO DE LOS PROYECTOS Y PROCESOS QUE EJECUTA LA SECRETARIA DE INFRAESTRUCTURA DEL MUNICIPIO DE BUCARAMANGA
8799	22/08/2025 11:15	3339	13862036	LUIS FERNANDO QUIÑONES FLOREZ	SECRETARIA DE INFRAESTRUCTURA	$ 28.000.000,00	2.3.2.02.02.008.2024680010049.2.4599031.83321.501 - SERVICIOS DE INGENIERIA EN PROYECTOS DE CONSTRUCCION 501	$ 28.000.000,00	PRESTAR SERVICIOS PROFESIONALES COMO INGENIERO CIVIL PARA EL SEGUIMIENTO DE LOS CONVENIOS Y CONTRATOS DE OBRA E INTERVENTORIA PARA EL CUMPLIMIENTO DE LAS METAS DE LA SECRETARIA DE INFRAESTRUCTURA
8800	22/08/2025 11:16	3332	1098785392	GIANN KARLO MEJIA NIÑO	SECRETARIA DE INFRAESTRUCTURA	$ 9.600.000,00	2.3.2.02.02.008.2024680010049.2.4599031.85999.501 - OTROS SERVICIOS DE APOYO N C P 501	$ 7.500.000,00	PRESTAR SERVICIOS DE APOYO A LA GESTIÓN PARA EL DESARROLLO DE ACTIVIDADES DE EMBELLECIMIENTO, MANTENIMIENTO Y CONSERVACIÓN DE ZONAS RECREATIVAS, DEPORTIVAS Y ESPACIO PÚBLICO DE LA CIUDAD DE BUCARAMANGA
8800	22/08/2025 11:16	3332	1098785392	GIANN KARLO MEJIA NIÑO	SECRETARIA DE INFRAESTRUCTURA	$ -	2.3.2.02.02.008.2024680010049.2.4599031.85999.501 - OTROS SERVICIOS DE APOYO N C P 501	$ 2.100.000,00	PRESTAR SERVICIOS DE APOYO A LA GESTIÓN PARA EL DESARROLLO DE ACTIVIDADES DE EMBELLECIMIENTO, MANTENIMIENTO Y CONSERVACIÓN DE ZONAS RECREATIVAS, DEPORTIVAS Y ESPACIO PÚBLICO DE LA CIUDAD DE BUCARAMANGA
8801	22/08/2025 11:16	3346	1098756846	CRISTIAN EDUARDO REY PALACIOS	SECRETARIA DE INFRAESTRUCTURA	$ 22.000.000,00	2.3.2.02.02.008.2024680010049.2.4599031.83321.501 - SERVICIOS DE INGENIERIA EN PROYECTOS DE CONSTRUCCION 501	$ 22.000.000,00	PRESTAR SERVICIOS PROFESIONALES COMO INGENIERO CIVIL PARA FORTALECER LOS PROYECTOS DE DESARROLLO EN CUMPLIMIENTO DE LAS METAS DE LA SECRETARIA DE INFRAESTRUCTURA
8817	22/08/2025 14:11	175	900068796	INFOTIC SA	SECRETARIA DE INFRAESTRUCTURA	$ 259.205.210,00	2.3.2.02.02.008.2024680010205.2.2106033.83132.226 - SERVICIOS DE SOPORTE EN TECNOLOGIAS DE LA INFORMACION (TI)	$ 259.205.210,00	ANÁLISIS Y DIAGNOSTICO DE LA SITUACIÓN ACTUAL E IMPLEMENTACIÓN DE UN SISTEMA DE INFORMACION ALUMBRADO PUBLICO - SIAP EN EL MUNICIPIO DE BUCARAMANGA
8818	22/08/2025 14:12	176	900221459	PROMOTORA ENERGETICA DEL CENTRO S.A.S. E.S.P.	SECRETARIA DE INFRAESTRUCTURA	$ 2.500.000.000,00	2.3.2.02.02.008.202500000028264.2.2102008.83324.213 - SERVICIOS DE INGENIERIA EN PROYECTOS ENERGETICOS 213	$ 2.500.000.000,00	REALIZAR EL ESTUDIO TÉCNICO DE REFERENCIA DE DETERMINACION DE COSTOS, OPTIMIZAR LA EFICIENCIA ENERGÉTICA Y PUESTA EN MARCHA DEL ESQUEMA DE OPERACIÓN PARA EL SISTEMA DE ALUMBRADO PUBLICO DEL MUNICIPIO DE BUCARAMANGA
8937	25/08/2025 16:43		800153993	COMCEL S A	SECRETARIA DE INFRAESTRUCTURA	$ 3.400.694,18	2.3.2.02.02.008.2024680010192.1.2102069.84120.526 - SERVICIO DE TELEFONA FIJA (ACCESO) 526	$ 3.400.694,18	PLAN DE DATOS DE TELEMEDIDA, TELEGESTION Y PLATAFORMA TECNOLOGICA DE ALUMBRADO PUBLICO DEL MUNICIPIO DE BUCARAMANGA, DEL 20 DE JULIO DE 2025 AL 19 DE AGOSTO DE 2025 SEGÚN FACTURA DE CLARO NO.E5967114319 REFERENCIA 8221383845.
8938	25/08/2025 16:44		890201230	ELECTRIFICADORA DE SANTANDER S.A. ESP	SECRETARIA DE INFRAESTRUCTURA	$ 1.376.836.296,00	2.3.2.02.02.006.2024680010192.1.2102069.69112.226 - SERVICIOS DE DISTRIBUCION DE ELECTRICIDAD POR CUENTA PROPIA 226	$ 1.376.836.296,00	ENERGIA - ALUMBRADO PUBLICO URBANO Y RURAL DEL MUNICIPIO DE BUCARAMANGA, CORRESPONDIENTE AL MES DE JULIO DE 2025 SEGÚN FACTURA 237254690 NUMERO DE CUENTA 1075933
8944	26/08/2025 8:49	3488	1098726540	CLAUDIA MILENA SANCHEZ QUIROGA	SECRETARIA DE INFRAESTRUCTURA	$ 20.350.000,00	2.3.2.02.02.008.2024680010049.2.4599031.83990.501 - OTROS SERVICIOS PROFESIONALES TECNICOS Y EMPRESARIALES N C P 501	$ 20.350.000,00	PRESTAR SERVICIOS PROFESIONALES COMO ABOGADO PARA LOS TEMAS DE CONTRATACIÓN PÚBLICA EN TODAS SUS ETAPAS EN LA SECRETARÍA DE INFRAESTRUCTURA DEL MUNICIPIO DE BUCARAMANGA

RP Nro.	Fecha RP	Nro. Contrato	Nro. Doc. Contratista	Contratista	Coordinación	Valor Aprobado RP	Rubro	Valor Aprobado Rubro	Objeto
8945	26/08/2025 8:54	3486	1095841758	JUAN SEBASTIAN ARIAS CANO	SECRETARIA DE INFRAESTRUCTURA	$ 22.000.000,00	2.3.2.02.02.005.2024680010253.2.2402042.53211.317 - CARRETERAS (EXCEPTO CARRETERAS ELEVADAS) CALLES 317	$ 22.000.000,00	PRESTAR SERVICIOS PROFESIONALES COMO INGENIERO CIVIL PARA APOYAR LA SUPERVISIÓN Y SEGUIMIENTO DEL DESARROLLO Y EJECUCIÓN DE LOS CONVENIOS SOLIDARIOS EN EL CUMPLIMIENTO DE LAS METAS DE LA SECRETARIA DE INFRAESTRUCTURA
8958	26/08/2025 9:14	3451	37550830	DOLLYS ORIANA CALDERON ROJAS	SECRETARIA DE INFRAESTRUCTURA	$ 20.000.000,00	2.3.2.02.02.008.2024680010192.2.2102069.83990.526 - OTROS SERVICIOS PROFESIONALES TECNICOS Y EMPRESARIALES N C P 526	$ 20.000.000,00	PRESTAR SERVICIOS PROFESIONALES COMO INGENIERO ESPECIALISTA EN SEGURIDAD Y SALUD EN EL TRABAJO PARA REALIZAR EL SEGUIMIENTO Y MEJORA DE PROCESOS ADMINISTRATIVOS Y OPERATIVOS BAJO LAS NORMAS ISO; EN LA OFICINA DE ALUMBRADO PÚBLICO DE LA SECRETARÍA DE INFRAESTRUCTURA.
8959	26/08/2025 9:21	192	901591686	CONECTAR RL SERVICIOS DE TRANSPORTE S.A.S	SECRETARIA DE INFRAESTRUCTURA	$ 63.755.142,50	2.3.2.02.02.005.2024680010253.2.2402042.53211.317 - CARRETERAS (EXCEPTO CARRETERAS ELEVADAS) CALLES 317	$ 63.755.142,50	ALQUILER DE VEHICULO TIPO CAMIONETA PARA EL TRANSPORTE EN ACTIVIDADES QUE SE DESARROLLEN PARA LA SUPERVISION DE LOS CONVENIOS SOLIDARIOS SUSCRITOS POR EL MUNICIPIO DE BUCARAMANGA
8967	26/08/2025 10:49		900115931	EMPRESA PUBLICA DE ALCANTARILLADO DE SANTANDER S A ESP EMPAS S A	SECRETARIA DE INFRAESTRUCTURA	$ 74.931.041,00	2.3.3.01.02.004.02.2024680010048.1.4003047.91123.215 - SERVICIOS DE LA ADMINISTRACION PUBLICA RELACIONADOS CON LA VIVIENDA E INFRAESTRUCTURA DE SERVICIOS PUBLICOS 215	$ 74.931.041,00	PAGO DE SUBSIDIOS DE SERVICIOS DE ALCANTARILLADO DEL MES FEBRERO DE 2025 SEGÚN FACTURA NO. 0002714 $ 74.931.041,00 VALOR TOTAL $ 74.931.041,00 - EMPAS
9009	26/08/2025 14:30		901538098	IMCCA S.A.S.	SECRETARIA DE INFRAESTRUCTURA	$ 119.762.071,92	2.3.7.06.02.2025000000261 16.2.4599002.53211.501 - CARRETERAS EXCEPTO CARRETERAS ELEVADAS CALLES	$ 119.762.071,92	PASIVO EXIGIBLE CONTRATO NO. 310 DE 2023, CUYO OBJETO ES: CONSTRUCCIÓN DE OBRAS COMPLEMENTARIAS DE ESPACIO PUBLICO, A LA INSTITUCIÓN EDUCATIVA RURAL BOSCONIA SEDE B DE LA VEREDA SANTA RITA, DEL MUNICIPIO DE BUCARAMANGA, SANTANDER
9010	26/08/2025 14:30		860041968	COMPAÑIA DE PROYECTOS TECNICOS CPT S A	SECRETARIA DE INFRAESTRUCTURA	$ 77.309.957,00	2.3.7.06.02.2025000000261 16.2.4599002.53211.501 - CARRETERAS EXCEPTO CARRETERAS ELEVADAS CALLES	$ 77.309.957,00	PASIVO EXIGIBLE CTO 444 DE 2022, CUYO OBJETO ES: ADICIONAL EN VALOR Y PLAZO NO. 1 AL CONTRATO DE INTERVENTORIA NO. 444 DEL 30 DE DICIEMBRE DE 2022, CUYO OBJETO ES: INTERVENTORIA AL MEJORAMIENTO DE LA RED VIAL TERCIARIA EN LOS CORREGIMIENTOS 1, 2 Y 3 DEL MUNICIPIO DE BUCARAMANGA, SANTANDER. GRUPO 1
9011	26/08/2025 14:31		901668232	CONSORCIO PARQUES BUCARAMANGA	SECRETARIA DE INFRAESTRUCTURA	$ 708.491.455,00	2.3.7.06.02.2025000000261 16.2.4599002.53211.501 - CARRETERAS EXCEPTO CARRETERAS ELEVADAS CALLES	$ 708.491.455,00	PASIVO EXIGIBLE CONTRATO NO. 23 DE 2023, CUYO OBJETO ES: CONSTRUCCIÓN DEL ESPACIO PÚBLICODE LA INSTITUCIÓN EDUCATIVA TÉCNICO DÁMASO ZAPATA EN EL MUNICIPIO DE BUCARAMANGA. VIGENCIA FUTURA, ACUERDO NO. 037 DE 2022
9012	26/08/2025 14:31		901567839	CONSORCIO PARQUES BIO	SECRETARIA DE INFRAESTRUCTURA	$ 499.752.528,40	2.3.7.06.02.2025000000261 16.2.4599002.54270.501 - SERVICIOS GENERALES DE CONSTRUCCION DE INSTALACIONES AL AIRE LIBRE PARA DEPORTES Y ESPARCIMIENTO	$ 433.356.607,23	PASIVO EXIGIBLE CONTRATO NO. 31 DE 2022, CUYO OBJETO ES: ADECUACIÓN DE LA INFRAESTRUCTURA DE PARQUES Y ESCENARIOS DEPORTIVOS EN EL MUNICIPIO DE BUCARAMANGA, SANTANDER. - GRUPO 4
9012	26/08/2025 14:31		901567839	CONSORCIO PARQUES BIO	SECRETARIA DE INFRAESTRUCTURA	$ -	2.3.7.06.02.2025000000261 16.2.4599002.54270.573 - SERVICIOS GENERALES DE CONSTRUCCION DE INSTALACIONES AL AIRE LIBRE PARA DEPORTES Y ESPARCIMIENTO	$ 66.395.921,17	PASIVO EXIGIBLE CONTRATO NO. 31 DE 2022, CUYO OBJETO ES: ADECUACIÓN DE LA INFRAESTRUCTURA DE PARQUES Y ESCENARIOS DEPORTIVOS EN EL MUNICIPIO DE BUCARAMANGA, SANTANDER. - GRUPO 4
9013	26/08/2025 14:31		901571379	CONSORCIO CELQO-INGECON	SECRETARIA DE INFRAESTRUCTURA	$ 821.210.521,00	2.3.7.06.02.2025000000261 16.2.4599002.54270.501 - SERVICIOS GENERALES DE CONSTRUCCION DE INSTALACIONES AL AIRE LIBRE PARA DEPORTES Y ESPARCIMIENTO	$ 335.596.927,00	PASIVO EXIGIBLE CONTRATO NO. 46 DE 2022, CUYO OBJETO ES: INTERVENTORÍA A LA ADECUACIÓN DE LA INFRAESTRUCTURA DE PARQUES Y ESCENARIOS DEPORTIVOS EN EL MUNICIPIO DE BUCARAMANGA, SANTANDER - GRUPO 2

RP Nro.	Fecha RP	Nro. Contrato	Nro. Doc. Contratista	Contratista	Coordinación	Valor Aprobado RP	Rubro	Valor Aprobado Rubro	Objeto
9013	26/08/2025 14:31		901571379	CONSORCIO CELQO-INGECON	SECRETARIA DE INFRAESTRUCTURA	$ -	2.3.7.06.02.2025000000261 16.2.4599002.54270.573 - SERVICIOS GENERALES DE CONSTRUCCION DE INSTALACIONES AL AIRE LIBRE PARA DEPORTES Y ESPARCIMIENTO	$ 485.613.594,00	PASIVO EXIGIBLE CONTRATO NO. 46 DE 2022, CUYO OBJETO ES: INTERVENTORÍA A LA ADECUACIÓN DE LA INFRAESTRUCTURA DE PARQUES Y ESCENARIOS DEPORTIVOS EN EL MUNICIPIO DE BUCARAMANGA, SANTANDER - GRUPO 2
9024	26/08/2025 15:28		830028126	R Y M CONSTRUCCIONES E INTERVENTORIAS SAS	SECRETARIA DE INFRAESTRUCTURA	$ 94.306.866,00	2.3.7.06.02.2025000000261 16.2.4599002.54270.501 - SERVICIOS GENERALES DE CONSTRUCCION DE INSTALACIONES AL AIRE LIBRE PARA DEPORTES Y ESPARCIMIENTO	$ 94.306.866,00	PASIVO EXIGIBLE CONTRATO NO. 140 DE 2021, CUYO OBJETO ES: INTERVENTORÍA A LA ADECUACIÓN DE INFRAESTRUCTURA PARA EQUIPAMIENTOS COMUNITARIOS Y ESPACIOS PÚBLICOS ADYACENTES EN EL MUNICIPIO DE BUCARAMANGA, SANTANDER - GRUPO 1
9025	26/08/2025 15:28		901564756	CONSORCIO UNIOBRAS 2022	SECRETARIA DE INFRAESTRUCTURA	$ 348.196.570,99	2.3.7.06.02.2025000000261 16.2.4599002.54270.573 - SERVICIOS GENERALES DE CONSTRUCCION DE INSTALACIONES AL AIRE LIBRE PARA DEPORTES Y ESPARCIMIENTO	$ 348.196.570,99	PASIVO EXIGIBLE CONTRATO NO. 26 DE 2022, CUYO OBJETO ES: ADECUACIÓN DEL EQUIPAMIENTO URBANO DEL MUNICIPIO DE BUCARAMANGA, SANTANDER - GRUPO 3
9073	27/08/2025 10:15	3528	1098683920	LAURA TATIANA EL FEGHALI CELY	SECRETARIA DE INFRAESTRUCTURA	$ 22.000.000,00	2.3.2.02.02.008.2024680010 192.2.2102069.83990.526 - OTROS SERVICIOS PROFESIONALES TECNICOS Y EMPRESARIALES N C P 526	$ 21.000.000,00	PRESTAR SERVICIOS PROFESIONALES COMO INGENIERO ELECTRICISITA PARA ADELANTAR ACTIVIDADES ENCAMINADAS AL FORTALECIMIENTO DEL PROCESO MISIONAL, GESTIÓN Y DESARROLLO DE LA SECRETARÍA DE INFRAESTRUCTURA, DESDE EL ÁREA DE ALUMBRADO PÚBLICO.
9073	27/08/2025 10:15	3528	1098683920	LAURA TATIANA EL FEGHALI CELY	SECRETARIA DE INFRAESTRUCTURA	$ -	2.3.2.02.02.008.2024680010 192.2.2102069.83990.526 - OTROS SERVICIOS PROFESIONALES TECNICOS Y EMPRESARIALES N C P 526	$ 1.000.000,00	PRESTAR SERVICIOS PROFESIONALES COMO INGENIERO ELECTRICISITA PARA ADELANTAR ACTIVIDADES ENCAMINADAS AL FORTALECIMIENTO DEL PROCESO MISIONAL, GESTIÓN Y DESARROLLO DE LA SECRETARÍA DE INFRAESTRUCTURA, DESDE EL ÁREA DE ALUMBRADO PÚBLICO.
9080	27/08/2025 10:18	3518	1096228039	JHOSIAS MONTESINOS BALLESTEROS	SECRETARIA DE INFRAESTRUCTURA	$ 13.500.000,00	2.3.2.02.02.008.2024680010 049.2.4599031.83990.501 - OTROS SERVICIOS PROFESIONALES TECNICOS Y EMPRESARIALES N C P 501	$ 13.500.000,00	PRESTAR SERVICIOS PROFESIONALES COMO ADMINISTRADOR DE EMPRESAS PARA FORTALECER LOS PROYECTOS ESTRATÉGICOS EN EL CUMPLIMIENTO DE METAS QUE DESARROLLA LA SECRETARIA DE INFRAESTRUCTURA DE BUCARAMANGA"
9094	27/08/2025 10:53	3516	1030659325	SHERYL NICKOLL ALVAREZ ROJAS	SECRETARIA DE INFRAESTRUCTURA	$ 11.200.000,00	2.3.2.02.02.008.2024680010 192.2.2102069.85999.226 - OTROS SERVICIOS DE APOYO N C P 226	$ 11.200.000,00	PRESTAR SERVICIOS DE APOYO A LA GESTIÓN PARA FORTALECER LOS PROCESOS ADMINISTRATIVOS, DOCUMENTALES Y DE GESTIÓN DE LA SECRETARÍA DE INFRAESTRUCTURA; DESDE EL ÁREA DE ALUMBRADO PÚBLICO.
9228	28/08/2025 10:25	3590	1098725013	DANIEL SANTIAGO SUAREZ CARVAJAL	SECRETARIA DE INFRAESTRUCTURA	$ 20.350.000,00	2.3.2.02.02.008.2024680010 192.2.2102069.83321.226 - SERVICIOS DE INGENIERIA EN PROYECTOS DE CONSTRUCCION 226	$ 20.000.000,00	PRESTAR SERVICIOS PROFESIONALES COMO INGENIERO CIVIL PARA ADELANTAR ACTIVIDADES ENCAMINADAS AL FORTALECIMIENTO DEL PROCESO MISIONAL, GESTIÓN Y DESARROLLO DE LA SECRETARÍA DE INFRAESTRUCTURA, DESDE EL ÁREA DE ALUMBRADO PÚBLICO.
9228	28/08/2025 10:25	3590	1098725013	DANIEL SANTIAGO SUAREZ CARVAJAL	SECRETARIA DE INFRAESTRUCTURA	$ -	2.3.2.02.02.008.2024680010 192.2.2102069.83321.226 - SERVICIOS DE INGENIERIA EN PROYECTOS DE CONSTRUCCION 226	$ 350.000,00	PRESTAR SERVICIOS PROFESIONALES COMO INGENIERO CIVIL PARA ADELANTAR ACTIVIDADES ENCAMINADAS AL FORTALECIMIENTO DEL PROCESO MISIONAL, GESTIÓN Y DESARROLLO DE LA SECRETARÍA DE INFRAESTRUCTURA, DESDE EL ÁREA DE ALUMBRADO PÚBLICO.
9235	28/08/2025 10:43	3578	91466987	RICARDO BLANCO PEÑA	SECRETARIA DE INFRAESTRUCTURA	$ 9.600.000,00	2.3.2.02.02.008.2024680010 049.2.4599031.85999.501 - OTROS SERVICIOS DE APOYO N C P 501	$ 9.600.000,00	PRESTAR SERVICIOS DE APOYUO A LA GESTION COMO OPERADOR DE MAQUINARIA AMARILLA EN LA SECRETARIA DE INFRAESTRUCTURA DE BUCARAMANGA

RP Nro.	Fecha RP	Nro. Contrato	Nro. Doc. Contratista	Contratista	Coordinación	Valor Aprobado RP	Rubro	Valor Aprobado Rubro	Objeto
9236	28/08/2025 10:44	3555	5685121	ARNULFO OROZCO TORRES	SECRETARIA DE INFRAESTRUCTURA	$ 18.500.000,00	2.3.2.02.02.008.2024680010049.2.4599031.83990.501 - OTROS SERVICIOS PROFESIONALES TECNICOS Y EMPRESARIALES N C P 501	$ 15.000.000,00	PRESTAR SERVICIOS PROFESIONALES PARA APOYAR EL FORTALECIMIENTO DE LOS PROYECTOS Y PROCESOS EN EL CUMPLIMIENTO DE METAS DE LA SECRETARIA DE INFRAESTRUCTURA
9236	28/08/2025 10:44	3555	5685121	ARNULFO OROZCO TORRES	SECRETARIA DE INFRAESTRUCTURA	$ -	2.3.2.02.02.008.2024680010049.2.4599031.83990.317 - OTROS SERVICIOS PROFESIONALES TECNICOS Y EMPRESARIALES N C P 317	$ 3.500.000,00	PRESTAR SERVICIOS PROFESIONALES PARA APOYAR EL FORTALECIMIENTO DE LOS PROYECTOS Y PROCESOS EN EL CUMPLIMIENTO DE METAS DE LA SECRETARIA DE INFRAESTRUCTURA
9237	28/08/2025 10:45	3553	5605285	FEDERICO ARIAS GARCIA	SECRETARIA DE INFRAESTRUCTURA	$ 18.000.000,00	2.3.2.02.02.008.2024680010049.2.4599031.83321.501 - SERVICIOS DE INGENIERIA EN PROYECTOS DE CONSTRUCCION 501	$ 18.000.000,00	PRESTAR SERVICIOS PROFESIONALES COMO INGENIERO CIVIL ESPECIALIZADO PARA APOYAR LA PLANEACIÓN Y EJECUCIÓN DE LOS PROYECTOS DE GESTIÓN DEL RIESGO PARA EL CUMPLIMIENTO DE LAS METAS DE LA SECRETARIA DE INFRAESTRUCTURA
9238	28/08/2025 10:46	3541	1000469358	ANGIE NATALIA GIL MARTINEZ	SECRETARIA DE INFRAESTRUCTURA	$ 13.500.000,00	2.3.2.02.02.008.2024680010049.2.4599031.83990.501 - OTROS SERVICIOS PROFESIONALES TECNICOS Y EMPRESARIALES N C P 501	$ 12.802.097,01	PRESTAR SERVICIOS DE APOYO A LA GESTIÓN PARA EL FORTALECIMIENTO DE PROYECTOS Y PROCESOS EN LA SECRETARÍA DE INFRAESTRUCTURA DEL MUNICIPIO DE BUCARAMANGA
9238	28/08/2025 10:46	3541	1000469358	ANGIE NATALIA GIL MARTINEZ	SECRETARIA DE INFRAESTRUCTURA	$ -	2.3.2.02.02.008.2024680010049.2.4599031.83990.317 - OTROS SERVICIOS PROFESIONALES TECNICOS Y EMPRESARIALES N C P 317	$ 697.902,99	PRESTAR SERVICIOS DE APOYO A LA GESTIÓN PARA EL FORTALECIMIENTO DE PROYECTOS Y PROCESOS EN LA SECRETARÍA DE INFRAESTRUCTURA DEL MUNICIPIO DE BUCARAMANGA
9239	28/08/2025 10:47	3540	1007726234	JENITH KATHERINE DUARTE GALVIS	SECRETARIA DE INFRAESTRUCTURA	$ 12.000.000,00	2.3.2.02.02.008.2024680010049.2.4599031.85999.501 - OTROS SERVICIOS DE APOYO N C P 501	$ 12.000.000,00	PRESTAR SERVICIOS DE APOYO A LA GESTIÓN PARA EL FORTALECIMIENTO DE LOS PROYECTOS Y PROCESOS EN EL CUMPLIMIENTO DE METAS DE LA SECRETARIA DE INFRAESTRUCTURA
9240	28/08/2025 10:49	3535	91510194	ORLANDO SANCHEZ URIBE	SECRETARIA DE INFRAESTRUCTURA	$ 22.000.000,00	2.3.2.02.02.008.2024680010049.2.4599031.83990.501 - OTROS SERVICIOS PROFESIONALES TECNICOS Y EMPRESARIALES N C P 501	$ 22.000.000,00	PRESTAR SERVICIOS PROFESIONALES COMO ABOGADO ESPECIALIZADO PARA LOS TEMAS DE CONTRATACIÓN PÚBLICA EN TODAS SUS ETAPAS EN LA SECRETARÍA DE INFRAESTRUCTURA DEL MUNICIPIO DE BUCARAMANGA
9243	28/08/2025 10:51	3531	1095833106	JOSE TOMAS ZULUAGA FLOREZ	SECRETARIA DE INFRAESTRUCTURA	$ 18.700.000,00	2.3.2.02.02.008.2024680010049.2.4599031.83321.501 - SERVICIOS DE INGENIERIA EN PROYECTOS DE CONSTRUCCION 501	$ 18.700.000,00	PRESTAR SERVICIOS PROFESIONALES COMO INGENIERO CIVIL ESPECIALIZADO PARA EL FORTALECIMIENTO DEL ÁREA DE EQUIPAMIENTO URBANO PARA EL CUMPLIMIENTO DE METAS DE LA SECRETARÍA DE INFRAESTRUCTURA
9248	28/08/2025 10:56	3529	91274635	JAIME LUIS PARRA VERGARA	SECRETARIA DE INFRAESTRUCTURA	$ 16.500.000,00	2.3.2.02.02.008.2024680010049.2.4599031.83990.317 - OTROS SERVICIOS PROFESIONALES TECNICOS Y EMPRESARIALES N C P 317	$ 16.500.000,00	PRESTAR SERVICIOS PROFESIONALES COMO INGENIERO DE SISTEMAS PARA APOYAR EL AREA DE BANCO DE PROYECTOS EN EL CUMPLIMIENTO DE LAS METAS DE LA SECRETARÍA DE INFRAESTRUCTURA
9270	28/08/2025 13:18		901498239	CONSORCIO S&M CONSTRUCCIONES.	SECRETARIA DE INFRAESTRUCTURA	$ 22.709.736,60	2.3.7.06.02.2025000000261 16.2.4599002.53270.501 - INSTALACIONES AL AIRE LIBRE PARA DEPORTES Y ESPARCIMIENTO	$ 22.709.736,60	PASIVO EXIGIBLE CONTRATO NO. 152 DE 2021, CUYO OBJETO ES: ADECUACIÓN Y MEJORAMIENTO DE PARQUES Y ESPACIO PÚBLICO DEL MUNICIPIO DE BUCARAMANGA, SANTANDER. GRUPO 3

RP Nro.	Fecha RP	Nro. Contrato	Nro. Doc. Contratista	Contratista	Coordinación	Valor Aprobado RP	Rubro	Valor Aprobado Rubro	Objeto
9271	28/08/2025 13:22		901725604	CONSORCIO PLAN CENTRO FASE II	SECRETARIA DE INFRAESTRUCTURA	$ 351.950.987,10	2.3.7.06.02.2025000000261 16.2.4599002.91123.526 - SERVICIOS DE LA ADMINISTRACION PUBLICA RELACIONADOS CON LA VIVIENDA E INFRAESTRUCTURA DE SERVICIOS PUBLICOS	$ 351.950.987,10	PASIVO EXIGIBLE CONTRATO NO. 396 DE 2022, CUYO OBJETO ES: ADICIONAL EN VALOR NO. 2 AL CONTRATO DE OBRA PUBLICA NO. 396 DEL 22 DE DICIEMBRE DE 2022, CUYO OBJETO ES: MEJORAMIENTO DEL ESPACIO PÚBLICO EXISTENTE EN LA PLAZOLETA LUIS CARLOS GALÁN Y PARQUE GARCIA ROVIRA ENMARCADOS DENTRO DE LA ESTRATEGIA "PLAN CENTRO" EN EL MUNICIPIO DE BUCARAMANGA, SANTANDER.
9272	28/08/2025 13:22		830018821	TECNOLOGIA DE NUEVAS MEDICIONES COLOMBIA S A S	SECRETARIA DE INFRAESTRUCTURA	$ 351.857.430,00	2.3.7.06.02.2025000000261 16.2.4599002.53211.501 - CARRETERAS EXCEPTO CARRETERAS ELEVADAS CALLES	$ 351.857.430,00	PASIVO EXIGIBLE CONTRATO NO. 420 DE 2022, CUYO OBJETO ES: INTERVENTORIA AL MEJORAMIENTO DE LA INFRAESTRUCTURA URBANA Y CALIDAD AMBIENTAL DENTRO DE LA ESTRATEGIA “CENTRO CAMINABLE” EN EL MUNICIPIO DE BUCARAMANGA – SANTANDER. VIGENCIAS FUTURAS ACUERDO NO. 037 DE 2022
9273	28/08/2025 13:23		900758178	CONSORCIO NUEVA AUTOPISTA 2014	SECRETARIA DE INFRAESTRUCTURA	$ 162.535.397,00	2.3.7.06.02.2025000000261 16.2.4599002.54211.501 - SERVICIOS GENERALES DE CONSTRUCCION DE CARRETERAS EXCEPTO CARRETERAS ELEVADAS CALLES	$ 162.535.397,00	PASIVO EXIGIBLE CONTRATO NO. 331 DE 2014, CUYO OBJETO ES: INTERVENTORÍA AMPLIACIÓN DEL CORREDOR VIAL PRIMARIO BUCARAMANGA - FLORIDABLANCA SECTOR PUERTA DEL SOL - PUENTE PROVENZA DEL MUNICIPIO DE BUCARAMANGA
9275	28/08/2025 13:32		901571156	CONSORCIO CIUDAD BONITA	SECRETARIA DE INFRAESTRUCTURA	$ 65.754.893,00	2.3.7.06.02.2025000000261 16.2.4599002.54270.501 - SERVICIOS GENERALES DE CONSTRUCCION DE INSTALACIONES AL AIRE LIBRE PARA DEPORTES Y ESPARCIMIENTO	$ 65.754.893,00	PASIVO EXIGIBLE CONTRATO NO. 48 DE 2022, CUYO OBJETO ES: ADICIONAL EN VALOR Y PLAZO NO. 2 AL CONTRATO DE INTERVENTORIA NO. 48 DEL 09 DE MARZO DE 2022, CUYO OBJETO ES: INTERVENTORÍA A LA ADECUACIÓN DEL EQUIPAMIENTO URBANO DEL MUNICIPIO DE BUCARAMANGA, SANTANDER - GRUPO 2
9339	29/08/2025 8:55	3609	1095830082	PABLO JAVIER ALZATE VILLALOBOS	SECRETARIA DE INFRAESTRUCTURA	$ 20.350.000,00	2.3.2.02.02.008.2024680010 192.2.2102069.83990.526 - OTROS SERVICIOS PROFESIONALES TECNICOS Y EMPRESARIALES N C P 526	$ 20.350.000,00	PRESTAR SERVICIOS PROFESIONALES COMO INGENIERO DE TELECOMUNICACIONES PARA ADELANTAR ACTIVIDADES ENCAMINADAS AL FORTALECIMIENTO DEL PROCESO MISIONAL, GESTIÓN Y DESARROLLO DE LA SECRETARÍA DE INFRAESTRUCTURA, DESDE EL ÁREA DE ALUMBRADO PÚBLICO.
9340	29/08/2025 10:28	3639	91265526	RAFAEL ROJAS PEÑA	SECRETARIA DE INFRAESTRUCTURA	$ 16.500.000,00	2.3.2.02.02.008.2024680010 049.2.4599031.83990.501 - OTROS SERVICIOS PROFESIONALES TECNICOS Y EMPRESARIALES N C P 501	$ 16.500.000,00	PRESTAR SERVICIOS PROFESIONALES COMO ADMINISTRADOR DE EMPRESAS PARA EL FORTALECIMIENTO DE PROYECTOS Y PROCESOS EN LA SECRETARÍA DE INFRAESTRUCTURA DEL MUNICIPIO DE BUCARAMANGA
9341	29/08/2025 10:33	3617	91212669	OMAR BALLESTEROS BUENO	SECRETARIA DE INFRAESTRUCTURA	$ 15.000.000,00	2.3.2.02.02.008.2024680010 049.2.4599031.83990.317 - OTROS SERVICIOS PROFESIONALES TECNICOS Y EMPRESARIALES N C P 317	$ 15.000.000,00	PRESTAR SERVICIOS DE APOYO A LA GESTIÓN COMO TOPOGRAFO PARA APOYAR LA PLANEACION Y EJECUCION DE LOS PROYECTOS DE GESTION DEL RIESGO PARA EL CUMPLIMIENTO DE LAS METAS DE LA SECRETARIA DE INFRAESTRUCTURA
9342	29/08/2025 10:38	3622	91251913	MIGUEL ANTONIO HERRERA	SECRETARIA DE INFRAESTRUCTURA	$ 7.500.000,00	2.3.2.02.02.008.2024680010 049.2.4599031.85999.501 - OTROS SERVICIOS DE APOYO N C P 501	$ 7.500.000,00	PRESTAR SERVICIOS DE APOYO A LA GESTIÓN PARA EL FORTALECIMIENTO DE PROYECTOS Y PROCESOS EN LA SECRETARÍA DE INFRAESTRUCTURA DEL MUNICIPIO DE BUCARAMANGA
9343	29/08/2025 10:42	3620	63350037	LAURA REGINA LOPEZ PRIETO	SECRETARIA DE INFRAESTRUCTURA	$ 24.050.000,00	2.3.2.02.02.008.2024680010 049.2.4599031.83321.501 - SERVICIOS DE INGENIERIA EN PROYECTOS DE CONSTRUCCION 501	$ 24.050.000,00	PRESTAR SERVICIOS PROFESIONALES COMO INGENIERO CIVIL ESPECIALIZADO PARA EL FORTALECIMIENTODE LOS PROYECTOS Y PROCESOS EN EL CUMPLIMIENTO DE LAS METAS DE LA SECRETARIA DE INFRAESTRUCTURA
9344	29/08/2025 10:43	3619	63558903	LIZETH KARINA NIÑO QUIÑONEZ	SECRETARIA DE INFRAESTRUCTURA	$ 22.000.000,00	2.3.2.02.02.008.2024680010 049.2.4599031.83990.317 - OTROS SERVICIOS PROFESIONALES TECNICOS Y EMPRESARIALES N C P 317	$ 22.000.000,00	PRESTAR SERVICIOS COMO PROFESIONAL ESPECIALIZADO PARA FORTALECER EL ÁREA ADMINISTRATIVA EN EL CUMPLIMIENTO DE METAS DE LA SECRETARIA DE INFRAESTRUCTURA

RP Nro.	Fecha RP	Nro. Contrato	Nro. Doc. Contratista	Contratista	Coordinación	Valor Aprobado RP	Rubro	Valor Aprobado Rubro	Objeto
9345	29/08/2025 10:48	3623	91235541	EDUARDO TORRES QUINTANA	SECRETARIA DE INFRAESTRUCTURA	$ 15.000.000,00	2.3.2.02.02.008.2024680010049.2.4599031.83990.317 - OTROS SERVICIOS PROFESIONALES TECNICOS Y EMPRESARIALES N C P 317	$ 15.000.000,00	PRESTAR SERVICIOS DE APOYO A LA GESTIÓN COMO TOPOGRAFO PARA APOYAR LA PLANEACION Y EJECUCION DE LOS PROYECTOS QUE DESARROLLA LA SECRETARIA DE INFRAESTRUCTURA
9346	29/08/2025 10:53	3615	91269849	ABELARDO GOMEZ ESPARZA	SECRETARIA DE INFRAESTRUCTURA	$ 22.000.000,00	2.3.2.02.02.008.2024680010049.2.4599031.83990.317 - OTROS SERVICIOS PROFESIONALES TECNICOS Y EMPRESARIALES N C P 317	$ 22.000.000,00	PRESTAR SERVICIOS PROFESIONALES COMO INGENIERO CIVIL PARA FORTALECIMIENTO DE LOS PROYECTOS Y PROCESOS EN EL CUMPLIMIENTO DE METAS DE LA SECRETARÍA DE INFRAESTRUCTURA
9347	29/08/2025 10:55	3612	1102369209	JULIETH BOLAÑOS BARANDICA	SECRETARIA DE INFRAESTRUCTURA	$ 16.500.000,00	2.3.2.02.02.008.2024680010049.2.4599031.83990.501 - OTROS SERVICIOS PROFESIONALES TECNICOS Y EMPRESARIALES N C P 501	$ 16.500.000,00	PRESTAR SERVICIOS PROFESIONALES COMO INGENIERO CIVIL PARA APOYAR LA PLANEACION Y EJECUCION DE LOS PROYECTOS DE GESTION DE RIESGO PARA EL CUMPLIMIENTO DE LAS METAS DE LA SECRETARÍA DE INFRAESTRUCTURA.
9372	29/08/2025 15:10		804000152	COINOBRAS S.A.S.	SECRETARIA DE INFRAESTRUCTURA	$ 5.907.177.515,24	2.3.7.06.02.2025000000261 16.2.4599002.53211.501 - CARRETERAS EXCEPTO CARRETERAS ELEVADAS CALLES	$ 5.907.177.515,24	PASIVO EXIGIBLE CONTRATO NO. 387 DE 2022. CUYO OBJETO ES: MEJORAMIENTO DE LA INFRAESTRUCTURA URBANA Y CALIDAD AMBIENTAL DENTRO DE LA ESTRATEGIA “CENTRO CAMINABLE” EN EL MUNICIPIO DE BUCARAMANGA – SANTANDER. VIGENCIA FUTURA ACUERDO NO. 037 DE 2022
9384	1/09/2025 8:41	3658	1070945973	CRISTHIAN CAMILO PORRAS BONILLA	SECRETARIA DE INFRAESTRUCTURA	$ 18.500.000,00	2.3.2.02.02.008.2024680010192.2.2102069.83990.526 - OTROS SERVICIOS PROFESIONALES TECNICOS Y EMPRESARIALES N C P 526	$ 18.500.000,00	PRESTAR SERVICIOS PROFESIONALES COMO INGENIERO MECATRÓNICO PARA ADELANTAR ACTIVIDADES ENCAMINADAS AL FORTALECIMIENTO DEL PROCESO MISIONAL, GESTIÓN Y DESARROLLO DE LA SECRETARÍA DE INFRAESTRUCTURA, DESDE EL ÁREA DE ALUMBRADO PÚBLICO.
9385	1/09/2025 9:03	3647	13715998	OSCAR PULIDO CASTELLANOS	SECRETARIA DE INFRAESTRUCTURA	$ 20.350.000,00	2.3.2.02.02.008.2024680010192.2.2102069.83990.526 - OTROS SERVICIOS PROFESIONALES TECNICOS Y EMPRESARIALES N C P 526	$ 20.350.000,00	PRESTAR SERVICIOS PROFESIONALES COMO INGENIERO ELECTRÓNICO PARA ADELANTAR ACTIVIDADES ENCAMINADAS AL FORTALECIMIENTO DEL PROCESO MISIONAL, GESTIÓN Y DESARROLLO DE LA SECRETARÍA DE INFRAESTRUCTURA, DESDE EL ÁREA DE ALUMBRADO PÚBLICO.
9401	1/09/2025 13:33	197	901980756	CONSORCIO RESTAURACIÓN PLAZA DE SAN MATEO	SECRETARIA DE INFRAESTRUCTURA	$ 1.542.128.640,00	2.3.2.02.02.008.2024680010084.2.4599006.83321.201 - SERVICIOS DE INGENIERIA EN PROYECTOS DE CONSTRUCCION 201	$ 1.542.128.640,00	ACTUALIZACIÓN DE LOS ESTUDIOS Y DISEÑOS PARA LA RESTAURACIÓN DE LA PLAZA SAN MATEO INMUEBLE DECLARADO BIEN DE INTERÉS CULTURAL DEL ÁMBITO TERRITORIAL EN EL MUNICIPIO DE BUCARAMANGA, SANTANDER
9466	1/09/2025 14:53	195	901980960	CONSORCIO FORESTAL BGA	SECRETARIA DE INFRAESTRUCTURA	$ 809.685.217,89	2.3.2.02.02.008.2024680010046.2.4002026.85970.201 - SERVICIOS DE MANTENIMIENTO Y CUIDADO DEL PAISAJE 201	$ 809.685.217,89	MANTENIMIENTO Y MANEJO INTEGRAL ARBÓREO DE ZONAS VERDES EN EL MUNICIPIO DE BUCARAMANGA, SANTANDER
9473	1/09/2025 15:20	3694	55300011	LIZETH JOHANA BAYONA GONZALEZ	SECRETARIA DE INFRAESTRUCTURA	$ 16.500.000,00	2.3.2.02.02.008.2024680010049.2.4599031.83990.317 - OTROS SERVICIOS PROFESIONALES TECNICOS Y EMPRESARIALES N C P 317	$ 16.500.000,00	PRESTAR SERVICIOS PROFESIONALES COMO CONTADOR PUBLICO PARA APOYAR EL ÁREA DE BANCO DE PROYECTOS EN EL CUMPLIMIENTO DE LAS METAS DE LA SECRETARIA DE INFRAESTRUCTURA
9474	1/09/2025 15:20	3692	13874347	CRISTHIAN HERNANDO PAREDES CANDELA	SECRETARIA DE INFRAESTRUCTURA	$ 10.880.000,00	2.3.2.02.02.008.2024680010049.2.4599031.85999.501 - OTROS SERVICIOS DE APOYO N C P 501	$ 10.880.000,00	PRESTAR SERVICIOS DE APOYO A LA GESTION COMO OPERADOR DE MINICARGADOR Y VIBRO COMPACTADOR EN LA SECRETARIA DE INFRAESTRUCTURA DE BUCARAMANGA

RP Nro.	Fecha RP	Nro. Contrato	Nro. Doc. Contratista	Contratista	Coordinación	Valor Aprobado RP	Rubro	Valor Aprobado Rubro	Objeto
9476	1/09/2025 15:22		890201230	ELECTRIFICADORA DE SANTANDER S.A. ESP	SECRETARIA DE INFRAESTRUCTURA	$ 3.680.838,00	2.3.2.02.02.006.2024680010192.1.2102069.69112.226 - SERVICIOS DE DISTRIBUCION DE ELECTRICIDAD POR CUENTA PROPIA 226	$ 3.680.838,00	CONSUMO DE ENERGÍA DE LA OFICINA DE ALUMBRADO PUBLICO, DEL 15 DE JULIO DE 2025 AL 13 DE AGOSTO DE 2025, SEGÚN FACTURA DE LA ESSA 238088059 - NUMERO DE CUENTA 32675.
9499	1/09/2025 16:07	3288	1005564365	KAREN JULIETH TOLOZA LAMUS	SECRETARIA DE INFRAESTRUCTURA	$ 2.566.666,66	2.3.2.02.02.008.2024680010049.2.4599031.85999.501 - OTROS SERVICIOS DE APOYO N C P 501	$ 2.566.666,66	ADICIONAL EN VALOR NO. 1 AL CONTRATO DE SERVICIOS DE APOYO A LA GESTIÓN # 3288 DEL 20 DE AGOSTO DE 2025, CUYO OBJETO ES: PRESTAR SERVICIOS COMO APOYO A LA GESTIÓN PARA FORTALECER EN EL ÁREA ADMINISTRATIVA EN EL CUMPLIMIENTO DE METAS DE LA SECRETARIA DE INFRAESTRUCTURA
9504	1/09/2025 16:21	2445	1098773241	FABIAN ANDRES ARDILA PABON	SECRETARIA DE INFRAESTRUCTURA	$ 3.666.666,66	2.3.2.02.02.008.2024680010049.2.4599031.82120.501 - SERVICIOS DE ASESORAMIENTO Y REPRESENTACION JURIDICA RELATIVOS A OTROS CAMPOS DEL DERECHO 501	$ 3.666.666,66	ADICIONAL EN VALOR NO. 1 AL CONTRATO DE PRESTACION DE SERVICIOS PROFESIONALES NO. 2445 DEL 26 DE JUNIO DE 2025, CUYO OBJETO ES: PRESTAR SERVICIOS PROFESIONALES COMO ABOGADO PARA FORTALECER LOS PROCESOS DE CONTRATACION DE PRESTACION DE SERVICIOS, PARA EL CUMPLIMIENTO Y DESEMPEÑO TRANSPARENTE DE LA SECRETARÍA DE INFRAESTRUCTURA DE BUCARAMANGA
9506	1/09/2025 16:24	196	901256066	COMPAÑIA CONSULTORA COLOMBIANA TRIPLE C SAS	SECRETARIA DE INFRAESTRUCTURA	$ 679.931.678,00	2.3.2.02.02.005.2025000000020181.2.4002020.53270.251 - ESPACIO PUBLICO ADECUADO 251	$ 679.931.678,00	INTERVENTORÍA INTEGRAL PARA LA CONSTRUCCIÓN DEL PARQUE BORDE SUR LA VICTORIA EN EL BARRIO LA VICTORIA DEL MUNICIPIO DE BUCARAMANGA, SANTANDER
9558	1/09/2025 20:19	3646	1095834715	MARIA ALEJANDRA CARVAJAL GARCIA	SECRETARIA DE INFRAESTRUCTURA	$ 14.800.000,00	2.3.2.02.02.008.2024680010192.2.2102069.83213.226 - SERVICIOS DE ARQUITECTURA PARA PROYECTOS DE CONSTRUCCIONES NO RESIDENCIALES 226	$ 14.800.000,00	PRESTAR SERVICIOS PROFESIONALES COMO ARQUITECTA PARA ADELANTAR ACTIVIDADES ENCAMINADAS AL FORTALECIMIENTO DEL PROCESO MISIONAL, GESTIÓN Y DESARROLLO DE LA SECRETARÍA DE INFRAESTRUCTURA, DESDE EL ÁREA DE ALUMBRADO PÚBLICO.
9596	2/09/2025 9:55	3744	1098616380	CLAUDIA AZUCENA RODRIGUEZ CAMACHO	SECRETARIA DE INFRAESTRUCTURA	$ 24.050.000,00	2.3.2.02.02.008.2024680010049.2.4599031.83990.501 - OTROS SERVICIOS PROFESIONALES TECNICOS Y EMPRESARIALES N C P 501	$ 10.200.000,00	PRESTAR SERVICIOS PROFESIONALES COMO ABOGADA PARA DESARROLLAR ACTIVIDADES DE REPARTO, SEGUIMIENTO Y RESPUESTA OPORTUNA DE LAS PETICIONES, QUEJAS Y RECLAMOS EN EL CUMPLIMIENTO DE METAS DE LA SECRETARIA DE INFRAESTRUCTURA
9596	2/09/2025 9:55	3744	1098616380	CLAUDIA AZUCENA RODRIGUEZ CAMACHO	SECRETARIA DE INFRAESTRUCTURA	$ -	2.3.2.02.02.008.2024680010049.2.4599031.83990.317 - OTROS SERVICIOS PROFESIONALES TECNICOS Y EMPRESARIALES N C P 317	$ 13.850.000,00	PRESTAR SERVICIOS PROFESIONALES COMO ABOGADA PARA DESARROLLAR ACTIVIDADES DE REPARTO, SEGUIMIENTO Y RESPUESTA OPORTUNA DE LAS PETICIONES, QUEJAS Y RECLAMOS EN EL CUMPLIMIENTO DE METAS DE LA SECRETARIA DE INFRAESTRUCTURA
9597	2/09/2025 9:56	3740	79643218	EDWIN EDUARDO PERILLA SERRANO	SECRETARIA DE INFRAESTRUCTURA	$ 17.000.000,00	2.3.2.02.02.008.2024680010049.2.4599031.83990.317 - OTROS SERVICIOS PROFESIONALES TECNICOS Y EMPRESARIALES N C P 317	$ 17.000.000,00	PRESTAR SERVICIOS PROFESIONALES PARA FORTALECER LOS PROYECTOS Y PROCESOS QUE DESARROLLA LA SECRETARIA DE INFRAESTRUCTURA DEL MUNICIPIO DE BUCARAMANGA
9598	2/09/2025 9:57	3735	13874585	JOHN JEFFERSON MORENO RODRIGUEZ	SECRETARIA DE INFRAESTRUCTURA	$ 14.000.000,00	2.3.2.02.02.008.2024680010049.2.4599031.85999.501 - OTROS SERVICIOS DE APOYO N C P 501	$ 14.000.000,00	PRESTAR SERVICIOS DE APOYO A LA GESTION PARA BRINDAR APOYO AL SEGUIMIENTO Y RESPUESTA OPORTUNA DE LAS PETICIONES , QUEJAS, RECLAMOS EN EL CUMPLIMIENTO DE LAS METAS DE LA SECRETARIA DE INFRAESTRUCTURA
9599	2/09/2025 9:57	3736	51845676	SONIA RODRIGUEZ PEDROZA	SECRETARIA DE INFRAESTRUCTURA	$ 7.500.000,00	2.3.2.02.02.008.2024680010049.2.4599031.85999.501 - OTROS SERVICIOS DE APOYO N C P 501	$ 7.500.000,00	PRESTAR SERVICIOS COMO APOYO A LA GESTION PARA FORTALECER EL AREA ADMINISTRATIVA EN EL CUMPLIMIENTO DE METAS DE LA SECRETARIA DE INFRAESTRUCTURA
9600	2/09/2025 9:57	3737	63515462	GRACIELA RODRIGUEZ PEDROZA	SECRETARIA DE INFRAESTRUCTURA	$ 8.500.000,00	2.3.2.02.02.008.2024680010049.2.4599031.85999.501 - OTROS SERVICIOS DE APOYO N C P 501	$ 8.500.000,00	PRESTAR SERVICIOS COMO APOYO A LA GESTIÓN PARA FORTALECER EL ÁREA ADMINISTRATIVA EN EL CUMPLIMIENTO DE METAS DE LA SECRETARIA DE INFRAESTRUCTURA
9601	2/09/2025 9:58	3711	1098630399	JUAN CARLOS PLATA NAVARRO	SECRETARIA DE INFRAESTRUCTURA	$ 7.500.000,00	2.3.2.02.02.008.2024680010049.2.4599031.85999.501 - OTROS SERVICIOS DE APOYO N C P 501	$ 7.500.000,00	PRESTAR SERVICIOS DE APOYO A LA GESTION PARA FORTALECER LOS PROYECTOS Y PROCESOS EN EL CUMPLIMIENTO DE LAS METAS DE LA SECRETARIA DE INFRAESTRUCTURA

RP Nro.	Fecha RP	Nro. Contrato	Nro. Doc. Contratista	Contratista	Coordinación	Valor Aprobado RP	Rubro	Valor Aprobado Rubro	Objeto
9602	2/09/2025 9:58	3713	1102362475	JORGE ALEJANDRO PARRA	SECRETARIA DE INFRAESTRUCTURA	$ 14.000.000,00	2.3.2.02.02.008.2024680010049.2.4599031.83990.317 - OTROS SERVICIOS PROFESIONALES TECNICOS Y EMPRESARIALES N C P 317	$ 14.000.000,00	PRESTAR SERVICIOS DE APOYO A LA GESTIÓN PARA EL DESARROLLO DE ACTIVIDADES DE EMBELLECIMIENTO, MANTENIMIENTO Y CONSERVACIÓN DE ZONAS RECREATIVAS, DEPORTIVAS Y ESPACIO PÚBLICO DE LA CIUDAD DE BUCARAMANGA
9603	2/09/2025 9:59	3716	1031132756	XIOMARA YULIANI BERNAL CARDENAS	SECRETARIA DE INFRAESTRUCTURA	$ 16.500.000,00	2.3.2.02.02.005.2024680010253.2.2402042.53211.317 - CARRETERAS (EXCEPTO CARRETERAS ELEVADAS) CALLES 317	$ 16.500.000,00	PRESTAR SERVICIOS PROFESIONALES COMO ADMINISTRADOR DE EMPRESAS PARA APOYAR EL DESARROLLO Y EJECUCION DE LOS CONVENIOS SOLIDARIOS EN EL CUMPLIMIENTO DE LAS METAS DE LA SECRETARIA DE INFRAESTRUCTURA
9604	2/09/2025 10:00	3709	1098729140	JUAN DIEGO NORIEGA CACERES	SECRETARIA DE INFRAESTRUCTURA	$ 18.700.000,00	2.3.2.02.02.008.2024680010049.2.4599031.83990.317 - OTROS SERVICIOS PROFESIONALES TECNICOS Y EMPRESARIALES N C P 317	$ 18.700.000,00	PRESTAR SERVICIOS PROFESIONALES PARA EL FORTALECIMIENTO DE PROYECTOS Y PROCESOS EN EL CUMPLIMIENTO DE METAS DE LA SECRETARIA DE INFRAESTRUCTURA
9605	2/09/2025 10:01	3720	1096239826	ANGIE LIZETH ARIAS NIETO	SECRETARIA DE INFRAESTRUCTURA	$ 14.400.000,00	2.3.2.02.02.005.2024680010253.2.2402042.53211.317 - CARRETERAS (EXCEPTO CARRETERAS ELEVADAS) CALLES 317	$ 14.400.000,00	PRESTAR SERVICIOS DE APOYO A LA GESTION PARA EL DESARROLLO Y EJECUCION DE LOS CONVENIOS SOLIDARIOS EN EL CUMPLIMIENTO DE LAS METAS DE LA SECRETARIA DE INFRAESTRUCTURA
9606	2/09/2025 10:01	3721	1098690894	ANDRES FERNANDO MARTINEZ	SECRETARIA DE INFRAESTRUCTURA	$ 21.600.000,00	2.3.2.02.02.005.2024680010253.2.2402042.53211.317 - CARRETERAS (EXCEPTO CARRETERAS ELEVADAS) CALLES 317	$ 21.600.000,00	PRESTAR SERVICIOS PROFESIONALES COMO ARQUITECTO ESPECIALIZADO PARA APOYAR LA SUPERVISIÓN Y SEGUIMIENTO DEL DESARROLLO Y EJECUCIÓN DE LOS CONVENIOS SOLIDARIOS EN EL CUMPLIMIENTO DE LAS METAS DE LA SECRETARIA DE INFRAESTRUCTURA
9607	2/09/2025 10:02	3722	19324953	GUILLERMO HERNANDEZ MENDEZ	SECRETARIA DE INFRAESTRUCTURA	$ 21.000.000,00	2.3.2.02.02.008.2024680010049.2.4599031.83990.317 - OTROS SERVICIOS PROFESIONALES TECNICOS Y EMPRESARIALES N C P 317	$ 21.000.000,00	PRESTAR SERVICIOS PROFESIONALES COMO ARQUITECTO PARA EL FORTALECIMIENTO DE PROYECTOS Y PROCESOS EN EL CUMPLIMIENTO DE METAS DE LA SECRETARIA DE INFRAESTRUCTURA
9608	2/09/2025 10:03	3725	1087196962	MARIA FERNANDA CUERO MASIAS	SECRETARIA DE INFRAESTRUCTURA	$ 7.500.000,00	2.3.2.02.02.008.2024680010049.2.4599031.85999.501 - OTROS SERVICIOS DE APOYO N C P 501	$ 7.500.000,00	PRESTAR SERVICIOS COMO APOYO A LA GESTIÓN PARA FORTALECER EL ÁREA ADMINISTRATIVA EN EL CUMPLIMIENTO DE METAS DE LA SECRETARIA DE INFRAESTRUCTURA
9730	3/09/2025 11:22	3756	91518549	EDINSON BECERRA VARGAS	SECRETARIA DE INFRAESTRUCTURA	$ 8.750.000,00	2.3.2.02.02.008.2024680010049.2.4599031.85999.501 - OTROS SERVICIOS DE APOYO N C P 501	$ 8.750.000,00	PRESTAR SERVICIOS DE APOYO A LA GESTIÓN PARA EL DESARROLLO DE ACTIVIDADES DE EMBELLECIMIENTO, MANTENIMIENTO Y CONSERVACIÓN DE ZONAS RECREATIVAS, DEPORTIVAS Y ESPACIO PÚBLICO DE LA CIUDAD DE BUCARAMANGA
9731	3/09/2025 11:22	3757	1100962680	KAREN JULIETH GUALDRON CHAPARRO	SECRETARIA DE INFRAESTRUCTURA	$ 16.500.000,00	2.3.2.02.02.008.2024680010049.2.4599031.83990.501 - OTROS SERVICIOS PROFESIONALES TECNICOS Y EMPRESARIALES N C P 501	$ 16.500.000,00	PRESTAR SERVICIOS PROFESIONALES COMO INGENIERO CIVIL PARA APOYAR LA PLANEACIÓN Y EJECUCIÓN DE LOS PROYECTOS DE GESTIÓN DEL RIESGO PARA EL CUMPLIMIENTO DE LAS METAS DE LA SECRETARIA DE INFRAESTRUCTURA
9732	3/09/2025 11:23	3758	1098602362	VICTOR ELIAS MENESES AGRESOTH	SECRETARIA DE INFRAESTRUCTURA	$ 16.500.000,00	2.3.2.02.02.008.2024680010049.2.4599031.83990.317 - OTROS SERVICIOS PROFESIONALES TECNICOS Y EMPRESARIALES N C P 317	$ 16.500.000,00	PRESTAR SERVICIOS PROFESIONALES COMO INGENIERO ELECTRICISTA PARA EL FORTALECIMIENTO DEL ÁREA DE EQUIPAMENTO URBANO EN EL CUMPLIMIENTO DE METAS DE LA SECRETARÍA DE INFRAESTRUCTURA
9861	4/09/2025 8:54	3819	1098788845	MARIA FERNANDA SUAREZ ESTEBAN	SECRETARIA DE INFRAESTRUCTURA	$ 18.150.000,00	2.3.2.02.02.008.2024680010049.2.4599031.83990.317 - OTROS SERVICIOS PROFESIONALES TECNICOS Y EMPRESARIALES N C P 317	$ 18.150.000,00	PRESTAR SERVICIOS PROFESIONALES COMO INGENIERO CIVIL PARA EL FORTALECIMIENTO DE PROYECTOS Y PROCESOS EN EL CUMPLIMIENTO DE METAS DE LA SECRETARIA DE INFRAESTRUCTURA

RP Nro.	Fecha RP	Nro. Contrato	Nro. Doc. Contratista	Contratista	Coordinación	Valor Aprobado RP	Rubro	Valor Aprobado Rubro	Objeto
9863	4/09/2025 9:02	3814	1092354965	MANUEL JOSE BRICEÑO VERA	SECRETARIA DE INFRAESTRUCTURA	$ 12.950.000,00	2.3.2.02.02.008.2024680010049.2.4599031.85999.501 - OTROS SERVICIOS DE APOYO N C P 501	$ 9.000.000,00	PRESTAR SERVICIOS DE APOYO AL A GESTION PARA EL FORTALECIMIENTO DEL AREA DE EQUIPAMIENTO URBANO PARA EL CUMPLIMIENTO DE METAS DE LA SECRETARIA DE INFRAESTRUCTURA
9863	4/09/2025 9:02	3814	1092354965	MANUEL JOSE BRICEÑO VERA	SECRETARIA DE INFRAESTRUCTURA	$ -	2.3.2.02.02.008.2024680010049.2.4599031.85999.501 - OTROS SERVICIOS DE APOYO N C P 501	$ 3.950.000,00	PRESTAR SERVICIOS DE APOYO AL A GESTION PARA EL FORTALECIMIENTO DEL AREA DE EQUIPAMIENTO URBANO PARA EL CUMPLIMIENTO DE METAS DE LA SECRETARIA DE INFRAESTRUCTURA
9864	4/09/2025 9:03	3798	13742344	DAVID CAMILO FLOREZ CORDOBA	SECRETARIA DE INFRAESTRUCTURA	$ 19.250.000,00	2.3.2.02.02.008.2024680010192.2.2102069.83990.226 - OTROS SERVICIOS PROFESIONALES, TECNICOS Y EMPRESARIALES N.C.P. 226	$ 15.850.000,00	PRESTAR SERVICIOS PROFESIONALES COMO ADMINISTRADOR DE EMPRESAS PARA ADELANTAR ACTIVIDADES ENCAMINADAS AL FORTALECIMIENTO DEL PROCESO MISIONAL, GESTIÓN Y DESARROLLO DE LA SECRETARÍA DE INFRAESTRUCTURA, DESDE EL ÁREA DE ALUMBRADO PÚBLICO.
9864	4/09/2025 9:03	3798	13742344	DAVID CAMILO FLOREZ CORDOBA	SECRETARIA DE INFRAESTRUCTURA	$ -	2.3.2.02.02.008.2024680010192.2.2102069.83990.526 - OTROS SERVICIOS PROFESIONALES TECNICOS Y EMPRESARIALES N C P 526	$ 3.400.000,00	PRESTAR SERVICIOS PROFESIONALES COMO ADMINISTRADOR DE EMPRESAS PARA ADELANTAR ACTIVIDADES ENCAMINADAS AL FORTALECIMIENTO DEL PROCESO MISIONAL, GESTIÓN Y DESARROLLO DE LA SECRETARÍA DE INFRAESTRUCTURA, DESDE EL ÁREA DE ALUMBRADO PÚBLICO.
9865	4/09/2025 9:06	3820	1098627502	JENNIFER KARINA HERNANDEZ CASTRO	SECRETARIA DE INFRAESTRUCTURA	$ 15.750.000,00	2.3.2.02.02.008.2024680010192.2.2102069.83990.526 - OTROS SERVICIOS PROFESIONALES TECNICOS Y EMPRESARIALES N C P 526	$ 15.750.000,00	PRESTAR SERVICIOS PROFESIONALES COMO ADMINISTRADOR DE EMPRESAS PARA ADELANTAR ACTIVIDADES ENCAMINADAS AL FORTALECIMIENTO DEL PROCESO MISIONAL, GESTIÓN Y DESARROLLO DE LA SECRETARÍA DE INFRAESTRUCTURA, DESDE EL ÁREA DE ALUMBRADO PÚBLICO.
9866	4/09/2025 9:07	3826	1101175096	ANDRES ORLANDO RODRIGUEZ PINEDA	SECRETARIA DE INFRAESTRUCTURA	$ 16.500.000,00	2.3.2.02.02.008.2024680010049.2.4599031.83990.317 - OTROS SERVICIOS PROFESIONALES TECNICOS Y EMPRESARIALES N C P 317	$ 16.500.000,00	PRESTAR SERVICIOS PROFESIONALES COMO INGENIERO CIVIL PARA APOYAR LA PLANEACION Y EJECUCION DE LOS PROYECTOS DE GESTION DEL RIESGO PARA EL CUMPLIMIENTO DE LAS METAS DE LA SECRETARIA DE INFRAESTRUCTURA
9867	4/09/2025 9:08	3817	91509594	WALTER CELIS QUINTERO	SECRETARIA DE INFRAESTRUCTURA	$ 17.500.000,00	2.3.2.02.02.008.2024680010192.2.2102069.83321.526 - SERVICIO DE INGENIERIA EN PROYECTOS DE CONSTRUCCION 526	$ 17.500.000,00	PRESTAR SERVICIOS PROFESIONALES COMO INGENIERO CIVIL PARA ADELANTAR ACTIVIDADES ENCAMINADAS AL FORTALECIMIENTO DEL PROCESO MISIONAL, GESTIÓN Y DESARROLLO DE LA SECRETARÍA DE INFRAESTRUCTURA, DESDE EL ÁREA DE ALUMBRADO PÚBLICO.
9868	4/09/2025 9:09	3807	1098731681	DIEGO FERNANDO RAMIREZ SARMIENTO	SECRETARIA DE INFRAESTRUCTURA	$ 16.500.000,00	2.3.2.02.02.008.2024680010049.2.4599031.83990.317 - OTROS SERVICIOS PROFESIONALES TECNICOS Y EMPRESARIALES N C P 317	$ 16.500.000,00	PRESTAR SERVICIOS SERVICIOS PROFESIONALES COMO INGENIERO CIVIL PARA EL FORTALECIMIENTO DE LOS PROYECTOS Y PROCESOS EN EL CUMPLIMIENTO DE LAS METAS DE LA SECRETARIA DE INFRAESTRUCTURA
9869	4/09/2025 9:09	3808	1098712839	SILVIA JULIANA SUAREZ SARQUEZ	SECRETARIA DE INFRAESTRUCTURA	$ 18.150.000,00	2.3.2.02.02.008.2024680010049.2.4599031.83990.317 - OTROS SERVICIOS PROFESIONALES TECNICOS Y EMPRESARIALES N C P 317	$ 18.150.000,00	PRESTAR SERVICIOS PROFESIONALES COMO ABOGADO PARA LOS TEMAS DE CONTRATACIÓN PÚBLICA EN TODAS SUS ETAPAS EN LA SECRETARÍA DE INFRAESTRUCTURA DEL MUNICIPIO DE BUCARAMANGA
9870	4/09/2025 9:12	3799	1098755013	JERSON JAVIER SERRANO ARANA	SECRETARIA DE INFRAESTRUCTURA	$ 20.000.000,00	2.3.2.02.02.008.2024680010049.2.4599031.83990.317 - OTROS SERVICIOS PROFESIONALES TECNICOS Y EMPRESARIALES N C P 317	$ 20.000.000,00	PRESTAR SERVICIOS PROFESIONALES COMO INGENIERO INDUSTRIAL ESPECIALIZADO PARA FORTALECER LOS PROCESOS DE CONTRATACION EN EL CUMPLIMIENTO DE LAS METAS DE LA SECRETARIA DE INFRAESTRUCTURA

RP Nro.	Fecha RP	Nro. Contrato	Nro. Doc. Contratista	Contratista	Coordinación	Valor Aprobado RP	Rubro	Valor Aprobado Rubro	Objeto
9871	4/09/2025 9:13	3795	1098730591	IVO ALEJANDRO RIVERA PINILLA	SECRETARIA DE INFRAESTRUCTURA	$ 20.000.000,00	2.3.2.02.02.008.2024680010049.2.4599031.83990.317 - OTROS SERVICIOS PROFESIONALES TECNICOS Y EMPRESARIALES N C P 317	$ 20.000.000,00	PRESTAR SERVICIOS PROFESIONALES COMO INGENIERO CIVIL PARA LA PLANEACION Y EJECUCION DE LOS PROYECTOS Y PROCESOS QUE DESARROLLA LA SECRETARIA INFRAESTRUCTURA DEL MUNICIPIO DE BUCARAMANGA
9872	4/09/2025 9:14	3792	1098662774	ANDRES FELIPE DUEÑAS SANCHEZ	SECRETARIA DE INFRAESTRUCTURA	$ 16.500.000,00	2.3.2.02.02.008.2024680010049.2.4599031.83990.317 - OTROS SERVICIOS PROFESIONALES TECNICOS Y EMPRESARIALES N C P 317	$ 16.500.000,00	PRESTAR SERVICIOS PROFESIONALES COMO INGENIERO INDUSTRIAL PARA APOYAR EL ÁREA DE BANCO DE PROYECTOS EN EL CUMPLIMIENTO DE LAS METAS DE LA SECRETARIA DE INFRAESTRUCTURA
9939	4/09/2025 10:23		900593828	ARIETE INGENIERIA & CONSTRUCCION S.A.S.	SECRETARIA DE INFRAESTRUCTURA	$ 54.137.405,22	2.3.7.06.02.2025000000261 16.2.4599002.53129.501 - OTROS EDIFICIOS NO RESIDENCIALES	$ 34.137.405,22	PASIVO EXIGIBLE CONTRATO NO. 37 DE 2022, CUYO OBJETO ES: ADECUACIÓN DE SALONES COMUNALES EN EL MUNICIPIO DE BUCARAMANGA SANTANDER. - GRUPO 2
9939	4/09/2025 10:23		900593828	ARIETE INGENIERIA & CONSTRUCCION S.A.S.	SECRETARIA DE INFRAESTRUCTURA	$ -	2.3.7.06.02.2025000000261 16.2.4599002.54129.501 - SERVICIOS GENERALES DE CONSTRUCCION DE OTROS EDIFICIOS NO RESIDENCIALES	$ 20.000.000,00	PASIVO EXIGIBLE CONTRATO NO. 37 DE 2022, CUYO OBJETO ES: ADECUACIÓN DE SALONES COMUNALES EN EL MUNICIPIO DE BUCARAMANGA SANTANDER. - GRUPO 2
9940	4/09/2025 10:23		901572183	CONSORCIO INTERVENTORES ORDAN	SECRETARIA DE INFRAESTRUCTURA	$ 227.346.635,04	2.3.7.06.02.2025000000261 16.2.4599002.53129.501 - OTROS EDIFICIOS NO RESIDENCIALES	$ 65.478.516,04	PASIVO EXIGIBLE CONTRATO NO. 49 DE 2022, CUYO OBJETO ES: INTERVENTORÍA A LA ADECUACIÓN DE SALONES COMUNALES EN EL MUNICIPIO DE BUCARAMANGA SANTANDER”
9940	4/09/2025 10:23		901572183	CONSORCIO INTERVENTORES ORDAN	SECRETARIA DE INFRAESTRUCTURA	$ -	2.3.7.06.02.2025000000261 16.2.4599002.54129.501 - SERVICIOS GENERALES DE CONSTRUCCION DE OTROS EDIFICIOS NO RESIDENCIALES	$ 161.868.119,00	PASIVO EXIGIBLE CONTRATO NO. 49 DE 2022, CUYO OBJETO ES: INTERVENTORÍA A LA ADECUACIÓN DE SALONES COMUNALES EN EL MUNICIPIO DE BUCARAMANGA SANTANDER”
9941	4/09/2025 10:24		901569399	CONSORCIO PRACI	SECRETARIA DE INFRAESTRUCTURA	$ 460.704.463,00	2.3.7.06.02.2025000000261 16.2.4599002.53129.501 - OTROS EDIFICIOS NO RESIDENCIALES	$ 96.968.284,00	ASIVO EXIGIBLE CONTRATO NO. 38 DE 2022, CUYO OBJETO ES: ADECUACIÓN DE SALONES COMUNALES EN EL MUNICIPIO DE BUCARAMANGA SANTANDER. - GRUPO 1
9941	4/09/2025 10:24		901569399	CONSORCIO PRACI	SECRETARIA DE INFRAESTRUCTURA	$ -	2.3.7.06.02.2025000000261 16.2.4599002.54129.501 - SERVICIOS GENERALES DE CONSTRUCCION DE OTROS EDIFICIOS NO RESIDENCIALES	$ 143.005.287,00	ASIVO EXIGIBLE CONTRATO NO. 38 DE 2022, CUYO OBJETO ES: ADECUACIÓN DE SALONES COMUNALES EN EL MUNICIPIO DE BUCARAMANGA SANTANDER. - GRUPO 1
9941	4/09/2025 10:24		901569399	CONSORCIO PRACI	SECRETARIA DE INFRAESTRUCTURA	$ -	2.3.7.06.02.2025000000261 16.2.4599002.54129.573 - SERVICIOS GENERALES DE CONSTRUCCION DE OTROS EDIFICIOS NO RESIDENCIALES	$ 220.730.892,00	ASIVO EXIGIBLE CONTRATO NO. 38 DE 2022, CUYO OBJETO ES: ADECUACIÓN DE SALONES COMUNALES EN EL MUNICIPIO DE BUCARAMANGA SANTANDER. - GRUPO 1
9942	4/09/2025 10:24		901566490	CONSORCIO PARQUES Y ESCENARIOS PG	SECRETARIA DE INFRAESTRUCTURA	$ 1.790.972.520,10	2.3.7.06.02.2025000000261 16.2.4599002.54270.501 - SERVICIOS GENERALES DE CONSTRUCCION DE INSTALACIONES AL AIRE LIBRE PARA DEPORTES Y ESPARCIMIENTO	$ 474.683.963,00	PASIVO EXIGIBLE CONTRATO NO. 34 DE 2022, CUYO OBJETO ES: ADECUACIÓN DE LA INFRAESTRUCTURA DE PARQUES Y ESCENARIOS DEPORTIVOS EN EL MUNICIPIO DE BUCARAMANGA, SANTANDER. - GRUPO 3
9942	4/09/2025 10:24		901566490	CONSORCIO PARQUES Y ESCENARIOS PG	SECRETARIA DE INFRAESTRUCTURA	$ -	2.3.7.06.02.2025000000261 16.2.4599002.54270.513 - SERVICIOS GENERALES DE CONSTRUCCION DE INSTALACIONES AL AIRE LIBRE PARA DEPORTES Y ESPARCIMIENTO	$ 339.950.000,00	PASIVO EXIGIBLE CONTRATO NO. 34 DE 2022, CUYO OBJETO ES: ADECUACIÓN DE LA INFRAESTRUCTURA DE PARQUES Y ESCENARIOS DEPORTIVOS EN EL MUNICIPIO DE BUCARAMANGA, SANTANDER. - GRUPO 3

RP Nro.	Fecha RP	Nro. Contrato	Nro. Doc. Contratista	Contratista	Coordinación	Valor Aprobado RP	Rubro	Valor Aprobado Rubro	Objeto
9942	4/09/2025 10:24		901566490	CONSORCIO PARQUES Y ESCENARIOS PG	SECRETARIA DE INFRAESTRUCTURA	$ -	2.3.7.06.02.2025000000261 16.2.4599002.54270.573 - SERVICIOS GENERALES DE CONSTRUCCION DE INSTALACIONES AL AIRE LIBRE PARA DEPORTES Y ESPARCIMIENTO	$ 976.338.557,10	PASIVO EXIGIBLE CONTRATO NO. 34 DE 2022, CUYO OBJETO ES: ADECUACIÓN DE LA INFRAESTRUCTURA DE PARQUES Y ESCENARIOS DEPORTIVOS EN EL MUNICIPIO DE BUCARAMANGA, SANTANDER. - GRUPO 3
10052	5/09/2025 11:57	3833	63530813	ANDREA VIVIANA FUENTES LAMUS	SECRETARIA DE INFRAESTRUCTURA	$ 17.500.000,00	2.3.2.02.02.008.2024680010 192.2.2102069.83990.526 - OTROS SERVICIOS PROFESIONALES TECNICOS Y EMPRESARIALES N C P 526	$ 17.500.000,00	PRESTAR SERVICIOS PROFESIONALES COMO INGENIERO INDUSTRIAL PARA ADELANTAR ACTIVIDADES ENCAMINADAS AL FORTALECIMIENTO DEL PROCESO MISIONAL, GESTIÓN Y DESARROLLO DE LA SECRETARÍA DE INFRAESTRUCTURA, DESDE EL ÁREA DE ALUMBRADO PÚBLICO.
10053	5/09/2025 11:58	3860	13746398	HECTOR AUGUSTO ORDUZ MALDONADO	SECRETARIA DE INFRAESTRUCTURA	$ 17.500.000,00	2.3.2.02.02.008.2024680010 192.2.2102069.83990.526 - OTROS SERVICIOS PROFESIONALES TECNICOS Y EMPRESARIALES N C P 526	$ 17.500.000,00	PRESTAR SERVICIOS PROFESIONALES COMO INGENIERO AMBIENTAL Y DE SANEAMIENTO PARA ADELANTAR ACTIVIDADES ENCAMINADAS AL FORTALECIMIENTO DEL PROCESO MISIONAL, GESTIÓN Y DESARROLLO DE LA SECRETARÍA DE INFRAESTRUCTURA, DESDE EL ÁREA DE ALUMBRADO PÚBLICO.
10162	8/09/2025 14:06	3881	63358587	JACKELINE TOLOSA SALON	SECRETARIA DE INFRAESTRUCTURA	$ 14.000.000,00	2.3.2.02.02.008.2024680010 192.2.2102069.83990.526 - OTROS SERVICIOS PROFESIONALES TECNICOS Y EMPRESARIALES N C P 526	$ 14.000.000,00	PRESTAR SERVICIOS PROFESIONALES COMO ADMINISTRADOR DE EMPRESAS PARA ADELANTAR ACTIVIDADES ENCAMINADAS AL FORTALECIMIENTO DEL PROCESO MISIONAL, GESTIÓN Y DESARROLLO DE LA SECRETARÍA DE INFRAESTRUCTURA, DESDE EL ÁREA DE ALUMBRADO PÚBLICO.
10165	8/09/2025 15:22	2842	37863152	ENELDA GOMEZ NIÑO	SECRETARIA DE INFRAESTRUCTURA	$ 5.000.000,00	2.3.2.02.02.008.2024680010 049.2.4599031.83990.317 - OTROS SERVICIOS PROFESIONALES TECNICOS Y EMPRESARIALES N C P 317	$ 5.000.000,00	ADICIONAL EN VALOR Y PLAZO NO. 1 AL CONTRATO DE PRESTACION DE SERVICIOS PROFESIONALES # 2842 DEL 30 DE JULIO DE 2025, CUYO OBJETO ES: PRESTAR SERVICIOS PROFESIONALES COMO CONTADOR PUBLICO ESPECIALIZADO PARA APOYAR EL ÁREA PRESUPUESTAL EN EL CUMPLIMIENTO DE METAS DE LA SECRETARIA DE INFRAESTRUCTURA
10166	8/09/2025 15:22	2836	1098773016	ANDREA JULIANA SUAREZ LEAL	SECRETARIA DE INFRAESTRUCTURA	$ 5.000.000,00	2.3.2.02.02.008.2024680010 049.2.4599031.83321.501 - SERVICIOS DE INGENIERIA EN PROYECTOS DE CONSTRUCCION 501	$ 5.000.000,00	ADICIONAL EN VALOR Y PLAZO NO. 1 AL CONTRATO DE PRESTACION DE SERVICIOS PROFESIONALES # 2836 DEL 30 DE JULIO DE 2025, CUYO OBJETO ES: PRESTAR SERVICIOS PROFESIONALES COMO INGENIERO CIVIL PARA FORTALECER LOS PROYECTOS Y PROCESOS EN EL CUMPLIMIENTO DE METAS QUE DESARROLLA LA SECRETARIA DE INFRAESTRUCTURA
10167	8/09/2025 15:22	2925	63486215	NUBIA CONSTANZA VALENCIA PINZON	SECRETARIA DE INFRAESTRUCTURA	$ 4.400.000,00	2.3.2.02.02.008.2024680010 049.2.4599031.83990.317 - OTROS SERVICIOS PROFESIONALES TECNICOS Y EMPRESARIALES N C P 317	$ 4.400.000,00	ADICIONAL EN VALOR Y PLAZO NO. 1 AL CONTRATO DE PRESTACION DE SERVICIOS PROFESIONALES # 2925 DEL 01 DE AGOSTO DE 2025, CUYO OBJETO ES: PRESTAR SERVICIOS PROFESIONALES COMO INGENIERO DE SISTEMAS PARA APOYAR LOS SISTEMAS FINANCIEROS Y DE INFORMACION ADMINISTRATIVA EN EL CUMPLIMIENTO DE METAS QUE DESARROLLA LA SECRETARIA DE INFRAESTRUCTURA
10168	8/09/2025 15:23	3141	1098649127	JENNY PAOLA RODRIGUEZ PEREZ	SECRETARIA DE INFRAESTRUCTURA	$ 2.400.000,00	2.3.2.02.02.008.2024680010 049.2.4599031.83990.317 - OTROS SERVICIOS PROFESIONALES TECNICOS Y EMPRESARIALES N C P 317	$ 2.400.000,00	ADICIONAL EN VALOR Y PLAZO NO. 1 AL CONTRATO DE PRESTACION DE SERVICIOS PROFESIONALES #3141 DEL 14 DE AGOSTO DE 2025, CUYO OBJETO ES: PRESTAR SERVICIOS PROFESIONALES COMO ADMINISTRADOR DE EMPRESAS ESPECIALIZADO EN LA SECRETARIA DE INFRAESTRUCTURA PARA FORTALECER PROCESOS ADMINISTRATIVOS Y CONTRACTUALES EN EL CUMPLIMIENTO DE METAS"
10169	8/09/2025 15:23	2179	1005565577	ZARETH YULENY MOTTA PABON	SECRETARIA DE INFRAESTRUCTURA	$ 12.500.000,00	2.3.2.02.02.008.2024680010 049.2.4599031.83990.317 - OTROS SERVICIOS PROFESIONALES TECNICOS Y EMPRESARIALES N C P 317	$ 12.500.000,00	ADICIONAL EN VALOR Y PLAZO NO. 1 AL CONTRATO DE PRESTACION DE SERVICIOS PROFESIONALES # 2179 DEL 09 DE ABRIL DE 2025, CUYO OBJETO ES: PRESTAR SERVICIOS PROFESIONALES COMO TRABAJADORA SOCIAL PARA EL FORTALECIMIENTO DE LOS PROYECTOS Y PROCESOS PARA EL CUMPLIMIENTO DE LAS METAS DE LA SECRETARÍA DE INFRAESTRUCTURA

RP Nro.	Fecha RP	Nro. Contrato	Nro. Doc. Contratista	Contratista	Coordinación	Valor Aprobado RP	Rubro	Valor Aprobado Rubro	Objeto
10170	8/09/2025 15:23	2367	1095843401	MARIA LUCIA DURAN AGUIRRE	SECRETARIA DE INFRAESTRUCTURA	$ 5.666.666,66	2.3.2.02.02.008.2024680010049.2.4599031.82120.501 - SERVICIOS DE ASESORAMIENTO Y REPRESENTACION JURIDICA RELATIVOS A OTROS CAMPOS DEL DERECHO 501	$ 5.666.666,66	ADICIONAL EN VALOR Y PLAZO NO. 1 AL CONTRATO DE PRESTACION DE SERVICIOS PROFESIONALES # 2367 DEL 06 DE JUNIO DE 2025, CUYO OBJETO ES: PRESTAR SERVICIOS PROFESIONALES COMO ABOGADO PARA DESARROLLAR ACTIVIDADES JURIDICAS EN EL AREA DE CONTRATACIÓN PÚBLICA EN LA SECRETARIA DE INFRAESTRUCTURA DEL MUNICIPIO DE BUCARAMANGA
10173	8/09/2025 16:03		901666588	CONSORCIO UNIDO	SECRETARIA DE INFRAESTRUCTURA	$ 279.977.521,20	2.3.7.06.02.2025000000261 16.2.4599002.53129.501 - OTROS EDIFICIOS NO RESIDENCIALES	$ 279.977.521,20	PASIVO EXIGIBLE CONTRATO NO. 448 DE 2022, CUYO OBJETO ES: CONSTRUCCION CENTRO VIDA Y ESPACIOS COMPLEMENTARIOS ANTONIA SANTOS EN EL MUNICIPIO DE BUCARAMANGA. VIGENCIAS FUTURAS, ACUERDO NO. 037 DE 2022
10265	9/09/2025 16:19	3902	1099370458	ANDRES FERNNEY BARAJAS BARAJAS	SECRETARIA DE INFRAESTRUCTURA	$ 10.500.000,00	2.3.2.02.02.008.2024680010049.2.4599031.85999.501 - OTROS SERVICIOS DE APOYO N C P 501	$ 10.500.000,00	PRESTAR SERVICIOS COMO APOYO A LA GESTION PARA FORTALECER LOS PROYECTOS ESTRATEGICOS EN EL CUMPLIMIENTO DE METAS DE LA SECRETARIA DE INFRAESTRUCTURA.
10305	10/09/2025 13:43	3933	1102374007	JOSE ALEJANDRO SANDOVAL MEDINA	SECRETARIA DE INFRAESTRUCTURA	$ 16.500.000,00	2.3.2.02.02.008.2024680010049.2.4599031.83990.317 - OTROS SERVICIOS PROFESIONALES TECNICOS Y EMPRESARIALES N C P 317	$ 16.500.000,00	PRESTAR SERVICIOS PROFESIONALES COMO INGENIERO CIVIL PARA EL FORTALECIMIENTO DE PROYECTOS Y PROCESOS EN EL CUMPLIMIENTO DE METAS DE LA SECRETARIA DE INFRAESTRUCTURA
10306	10/09/2025 13:43	3965	63501010	INIRIDA MARCELA GOMEZ ESPARZA	SECRETARIA DE INFRAESTRUCTURA	$ 21.000.000,00	2.3.2.02.02.008.2024680010049.2.4599031.83990.317 - OTROS SERVICIOS PROFESIONALES TECNICOS Y EMPRESARIALES N C P 317	$ 21.000.000,00	PRESTAR SERVICIOS PROFESIONALES COMO INGENIERO CIVIL PARA LA PLANEACION Y EJECUCION DE LOS PROYECTOS Y PROCESOS QUE DESARROLLA LA SECRETARIA DE INFRAESTRUCTURA DEL MUNICIPIO DE BUCARAMANGA
10314	10/09/2025 13:59		901667700	CONSORCIO INTER-ANDINO	SECRETARIA DE INFRAESTRUCTURA	$ 29.711.821,71	2.3.7.06.02.2025000000261 16.2.4599002.53129.501 - OTROS EDIFICIOS NO RESIDENCIALES	$ 29.711.821,71	PASIVO EXIGIBLE CONTRATO NO. 449 DE 2022, CUYO OBJETO ES: INTERVENTORIA A LA CONSTRUCCIÓN CENTRO VIDA Y ESPACIOS COMPLEMENTARIOS ANTONIA SANTOS EN EL MUNICIPIO DE BUCARAMANGA. VIGENCIAS FUTURAS, ACUERDO NO. 037 DE 2022
10315	10/09/2025 14:02		804006674	EMPRESA DE ASEO DE BUCARAMANGA EMAB S A E S P	SECRETARIA DE INFRAESTRUCTURA	$ 365.185.347,00	2.3.3.01.02.004.03.2024680010048.1.4003047.91123.215 - SERVICIOS DE LA ADMINISTRACION PUBLICA RELACIONADOS CON LA VIVIENDA E INFRAESTRUCTURA DE SERVICIOS PUBLICOS 215	$ 365.185.347,00	PAGO SUBSIDIOS DE SERVICIOS DE ASEO DEL MES JULIO DE 2025 SEGÚN FACTURA NO. ES 382 $ 365.185.347,00 VALOR TOTAL $ 365.185.347,00- EMAB
10354	11/09/2025 10:23	3994	91278364	OSCAR ELIECER MARTINEZ ARGUELLO	SECRETARIA DE INFRAESTRUCTURA	$ 18.150.000,00	2.3.2.02.02.008.2024680010049.2.4599031.83990.317 - OTROS SERVICIOS PROFESIONALES TECNICOS Y EMPRESARIALES N C P 317	$ 18.150.000,00	PRESTAR SERVICIOS PROFESIONALES COMO ADMINISTRADOR DE EMPRESAS PARA EL FORTALECIMIENTO DE PROYECTOS Y PROCESOS EN LA SECRETARIA DE INFRAESTRUCTURA DEL MUNICIPIO DE BUCARAMANGA
10364	11/09/2025 11:56	210	804004619	JUNTA DE ACCION COMUNAL VEREDA EL GUALILO PARTE ALTA DEL CORREGIMIENTO TRES (3)	SECRETARIA DE INFRAESTRUCTURA	$ 410.000.000,00	2.3.2.02.02.005.2024680010253.2.2402042.53211.317 - CARRETERAS (EXCEPTO CARRETERAS ELEVADAS) CALLES 317	$ 410.000.000,00	AUNAR ESFUERZOS ENTRE EL MUNICIPIO DE BUCARAMANGA Y LA JUNTA DE ACCIÓN COMUNAL DE LA VEREDA GUALILO PARTE ALTA DEL CORREGIMIENTO TRES, PARA EL MEJORAMIENTO DE VÍAS TERCIARIAS A TRAVÉS DE LA CONSTRUCCIÓN DE PLACA HUELLAS Y ALCANTARILLAS EN EL SECTOR RURAL DEL MUNICIPIO DE BUCARAMANGA - SANTANDER
10365	11/09/2025 11:57	211	901703289	JUNTA DE ACCION COMUNAL DE LA VEREDA SAN PEDRO ALTO DEL CORREGIMIENTO UNO (1)	SECRETARIA DE INFRAESTRUCTURA	$ 328.790.410,00	2.3.2.02.02.005.2024680010253.2.2402042.53211.588 - CARRETERAS (EXCEPTO CARRETERAS ELEVADAS) CALLES 588	$ 328.790.410,00	AUNAR ESFUERZOS ENTRE EL MUNICIPIO DE BUCARAMANGA Y LA JUNTA DE ACCIÓN COMUNAL DE SAN PEDRO ALTO DEL CORREGIMIENTO UNO (1) DEL MUNICIPIO DE BUCARAMANGA PARA EL MEJORAMIENTO DE VÍAS TERCIARIAS A TRAVÉS DE LA CONSTRUCCIÓN DE PLACA HUELLAS Y ALCANTARILLAS EN EL SECTOR RURAL DEL MUNICIPIO DE BUCARAMANGA, SANTANDER

RP Nro.	Fecha RP	Nro. Contrato	Nro. Doc. Contratista	Contratista	Coordinación	Valor Aprobado RP	Rubro	Valor Aprobado Rubro	Objeto
10366	11/09/2025 11:57	212	901933832	JUNTA DE ACCION COMUNAL DE LA VEREDA PEDREGAL	SECRETARIA DE INFRAESTRUCTURA	$ 762.467.825,00	2.3.2.02.02.005.2024680010253.2.2402042.53211.317 - CARRETERAS (EXCEPTO CARRETERAS ELEVADAS) CALLES 317	$ 410.000.000,00	AUNAR ESFUERZOS ENTRE EL MUNICIPIO DE BUCARAMANGA Y LA JUNTA DE ACCIÓN COMUNAL DE LA VEREDA EL PEDREGAL DEL CORREGIMIENTO TRES (3) DEL MUNICIPIO DE BUCARAMANGA PARA EL MEJORAMIENTO VIAL RURAL, A TRAVÉS DE LA CONSTRUCCIÓN DE PLACA HUELLAS Y OBRAS DE DRENAJE EN EL SECTOR RURAL DEL MUNICIPIO DE BUCARAMANGA – SANTANDER
10366	11/09/2025 11:57	212	901933832	JUNTA DE ACCION COMUNAL DE LA VEREDA PEDREGAL	SECRETARIA DE INFRAESTRUCTURA	$ -	2.3.2.02.02.005.2024680010253.2.2402042.53211.588 - CARRETERAS (EXCEPTO CARRETERAS ELEVADAS) CALLES 588	$ 352.467.825,00	AUNAR ESFUERZOS ENTRE EL MUNICIPIO DE BUCARAMANGA Y LA JUNTA DE ACCIÓN COMUNAL DE LA VEREDA EL PEDREGAL DEL CORREGIMIENTO TRES (3) DEL MUNICIPIO DE BUCARAMANGA PARA EL MEJORAMIENTO VIAL RURAL, A TRAVÉS DE LA CONSTRUCCIÓN DE PLACA HUELLAS Y OBRAS DE DRENAJE EN EL SECTOR RURAL DEL MUNICIPIO DE BUCARAMANGA – SANTANDER
10367	11/09/2025 11:58	213	901870547	JUNTA DE ACCION COMUNAL DE LA VEREDA SAN JOSE, CORREGIMIENTO TRES	SECRETARIA DE INFRAESTRUCTURA	$ 762.467.825,00	2.3.2.02.02.005.2024680010253.2.2402042.53211.317 - CARRETERAS (EXCEPTO CARRETERAS ELEVADAS) CALLES 317	$ 410.000.000,00	AUNAR ESFUERZOS ENTRE EL MUNICIPIO DE BUCARAMANGA Y LA JUNTA DE ACCIÓN COMUNAL DE LA VEREDA SAN JOSE DEL CORREGIMIENTO TRES (3) DEL MUNICIPIO DE BUCARAMANGA PARA EL MEJORAMIENTO VIAL RURAL, A TRAVÉS DE LA CONSTRUCCIÓN DE PLACA HUELLAS Y OBRAS DE DRENAJE EN EL SECTOR RURAL DEL MUNICIPIO DE BUCARAMANGA – SANTANDER
10367	11/09/2025 11:58	213	901870547	JUNTA DE ACCION COMUNAL DE LA VEREDA SAN JOSE, CORREGIMIENTO TRES	SECRETARIA DE INFRAESTRUCTURA	$ -	2.3.2.02.02.005.2024680010253.2.2402042.53211.588 - CARRETERAS (EXCEPTO CARRETERAS ELEVADAS) CALLES 588	$ 352.467.825,00	AUNAR ESFUERZOS ENTRE EL MUNICIPIO DE BUCARAMANGA Y LA JUNTA DE ACCIÓN COMUNAL DE LA VEREDA SAN JOSE DEL CORREGIMIENTO TRES (3) DEL MUNICIPIO DE BUCARAMANGA PARA EL MEJORAMIENTO VIAL RURAL, A TRAVÉS DE LA CONSTRUCCIÓN DE PLACA HUELLAS Y OBRAS DE DRENAJE EN EL SECTOR RURAL DEL MUNICIPIO DE BUCARAMANGA – SANTANDER
10368	11/09/2025 12:00	214	901869955	JUNTA DE ACCION COMUNAL DE LA VEREDA EL ABURRIDO PARTE ALTA DEL CORREGIMIENTO 1	SECRETARIA DE INFRAESTRUCTURA	$ 352.467.825,00	2.3.2.02.02.005.2024680010253.2.2402042.53211.588 - CARRETERAS (EXCEPTO CARRETERAS ELEVADAS) CALLES 588	$ 352.467.825,00	AUNAR ESFUERZOS ENTRE EL MUNICIPIO DE BUCARAMANGA Y LA JUNTA DE ACCIÓN COMUNAL DE LA VEREDA EL ABURRIDO PARTE ALTA, DEL CORREGIMIENTO UNO (1) DEL MUNICIPIO DE BUCARAMANGA PARA EL MEJORAMIENTO DE VÍAS TERCIARIAS A TRAVÉS DE LA CONSTRUCCIÓN DE PLACA HUELLAS Y ALCANTARILLAS EN EL SECTOR RURAL DEL MUNICIPIO DE BUCARAMANGA, SANTANDER
10382	11/09/2025 16:58		830122566	COLOMBIA TELECOMUNICACIONES S.A E.S.P BIC	SECRETARIA DE INFRAESTRUCTURA	$ 21.323.183,37	2.3.2.02.02.008.2024680010192.1.2102069.84120.526 - SERVICIO DE TELEFONA FIJA (ACCESO) 526	$ 21.323.183,37	CONSUMO DE TELEFONIA LOCAL - ADSL (FIBRA OPTICA, SERVIDOR) CORRESPONDIENTE AL MES DE AGOSTO DEL 2025, SEGUN FACTURA 580831367118 DE MOVISTAR CUENTA NO.010 POR VALOR DE $ 21.323.183,37
10405	12/09/2025 14:06	4003	37550043	MARLY YOLIMA ARDILA MANTILLA	SECRETARIA DE INFRAESTRUCTURA	$ 16.500.000,00	2.3.2.02.02.008.2024680010049.2.4599031.83990.251 - OTROS SERVICIOS PROFESIONALES TECNICOS Y EMPRESARIALES N C P 251	$ 16.500.000,00	PRESTAR SERVICIOS COMO PROFESIONAL ESPECIALIZADO PARA APOYAR EL ÁREA DE BANCO DE PROYECTOS EN EL CUMPLIMIENTO DE LAS METAS DE LA SECRETARIA DE INFRAESTRUCTURA
10438	15/09/2025 11:35	4012	79223198	HERNAN DARIO BRICEÑO VILLALOBOS	SECRETARIA DE INFRAESTRUCTURA	$ 19.250.000,00	2.3.2.02.02.008.2024680010192.2.2102069.83213.226 - SERVICIOS DE ARQUITECTURA PARA PROYECTOS DE CONSTRUCCIONES NO RESIDENCIALES 226	$ 19.250.000,00	PRESTAR SERVICIOS PROFESIONALES COMO ARQUITECTO PARA EJECUTAR EL DISEÑO, GESTIÓN Y SUPERVISIÓN DE PROYECTOS; ASÍ COMO LA SUPERVISIÓN DE CONTRATOS DE OBRA E INTERVENTORÍA, CON EL OBJETIVO DE GARANTIZAR EL CUMPLIMIENTO DE LAS METAS ESTABLECIDAS POR LA SECRETARIA DE INFRAETRUCTURA DESDE LA OFICINA DE ALUMBRADO PÚBLICO.
10439	15/09/2025 11:36	4001	1098662562	SILVIA ALEJANDRA PINTO BOHORQUEZ	SECRETARIA DE INFRAESTRUCTURA	$ 17.500.000,00	2.3.2.02.02.008.2024680010192.2.2102069.83990.226 - OTROS SERVICIOS PROFESIONALES, TECNICOS Y EMPRESARIALES N.C.P. 226	$ 17.500.000,00	PRESTAR SERVICIOS PROFESIONALES COMO INGENIERA INDUSTRIAL PARA ADELANTAR ACTIVIDADES ENCAMINADAS AL FORTALECIMIENTO DEL PROCESO MISIONAL, GESTIÓN Y DESARROLLO DE LA SECRETARÍA DE INFRAESTRUCTURA, DESDE EL ÁREA DE ALUMBRADO PÚBLICO.
10452	15/09/2025 14:53	4050	1098625522	JOSIMAR MUÑOZ MENDOZA	SECRETARIA DE INFRAESTRUCTURA	$ 17.500.000,00	2.3.2.02.02.008.2024680010192.2.2102069.83990.226 - OTROS SERVICIOS PROFESIONALES, TECNICOS Y EMPRESARIALES N.C.P. 226	$ 17.500.000,00	PRESTAR SERVICIOS PROFESIONALES COMO INGENIERO INDUSTRIAL PARA ADELANTAR ACTIVIDADES ENCAMINADAS AL FORTALECIMIENTO DEL PROCESO MISIONAL, GESTIÓN Y DESARROLLO DE LA SECRETARÍA DE INFRAESTRUCTURA, DESDE EL ÁREA DE ALUMBRADO PÚBLICO.
10470	15/09/2025 15:57	217	901702151	MAAS INGENIERIA & CONSTRUCCIONES S.A.S	SECRETARIA DE INFRAESTRUCTURA	$ 257.865.599,00	2.3.2.02.02.008.2024680010084.2.4599006.83321.201 - SERVICIOS DE INGENIERIA EN PROYECTOS DE CONSTRUCCION 201	$ 257.865.599,00	INTERVENTORIA A LA ACTUALIZACIÓN DE LOS ESTUDIOS Y DISEÑOS PARA LA RESTAURACIÓN DE LA PLAZA SAN MATEO INMUEBLE DECLARADO BIEN DE INTERÉS CULTURAL DEL ÁMBITO TERRITORIAL EN EL MUNICIPIO DE BUCARAMANGA, SANTANDER

RP Nro.	Fecha RP	Nro. Contrato	Nro. Doc. Contratista	Contratista	Coordinación	Valor Aprobado RP	Rubro	Valor Aprobado Rubro	Objeto
10471	15/09/2025 16:02	4043	63318086	JUDITH ORTIZ CELIS	SECRETARIA DE INFRAESTRUCTURA	$ 16.500.000,00	2.3.2.02.02.005.2024680010253.2.2402042.53211.317 - CARRETERAS (EXCEPTO CARRETERAS ELEVADAS) CALLES 317	$ 16.500.000,00	PRESTAR SERVICIOS PROFESIONALES PARA EL FORTALECIMIENTO DEL DESARROLLO Y EJECUCIÓN DE LOS CONVENIOS SOLIDARIOS EN EL CUMPLIMIENTO DE LAS METAS DE LA SECRETARÍA DE INFRAESTRUCTURA
10472	15/09/2025 16:03	4042	37685339	MARQUEZA GONZALEZ SERENO	SECRETARIA DE INFRAESTRUCTURA	$ 16.500.000,00	2.3.2.02.02.008.2024680010049.2.4599031.83990.251 - OTROS SERVICIOS PROFESIONALES TECNICOS Y EMPRESARIALES N C P 251	$ 16.500.000,00	PRESTAR SERVICIOS PROFESIONALES COMO CONTADOR PUBLICO PARA EL FORTALECIMIENTO DE PROYECTOS Y PROCESOS EN EL CUMPLIMIENTO DE METAS DE LA SECRETARIA DE INFRAESTRUCTURA
10473	15/09/2025 16:04	4030	1098752709	CAMILO ANDRES RODRIGUEZ JAIMES	SECRETARIA DE INFRAESTRUCTURA	$ 16.500.000,00	2.3.2.02.02.008.2024680010049.2.4599031.83990.251 - OTROS SERVICIOS PROFESIONALES TECNICOS Y EMPRESARIALES N C P 251	$ 16.500.000,00	PRESTAR SERVICIOS PROFESIONALES COMO ARQUITECTO PARA EL FORTALECIMIENTO DEL ÁREA DE EQUIPAMENTO URBANO EN EL CUMPLIMIENTO DE METAS DE LA SECRETARÍA DE INFRAESTRUCTURA
10474	15/09/2025 16:08	4032	13860651	EDINSON LEONARDO CARREÑO MELENDEZ	SECRETARIA DE INFRAESTRUCTURA	$ 19.250.000,00	2.3.2.02.02.008.2024680010192.2.2102069.83990.226 - OTROS SERVICIOS PROFESIONALES, TECNICOS Y EMPRESARIALES N.C.P. 226	$ 19.250.000,00	PRESTAR SERVICIOS PROFESIONALES COMO INGENIERO DE SISTEMAS PARA ADELANTAR ACTIVIDADES ENCAMINADAS AL FORTALECIMIENTO DEL PROCESO MISIONAL, GESTIÓN Y DESARROLLO DE LA SECRETARÍA DE INFRAESTRUCTURA, DESDE EL ÁREA DE ALUMBRADO PÚBLICO.
10475	15/09/2025 16:10	4038	1005235992	BLANCA JAZBLEIDY PINEDA CHACON	SECRETARIA DE INFRAESTRUCTURA	$ 12.250.000,00	2.3.2.02.02.008.2024680010192.2.2102069.85999.226 - OTROS SERVICIOS DE APOYO N C P 226	$ 12.250.000,00	PRESTAR SERVICIOS DE APOYO A LA GESTIÓN PARA FORTALECER LOS PROCESOS ADMINISTRATIVOS, DOCUMENTALES Y DE GESTIÓN DE LA SECRETARÍA DE INFRAESTRUCTURA; DESDE EL ÁREA DE ALUMBRADO PÚBLICO.
10486	16/09/2025 10:56	4086	1098769464	EDSON ALBERTO ACEVEDO BAUTISTA	SECRETARIA DE INFRAESTRUCTURA	$ 16.500.000,00	2.3.2.02.02.008.2024680010049.2.4599031.83990.251 - OTROS SERVICIOS PROFESIONALES TECNICOS Y EMPRESARIALES N C P 251	$ 16.500.000,00	PRESTAR SERVICIOS PROFESIONALES COMO INGENIERO AMBIENTAL PARA EL FORTALECIMIENTO DE PROYECTOS Y PROCESOS EN EL CUMPLIMIENTO DE LAS METAS QUE DESARROLLA LA SECRETARIA DE INFRAESTR
10487	16/09/2025 10:57	4060	13832172	JOSE CLEMENTE CORREA ALFONSO	SECRETARIA DE INFRAESTRUCTURA	$ 9.000.000,00	2.3.2.02.02.008.2024680010049.2.4599031.85999.501 - OTROS SERVICIOS DE APOYO N C P 501	$ 9.000.000,00	PRESTAR SERVICIOS DE APOYO A LA GESTIÓN PARA EL DESARROLLO DE ACTIVIDADES DE EMBELLECIMIENTO, MANTENIMIENTO Y CONSERVACIÓN DE ZONAS RECREATIVAS, DEPORTIVAS Y ESPACIO PÚBLICO DE LA CIUDAD DE BUCARAMANGA
10488	16/09/2025 10:58	4064	91242153	RAUL CARRILLO ZARATE	SECRETARIA DE INFRAESTRUCTURA	$ 16.500.000,00	2.3.2.02.02.008.2024680010049.2.4599031.83990.251 - OTROS SERVICIOS PROFESIONALES TECNICOS Y EMPRESARIALES N C P 251	$ 16.500.000,00	PRESTAR SERVICIOS PROFESIONALES COMO INGENIERO CIVIL PARA APOYAR LA PLANEACIÓN Y EJECUCIÓN DE LOS PROYECTOS DE GESTIÓN DEL RIESGO PARA EL CUMPLIMIENTO DE LAS METAS DE LA SECRETARIA DE INFRAESTRUCTURA
10560	16/09/2025 17:07	1901	63485569	MELBA JAIMES SEQUEDA	SECRETARIA DE INFRAESTRUCTURA	$ 12.000.000,00	2.3.2.02.02.008.2024680010049.2.4599031.83990.251 - OTROS SERVICIOS PROFESIONALES TECNICOS Y EMPRESARIALES N C P 251	$ 12.000.000,00	ADICIONAL EN VALOR Y PLAZO NO. 1 AL CONTRATO DE PRESTACION DE SERVICIOS DE APOYO A LA GESTION #1901 DEL 14 DE MARZO DE 2025, CUYO OBJETO ES: PRESTAR SERVICIOS TECNICOS DE APOYO A LA GESTION PARA EL FORTALECIMIENTO DE PROYECTOS PARA EL CUMPLIMIENTO DE METAS DE LA SECRETARÍA DE INFRAESTRUCTURA
10561	16/09/2025 17:07	1894	1101208458	YACQUELINE ANDREA HERNANDEZ CACUA	SECRETARIA DE INFRAESTRUCTURA	$ 16.500.000,00	2.3.2.02.02.008.2024680010049.2.4599031.83990.251 - OTROS SERVICIOS PROFESIONALES TECNICOS Y EMPRESARIALES N C P 251	$ 16.500.000,00	ADICIONAL EN VALOR Y PLAZO NO. 1 AL CONTRATO DE PRESTACION DE SERVICIOS PROFESIONALES #1894 DEL 14 DE MARZO DE 2025, CUYO OBJETO ES: PRESTAR SERVICIOS PROFESIONALES COMO TRABAJADORA SOCIAL PARA FORTALECER LOS PROYECTOS Y PROCESOS PARA EL CUMPLIMIENTO DE LAS METAS DE LA SECRETARÍA DE INFRAESTRUCTURA

RP Nro.	Fecha RP	Nro. Contrato	Nro. Doc. Contratista	Contratista	Coordinación	Valor Aprobado RP	Rubro	Valor Aprobado Rubro	Objeto
10564	17/09/2025 8:35	4110	1098769854	CESAR AUGUSTO APARICIO URIBE	SECRETARIA DE INFRAESTRUCTURA	$ 12.000.000,00	2.3.2.02.02.008.2024680010049.2.4599031.83990.251 - OTROS SERVICIOS PROFESIONALES TECNICOS Y EMPRESARIALES N C P 251	$ 12.000.000,00	PRESTAR SERVICIOS PROFESIONALES PARA EL FORTALECIMIENTO DE LOS PROYECTOS Y PROCESOS EN EL CUMPLIMIENTO DE METAS DE LA SECRETARÍA DE INFRAESTRUCTURA
10565	17/09/2025 8:36	4088	91214583	GUSTAVO LANDAZABAL ARIAS	SECRETARIA DE INFRAESTRUCTURA	$ 7.500.000,00	2.3.2.02.02.005.2024680010253.2.2402042.53211.317 - CARRETERAS (EXCEPTO CARRETERAS ELEVADAS) CALLES 317	$ 7.500.000,00	PRESTAR SERVICIOS DE APOYO A LA GESTIÓN PARA EL DESARROLLO Y EJECUCIÓN DE LOS CONVENIOS SOLIDARIOS EN EL CUMPLIMIENTO DE LAS METAS DE LA SECRETARÍA DE INFRAESTRUCTURA
10566	17/09/2025 8:37	4094	1098798882	VANESSA ASHLIE BRIGGITH PLATA VARGAS	SECRETARIA DE INFRAESTRUCTURA	$ 13.500.000,00	2.3.2.02.02.008.2024680010049.2.4599031.83990.317 - OTROS SERVICIOS PROFESIONALES TECNICOS Y EMPRESARIALES N C P 317	$ 13.500.000,00	PRESTAR SERVICIOS PROFESIONALES COMO INGENIERO AMBIENTAL PARA EL FORTALECIMIENTO DE LOS PROYECTOS Y PROCESOS EN EL CUMPLIMIENTO DE LAS METAS DE LA SECRETARIA DE INFRAESTRUCTURA
10593	17/09/2025 11:04		900115931	EMPRESA PUBLICA DE ALCANTARILLADO DE SANTANDER S A ESP EMPAS S A	SECRETARIA DE INFRAESTRUCTURA	$ 234.990.508,00	2.3.3.01.02.004.02.2024680010048.1.4003047.91123.215 - SERVICIOS DE LA ADMINISTRACION PUBLICA RELACIONADOS CON LA VIVIENDA E INFRAESTRUCTURA DE SERVICIOS PUBLICOS 215	$ 234.990.508,00	PAGO DE SUBSIDIOS DE SERVICIOS DE ALCANTARILLADO DEL MES MARZO DE 2025 SEGÚN FACTURA NO. 0003052 $ 102.564,343,00 Y MES DE ABRIL DE 2025 SEGÚN FACTURA NO. 0003053 $ 132.426.165,00 VALOR TOTAL $ 234.990.508,00 - EMPAS
10597	17/09/2025 11:16	1986	91512507	CRISTIAN CAMILO GARCIA TRUJILLO	SECRETARIA DE INFRAESTRUCTURA	$ 15.000.000,00	2.3.2.02.02.008.2024680010049.2.4599031.83990.251 - OTROS SERVICIOS PROFESIONALES TECNICOS Y EMPRESARIALES N C P 251	$ 15.000.000,00	ADICIONAL EN VALOR Y PLAZO NO. 1 AL CONTRATO DE PRESTACION DE SERVICIOS PROFESIONALES #1986 DEL 21 DE MARZO DE 2025, CUYO OBJETO ES: PRESTAR SERVICIOS PROFESIONALES PARA LA PROMOCION Y DIVULGACION EN LOS MEDIOS DE COMUNICACIÓN TRADICIONALES Y DIGITALES DEL CUMPLIMIENTO DE LAS METAS DE LA SECRETARIA DE INFRAESTRUCTURA DE BUCARAMANGA
10598	17/09/2025 11:17	1960	91508951	FERNANDO MIER MARTINEZ	SECRETARIA DE INFRAESTRUCTURA	$ 16.500.000,00	2.3.2.02.02.008.2024680010049.2.4599031.83321.201 - SERVICIOS DE INGENIERIA EN PROYECTOS DE CONSTRUCCION 201	$ 16.500.000,00	ADICIONAL EN VALOR Y PLAZO NO. 1 AL CONTRATO DE PRESTACION DE SERVICIOS PROFESIONALES #1960 DEL 20 DE MARZO DE 2025, CUYO OBJETO ES: PRESTAR SERVICIOS PROFESIONALES COMO INGENIERO CIVIL PARA FORTALECER LOS PROYECTOS Y PROCESOS PARA EL CUMPLIMIENTO DE LAS METAS DE LA SECRETARIA DE INFRAESTRUCTURA
10599	17/09/2025 11:17	1916	1005163503	PAULA ALEJANDRA CELIS VEGA	SECRETARIA DE INFRAESTRUCTURA	$ 7.500.000,00	2.3.2.02.02.008.2024680010049.2.4599031.85999.501 - OTROS SERVICIOS DE APOYO N C P 501	$ 7.500.000,00	ADICIONAL EN VALOR Y PLAZO NO. 1 AL CONTRATO DE PRESTACION DE SERVICIOS DE APOYO A LA GESTION #1916 DEL 17 DE MARZO DE 2025, CUYO OBJETO ES: PRESTAR SERVICIOS DE APOYO A LA GESTION PARA FORTALECER LOS PROYECTOS Y PROCESOS PARA EL CUMPLIMIENTO DE LAS METAS DE LA SECRETARIA DE INFRAESTRUCTURA
10631	17/09/2025 16:31		890201230	ELECTRIFICADORA DE SANTANDER S.A. ESP	SECRETARIA DE INFRAESTRUCTURA	$ 1.333.899.995,00	2.3.2.02.02.006.2024680010192.1.2102069.69112.226 - SERVICIOS DE DISTRIBUCION DE ELECTRICIDAD POR CUENTA PROPIA 226	$ 1.333.899.995,00	ENERGIA - ALUMBRADO PUBLICO URBANO Y RURAL DEL MUNICIPIO DE BUCARAMANGA, CORRESPONDIENTE AL MES DE AGOSTO DE 2025 SEGÚN FACTURA 238403472 NUMERO DE CUENTA 1075933
10641	18/09/2025 9:48	4156	13511602	FREDDY IRENARCO TORRES SUAREZ	SECRETARIA DE INFRAESTRUCTURA	$ 15.000.000,00	2.3.2.02.02.008.2024680010049.2.4599031.83990.251 - OTROS SERVICIOS PROFESIONALES TECNICOS Y EMPRESARIALES N C P 251	$ 15.000.000,00	PRESTAR SERVICIOS PROFESIONALES COMO ABOGADO PARA LOS TEMAS DE CONTRATACIÓN PÚBLICA EN TODAS SUS ETAPAS EN LA SECRETARÍA DE INFRAESTRUCTURA DE BUCARAMANGA
10642	18/09/2025 9:49	4161	1005372870	YINETH MELISSA ARIAS BUITRAGO	SECRETARIA DE INFRAESTRUCTURA	$ 7.500.000,00	2.3.2.02.02.008.2024680010049.2.4599031.85999.501 - OTROS SERVICIOS DE APOYO N C P 501	$ 7.500.000,00	PRESTAR SERVICIOS COMO APOYO A LA GESTIÓN PARA FORTALECER EL ÁREA ADMINISTRATIVA EN EL CUMPLIMIENTO DE METAS DE LA SECRETARIA DE INFRAESTRUCTURA

RP Nro.	Fecha RP	Nro. Contrato	Nro. Doc. Contratista	Contratista	Coordinación	Valor Aprobado RP	Rubro	Valor Aprobado Rubro	Objeto
10643	18/09/2025 9:49	4163	1010068354	KEVIN SNEIDER ESTEBAN MERCHAN	SECRETARIA DE INFRAESTRUCTURA	$ 12.000.000,00	2.3.2.02.02.008.2024680010049.2.4599031.83990.251 - OTROS SERVICIOS PROFESIONALES TECNICOS Y EMPRESARIALES N C P 251	$ 12.000.000,00	PRESTAR SERVICIOS DE APOYO A LA GESTIÓN COMO TOPOGRAFO PARA EL FORTALECIMIENTO DEL ÁREA DE EQUIPAMENTO URBANO PARA EL CUMPLIMIENTO DE METAS DE LA SECRETARÍA DE INFRAESTRUCTURA
10644	18/09/2025 9:50	4134	1095910863	LINA ANDREA MOSQUERA VARGAS	SECRETARIA DE INFRAESTRUCTURA	$ 15.400.000,00	2.3.2.02.02.005.2024680010253.2.2402042.53211.317 - CARRETERAS (EXCEPTO CARRETERAS ELEVADAS) CALLES 317	$ 15.400.000,00	PRESTAR SERVICIOS PROFESIONALES PARA EL FORTALECIMIENTO DEL DESARROLLO Y EJECUCIÓN DE LOS CONVENIOS SOLIDARIOS EN EL CUMPLIMIENTO DE LAS METAS DE LA SECRETARÍA DE INFRAESTRUCTURA
10645	18/09/2025 9:51	4126	91260789	JAIRO ESPINOSA MORENO	SECRETARIA DE INFRAESTRUCTURA	$ 7.500.000,00	2.3.2.02.02.008.2024680010049.2.4599031.85999.501 - OTROS SERVICIOS DE APOYO N C P 501	$ 7.500.000,00	PRESTAR SERVICIOS DE APOYO A LA GESTION PARA EL DESARROLLO DE LAS ACTIVIDADES DE EMBELLECIMIENTO, MANTENIMIENTO Y CONSERVACION DE ZONAS RECREATIVAS, DEPORTIVAS Y ESPACIO PUBLICO DE LA CIUDAD DE BUCARAMANGA
10649	18/09/2025 10:30	4146	13894713	ORLANDO DIAZ SAAVEDRA	SECRETARIA DE INFRAESTRUCTURA	$ 6.000.000,00	2.3.2.02.02.008.2024680010192.2.2102069.85999.226 - OTROS SERVICIOS DE APOYO N C P 226	$ 6.000.000,00	PRESTAR SERVICIOS DE APOYO A LA GESTIÓN PARA ADELANTAR ACTIVIDADES ENCAMINADAS AL FORTALECIMIENTO DEL PROCESO MISIONAL, GESTIÓN Y DESARROLLO DE LA SECRETARÍA DE INFRAESTRUCTURA, DESDE EL ÁREA DE ALUMBRADO PÚBLICO
10650	18/09/2025 10:32	4142	91221923	RUPERTO REY TORRES	SECRETARIA DE INFRAESTRUCTURA	$ 6.000.000,00	2.3.2.02.02.008.2024680010192.2.2102069.85999.226 - OTROS SERVICIOS DE APOYO N C P 226	$ 6.000.000,00	PRESTAR SERVICIOS DE APOYO A LA GESTIÓN PARA ADELANTAR ACTIVIDADES ENCAMINADAS AL FORTALECIMIENTO DEL PROCESO MISIONAL, GESTIÓN Y DESARROLLO DE LA SECRETARÍA DE INFRAESTRUCTURA, DESDE EL ÁREA DE ALUMBRADO PÚBLICO
10657	18/09/2025 10:41	4155	91225519	GUILLERMO DIAZ SANDOVAL	SECRETARIA DE INFRAESTRUCTURA	$ 15.000.000,00	2.3.2.02.02.008.2024680010192.2.2102069.83213.226 - SERVICIOS DE ARQUITECTURA PARA PROYECTOS DE CONSTRUCCIONES NO RESIDENCIALES 226	$ 15.000.000,00	PRESTAR SERVICIOS PROFESIONALES COMO ARQUITECTO PARA ADELANTAR ACTIVIDADES ENCAMINADAS AL FORTALECIMIENTO DEL PROCESO MISIONAL, GESTIÓN Y DESARROLLO DE LA SECRETARÍA DE INFRAESTRUCTURA, DESDE EL ÁREA DE ALUMBRADO PÚBLICO
10660	18/09/2025 10:43	4158	1098764318	CRISTIAN FABIAN LOPEZ VEGA	SECRETARIA DE INFRAESTRUCTURA	$ 20.000.000,00	2.3.2.02.02.008.2024680010192.2.2102069.82120.226 - SERVICIOS DE ASESORAMIENTO Y REPRESENTACION JURIDICA RELATIVOS A OTROS CAMPOS DEL DERECHO 226	$ 20.000.000,00	PRESTAR SERVICIOS PROFESIONALES COMO ABOGADO PARA ADELANTAR ACTIVIDADES ENCAMINADAS AL FORTALECIMIENTO DEL PROCESO MISIONAL, GESTIÓN Y DESARROLLO DE LA SECRETARÍA DE INFRAESTRUCTURA, DESDE EL ÁREA DE ALUMBRADO PÚBLICO
10661	18/09/2025 10:45	4154	1098644199	LAURA JULIANA ARENAS MALDONADO	SECRETARIA DE INFRAESTRUCTURA	$ 10.500.000,00	2.3.2.02.02.008.2024680010192.2.2102069.83990.226 - OTROS SERVICIOS PROFESIONALES, TECNICOS Y EMPRESARIALES N.C.P. 226	$ 10.500.000,00	PRESTAR SERVICIOS DE APOYO A LA GESTION COMO TECNÓLOGA AMBIENTAL PARA ADELANTAR ACTIVIDADES ENCAMINADAS AL FORTALECIMIENTO DEL PROCESO MISIONAL, GESTIÓN Y DESARROLLO DE LA SECRETARÍA DE INFRAESTRUCTURA, DESDE EL ÁREA DE ALUMBRADO PÚBLICO
10663	18/09/2025 10:47	4167	91283531	CARLOS AUGUSTO RODRIGUEZ MANTILLA	SECRETARIA DE INFRAESTRUCTURA	$ 15.000.000,00	2.3.2.02.02.008.2024680010192.2.2102069.83213.226 - SERVICIOS DE ARQUITECTURA PARA PROYECTOS DE CONSTRUCCIONES NO RESIDENCIALES 226	$ 15.000.000,00	PRESTAR SERVICIOS PROFESIONALES COMO ARQUITECTO PARA ADELANTAR ACTIVIDADES ENCAMINADAS AL FORTALECIMIENTO DEL PROCESO MISIONAL, GESTIÓN Y DESARROLLO DE LA SECRETARÍA DE INFRAESTRUCTURA, DESDE EL ÁREA DE ALUMBRADO PÚBLICO
10681	18/09/2025 16:32		71185747	JAIME ALBERTO GALAN VILLAMIZAR	SECRETARIA DE INFRAESTRUCTURA	$ 243.702.883,00	2.3.7.06.02.2025000000261 16.2.4599002.54270.573 - SERVICIOS GENERALES DE CONSTRUCCION DE INSTALACIONES AL AIRE LIBRE PARA DEPORTES Y ESPARCIMIENTO	$ 243.702.883,00	PASIVO EXIGIBLE CONTRATO NO. 27 DE 2022, CUYO OBJETO ES: ADECUACIÓN DEL EQUIPAMIENTO URBANO DEL MUNICIPIO DE BUCARAMANGA, SANTANDER - GRUPO 4

RP Nro.	Fecha RP	Nro. Contrato	Nro. Doc. Contratista	Contratista	Coordinación	Valor Aprobado RP	Rubro	Valor Aprobado Rubro	Objeto
10702	18/09/2025 16:54	4153	63333265	CARMEN ELISA LEON PATIÑO	SECRETARIA DE INFRAESTRUCTURA	$ 15.000.000,00	2.3.2.02.02.008.2024680010192.2.2102069.82120.226 - SERVICIOS DE ASESORAMIENTO Y REPRESENTACION JURIDICA RELATIVOS A OTROS CAMPOS DEL DERECHO 226	$ 15.000.000,00	PRESTAR SERVICIOS PROFESIONALES COMO ABOGADO PARA ADELANTAR ACTIVIDADES ENCAMINADAS AL FORTALECIMIENTO DEL PROCESO MISIONAL, GESTIÓN Y DESARROLLO DE LA SECRETARÍA DE INFRAESTRUCTURA, DESDE EL ÁREA DE ALUMBRADO PÚBLICO
10711	19/09/2025 8:22	4193	91288621	ELKIN ADELSON BRICEÑO MENDEZ	SECRETARIA DE INFRAESTRUCTURA	$ 7.500.000,00	2.3.2.02.02.008.2024680010192.2.2102069.85999.226 - OTROS SERVICIOS DE APOYO N C P 226	$ 7.500.000,00	PRESTAR SERVICIOS DE APOYO A LA GESTIÓN PARA FORTALECER LOS PROCESOS ADMINISTRATIVOS Y DE GESTIÓN DE LA SECRETARÍA DE INFRAESTRUCTURA; DESDE EL ÁREA DE ALUMBRADO PÚBLICO
10712	19/09/2025 8:22	4176	91205613	VICTOR RAUL NUÑEZ GOMEZ	SECRETARIA DE INFRAESTRUCTURA	$ 6.000.000,00	2.3.2.02.02.008.2024680010192.2.2102069.85999.226 - OTROS SERVICIOS DE APOYO N C P 226	$ 6.000.000,00	PRESTAR SERVICIOS DE APOYO A LA GESTIÓN PARA ADELANTAR ACTIVIDADES ENCAMINADAS AL FORTALECIMIENTO DEL PROCESO MISIONAL, GESTIÓN Y DESARROLLO DE LA SECRETARÍA DE INFRAESTRUCTURA, DESDE EL ÁREA DE ALUMBRADO PÚBLICO
10713	19/09/2025 8:23	2223	1096950522	JAIME LEONARDO FLOREZ CALDERON	SECRETARIA DE INFRAESTRUCTURA	$ 10.500.000,00	2.3.2.02.02.008.2024680010192.2.2102069.83990.226 - OTROS SERVICIOS PROFESIONALES, TECNICOS Y EMPRESARIALES N.C.P. 226	$ 10.500.000,00	ADICIONAL EN VALOR Y PLAZO NO. 1 AL CONTRATO DE PRESTACION DE SERVICIOS PROFESIONALES #2223 DEL 22 DE ABRIL DE 2025, CUYO OBJETO ES: PRESTAR SERVICIOS PROFESIONALES COMO INGENIERO DE TELECOMUNICACIONES PARA ADELANTAR ACTIVIDADES ENCAMINADAS AL FORTALECIMIENTO DEL PROCESO MISIONAL, GESTIÓN Y DESARROLLO DE LA SECRETARÍA DE INFRAESTRUCTURA, DESDE EL ÁREA DE ALUMBRADO PÚBLICO
10720	19/09/2025 11:33	4203	901703816	GAMA SERVICIOS JURIDICOS ESPECIALIZADOS SAS	SECRETARIA DE INFRAESTRUCTURA	$ 24.000.000,00	2.3.2.02.02.008.2024680010049.2.4599031.83990.251 - OTROS SERVICIOS PROFESIONALES TECNICOS Y EMPRESARIALES N C P 251	$ 24.000.000,00	PRESTAR SERVICIOS PROFESIONALES PARA LA REPRESENTACIÓN JURIDICA Y DE DEFENSA JUDICIAL EN LA SECRETARÍA DE INFRAESTRUCTURA DEL MUNICIPIO DE BUCARAMANGA
10721	19/09/2025 11:34	4181	1102716754	YAJAYRA BORNEY MORALES SANCHEZ	SECRETARIA DE INFRAESTRUCTURA	$ 12.000.000,00	2.3.2.02.02.008.2024680010049.2.4599031.83990.317 - OTROS SERVICIOS PROFESIONALES TECNICOS Y EMPRESARIALES N C P 317	$ 2.002.097,01	PRESTAR SERVICIOS PROFESIONALES COMO INGENIERO AMBIENTAL PARA APOYAR EL SEGUIMIENTO DE LOS CONVENIOS Y CONTRATOS DE OBRA E INTERVENTORÍA PARA EL CUMPLIMIENTO DE LAS METAS QUE DESARROLLA LA SECRETARIA DE INFRAESTRUCTURA
10721	19/09/2025 11:34	4181	1102716754	YAJAYRA BORNEY MORALES SANCHEZ	SECRETARIA DE INFRAESTRUCTURA	$ -	2.3.2.02.02.008.2024680010049.2.4599031.83990.251 - OTROS SERVICIOS PROFESIONALES TECNICOS Y EMPRESARIALES N C P 251	$ 9.997.902,99	PRESTAR SERVICIOS PROFESIONALES COMO INGENIERO AMBIENTAL PARA APOYAR EL SEGUIMIENTO DE LOS CONVENIOS Y CONTRATOS DE OBRA E INTERVENTORÍA PARA EL CUMPLIMIENTO DE LAS METAS QUE DESARROLLA LA SECRETARIA DE INFRAESTRUCTURA
10722	19/09/2025 11:34	4191	91265482	ROBERTO ENRIQUE RODRIGUEZ RUIZ	SECRETARIA DE INFRAESTRUCTURA	$ 15.000.000,00	2.3.2.02.02.008.2024680010049.2.4599031.83990.251 - OTROS SERVICIOS PROFESIONALES TECNICOS Y EMPRESARIALES N C P 251	$ 15.000.000,00	PRESTAR SERVICIOS PROFESIONALES COMO INGENIERO CIVIL PARA EL FORTALECIMIENTO DE PROYECTOS Y PROCESOS EN EL CUMPLIMIENTO DE LAS METAS QUE DESARROLLA LA SECRETARIA DE INFRAESTRUCTURA
10765	19/09/2025 17:07	2382	1098667083	INGRID NATALIA MONSALVE ROSALES	SECRETARIA DE INFRAESTRUCTURA	$ 12.000.000,00	2.3.2.02.02.008.2024680010192.2.2102069.82120.526 - SERVICIOS DE ASESORAMIENTO Y REPRESENTACIN JURIICA RELATIVOS A OTROS CAMPOS DEL DERECHO 526	$ 12.000.000,00	ADICIONAL EN VALOR Y PLAZO NO. 1 AL CONTRATO DE PRESTACION DE SERVICIOS PROFESIONALES #2382 DEL10 DEJUNIO DE 2025, CUYO OBJETO ES PRESTAR SERVICIOS PROFESIONALES COMO ABOGADO PARA DESARROLLAR ACTIVIDADES JURÍDICAS EN LOS DIFERENTES PROCESOS DE SELECCIÓN DENTRO DE SUS ETAPAS PRECONTRACTUAL, CONTRACTUAL Y POSCONTRACTUAL EN LA SECRETARÍA DE INFRAESTRUCTURA; DESDE EL ÁREA DE ALUMBRADO PÚBLICO
10770	19/09/2025 17:52	2129	13470333	FREY RAMIREZ RODRIGUEZ	SECRETARIA DE INFRAESTRUCTURA	$ 17.116.666,67	2.3.2.02.02.008.2024680010192.2.2102069.83990.226 - OTROS SERVICIOS PROFESIONALES, TECNICOS Y EMPRESARIALES N.C.P. 226	$ 17.116.666,67	ADICIONAL EN VALOR Y PLAZO NO. 1 AL CONTRATO DE PRESTACION DE SERVICIOS PROFESIONALES #2129 DEL 04 DE ABRIL DE 2025, CUYO OBJETO ES: PRESTAR SERVICIOS PROFESIONALES COMO INGENIERO ELECTRICISTA PARA ADELANTAR ACTIVIDADES ENCAMINADAS AL FORTALECIMIENTO DEL PROCESO MISIONAL, GESTIÓN Y DESARROLLO DE LA SECRETARÍA DE INFRAESTRUCTURA, DESDE EL ÁREA DE ALUMBRADO PÚBLICO

RP Nro.	Fecha RP	Nro. Contrato	Nro. Doc. Contratista	Contratista	Coordinación	Valor Aprobado RP	Rubro	Valor Aprobado Rubro	Objeto
10772	19/09/2025 17:53	2007	1098748864	CRISTHIAN DAVID TATIS RUIZ	SECRETARIA DE INFRAESTRUCTURA	$ 10.150.000,00	2.3.2.02.02.008.2024680010192.2.2102069.85999.226 - OTROS SERVICIOS DE APOYO N C P 226	$ 10.150.000,00	ADICIONAL EN VALOR Y PLAZO NO. 1 AL CONTRATO DE PRESTACION DE SERVICIOS DE APOYO A LA GESTION #2007 DEL 26 DE MARZO DE 2025 CUYO OBJETO ES: PRESTAR SERVICIOS DE APOYO A LA GESTIÓN PARA FORTALECER Y COADYUVAR EN EL DESARROLLO DE ACTIVIDADES DE ORDEN FINANCIERO, TÉCNICO Y ECONÓMICO EN LOS DIFERENTES PROCESOS DE SELECCIÓN ADELANTADOS POR LA SECRETARÍA DE INFRAESTRUCTURA DEL MUNICIPIO DE BUCARAMANGA; DESDE EL ÁREA DE ALUMBRADO PÚBLICO.
10782	22/09/2025 8:20	4206	1234338622	CARLOS HARVEY ROBLES ROMERO	SECRETARIA DE INFRAESTRUCTURA	$ 13.500.000,00	2.3.2.02.02.008.2024680010049.2.4599031.83990.251 - OTROS SERVICIOS PROFESIONALES TECNICOS Y EMPRESARIALES N C P 251	$ 13.500.000,00	PRESTAR SERVICIOS PROFESIONALES COMO INGENIERO AMBIENTAL PARA EL FORTALECIMIENTO DE PROYECTOS Y PROCESOS EN EL CUMPLIMIENTO DE LAS METAS QUE DESARROLLA LA SECRETARIA DE INFRAESTRUCTURA
10783	22/09/2025 8:57	3010	1102375427	MARIA ALEJANDRA GALAN BARAJAS	SECRETARIA DE INFRAESTRUCTURA	$ 2.200.000,00	2.3.2.02.02.008.2024680010049.2.4599031.83990.251 - OTROS SERVICIOS PROFESIONALES TECNICOS Y EMPRESARIALES N C P 251	$ 2.200.000,00	ADICIONAL EN VALOR Y PLAZO NO. 1 AL CONTRATO DE PRESTACION DE SERVICIOS PROFESIONALES #3010 DEL 05 DE AGOSTO DE 2025, CUYO OBJETO ES: PRESTAR SERVICIOS PROFESIONALES COMO ARQUITECTO PARA APOYAR LOS PROCESOS DE GESTION DE CALIDAD EN LA SECRETARIA DE INFRAESTRUCTURA DE BUCARAMANGA
10787	22/09/2025 10:56	4186	1193572524	EMELY DAHIANA PINTO CHANTRE	SECRETARIA DE INFRAESTRUCTURA	$ 12.250.000,00	2.3.2.02.02.008.2024680010192.2.2102069.85999.226 - OTROS SERVICIOS DE APOYO N C P 226	$ 12.250.000,00	PRESTAR SERVICIOS DE APOYO A LA GESTIÓN PARA FORTALECER LOS PROCESOS ADMINISTRATIVOS, DOCUMENTALES Y DE GESTIÓN DE LA SECRETARÍA DE INFRAESTRUCTURA; DESDE EL ÁREA DE ALUMBRADO PÚBLICO.
10788	22/09/2025 10:59	2259	1007785016	OLINTO CASTILLO BAEZ	SECRETARIA DE INFRAESTRUCTURA	$ 4.166.666,67	2.3.2.02.02.008.2024680010192.2.2102069.85999.226 - OTROS SERVICIOS DE APOYO N C P 226	$ 4.166.666,67	ADICIONAL EN VALOR Y PLAZO NO. 1 AL CONTRATO DE PRESTACION DE SERVICIOS DE APOYO A LA GESTION #2259 DEL 05 DE MAYO DE 2025 CUYO OBJETO ES: PRESTAR SERVICIOS DE APOYO A LA GESTIÓN PARA ADELANTAR ACTIVIDADES ENCAMINADAS AL FORTALECIMIENTO DEL PROCESO MISIONAL, GESTIÓN Y DESARROLLO DE LA SECRETARIA DE INFRAESTRUCTURA, DESDE EL ÁREA DE ALUMBRADO PÚBLICO.
10843	23/09/2025 9:55	4269	1098669846	ABNER ALEXEY RINCON SUAREZ	SECRETARIA DE INFRAESTRUCTURA	$ 13.500.000,00	2.3.2.02.02.008.2024680010049.2.4599031.83990.251 - OTROS SERVICIOS PROFESIONALES TECNICOS Y EMPRESARIALES N C P 251	$ 13.500.000,00	PRESTAR SERVICIOS PROFESIONALES COMO INGENIERO CIVIL PARA FORTALECER LOS PROYECTOS ESTRATEGICOS EN EL CUMPLIMIENTO DE LAS METAS QUE DESARROLLA LA SECRETERIA DE BUCARAMANGA
10860	23/09/2025 12:00	220	900444096	JUNTA DE ACCION COMUNAL DE LA VEREDA LOS SANTOS PARTE ALTA	SECRETARIA DE INFRAESTRUCTURA	$ 762.467.825,00	2.3.2.02.02.005.2024680010253.2.2402042.53211.317 - CARRETERAS (EXCEPTO CARRETERAS ELEVADAS) CALLES 317	$ 410.000.000,00	AUNAR ESFUERZOS ENTRE EL MUNICIPIO DE BUCARAMANGA Y LA JUNTA DE ACCIÓN COMUNAL DE LA VEREDA LOS SANTOS PARTE ALTA DEL CORREGIMIENTO DOS (2) DEL MUNICIPIO DE BUCARAMANGA PARA EL MEJORAMIENTO VIAL RURAL, A TRAVÉS DE LA CONSTRUCCIÓN DE PLACA HUELLAS Y OBRAS DE DRENAJE EN EL SECTOR RURAL DEL MUNICIPIO DE BUCARAMANGA – SANTANDER
10860	23/09/2025 12:00	220	900444096	JUNTA DE ACCION COMUNAL DE LA VEREDA LOS SANTOS PARTE ALTA	SECRETARIA DE INFRAESTRUCTURA	$ -	2.3.2.02.02.005.2024680010253.2.2402042.53211.588 - CARRETERAS (EXCEPTO CARRETERAS ELEVADAS) CALLES 588	$ 352.467.825,00	AUNAR ESFUERZOS ENTRE EL MUNICIPIO DE BUCARAMANGA Y LA JUNTA DE ACCIÓN COMUNAL DE LA VEREDA LOS SANTOS PARTE ALTA DEL CORREGIMIENTO DOS (2) DEL MUNICIPIO DE BUCARAMANGA PARA EL MEJORAMIENTO VIAL RURAL, A TRAVÉS DE LA CONSTRUCCIÓN DE PLACA HUELLAS Y OBRAS DE DRENAJE EN EL SECTOR RURAL DEL MUNICIPIO DE BUCARAMANGA – SANTANDER
10862	23/09/2025 12:54	52	901904407	CONSORCIO GENPRO GROUP	SECRETARIA DE INFRAESTRUCTURA	$ 5.826.067.056,70	2.3.2.02.02.005.2024680010051.2.2402114.53211.289 - CARRETERAS EXCEPTO CARRETERAS ELEVADAS CALLES 289	$ 3.204.095.771,70	ADICIONAL EN VALOR NO. 1 AL CONTRATO DE OBRA PUBLICA NO. 052 DEL 21 DE ABRIL DE 2025, CUYO OBJETO ES: MANTENIMIENTO, MEJORAMIENTO Y REHABILITACION DE LA RED VIAL URBANA DEL MUNICIPIO DE BUCARAMANGA.
10862	23/09/2025 12:54	52	901904407	CONSORCIO GENPRO GROUP	SECRETARIA DE INFRAESTRUCTURA	$ -	2.3.2.02.02.005.2024680010051.2.2402114.53211.588 - CARRETERAS EXCEPTO CARRETERAS ELEVADAS CALLES 588	$ 2.621.971.285,00	ADICIONAL EN VALOR NO. 1 AL CONTRATO DE OBRA PUBLICA NO. 052 DEL 21 DE ABRIL DE 2025, CUYO OBJETO ES: MANTENIMIENTO, MEJORAMIENTO Y REHABILITACION DE LA RED VIAL URBANA DEL MUNICIPIO DE BUCARAMANGA.
10880	23/09/2025 13:56	2233	1098784128	DANIEL ALEXANDER LOPEZ MALDONADO	SECRETARIA DE INFRAESTRUCTURA	$ 6.460.000,00	2.3.2.02.02.008.2024680010192.2.2102069.85999.226 - OTROS SERVICIOS DE APOYO N C P 226	$ 6.460.000,00	ADICIONAL EN VALOR Y PLAZO NO. 1 AL CONTRATO DE PRESTACION DE SERVICIOS DE APOYO A LA GESTION #2233 DEL 25 DE ABRIL DE 2025, CUYO OBJETO ES: PRESTAR SERVICIOS DE APOYO A LA GESTIÓN COMO TÉCNICO ELECTRICISTA DE LA CUADRILLA DE MANTENIMIENTO DE ALUMBRADO PÚBLICO ADSCRITO A LA SECRETARÍA DE INFRAESTRUCTURA.

RP Nro.	Fecha RP	Nro. Contrato	Nro. Doc. Contratista	Contratista	Coordinación	Valor Aprobado RP	Rubro	Valor Aprobado Rubro	Objeto
10881	23/09/2025 14:05	4237	37725216	IVONNE ADRIANA PORRAS ALONSO	SECRETARIA DE INFRAESTRUCTURA	$ 19.500.000,00	2.3.2.02.02.008.2024680010 192.2.2102069.82120.226 - SERVICIOS DE ASESORAMIENTO Y REPRESENTACION JURIDICA RELATIVOS A OTROS CAMPOS DEL DERECHO 226	$ 4.400.000,00	PRESTAR SERVICIOS PROFESIONALES COMO ABOGADO PARA EL FORTALECIMIENTO DE LOS PROCESOS DE CONTRATACIÓN EN TODAS SUS ETAPAS EN EL CUMPLIMIENTO DE LAS METAS DE LA SECRETARÍA DE INFRAESTRUCTURA, DESDE EL AREA DE ALUMBRADO PUBLICO
10881	23/09/2025 14:05	4237	37725216	IVONNE ADRIANA PORRAS ALONSO	SECRETARIA DE INFRAESTRUCTURA	$ -	2.3.2.02.02.008.2024680010 192.2.2102069.82120.526 - SERVICIOS DE ASESORAMIENTO Y REPRESENTACIN JURIICA RELATIVOS A OTROS CAMPOS DEL DERECHO 526	$ 15.100.000,00	PRESTAR SERVICIOS PROFESIONALES COMO ABOGADO PARA EL FORTALECIMIENTO DE LOS PROCESOS DE CONTRATACIÓN EN TODAS SUS ETAPAS EN EL CUMPLIMIENTO DE LAS METAS DE LA SECRETARÍA DE INFRAESTRUCTURA, DESDE EL AREA DE ALUMBRADO PUBLICO
10883	23/09/2025 14:07	2236	1098808765	JEFFERSSON FERNANDO LEON VILLAMIZAR	SECRETARIA DE INFRAESTRUCTURA	$ 7.600.000,00	2.3.2.02.02.008.2024680010 192.2.2102069.83990.226 - OTROS SERVICIOS PROFESIONALES, TECNICOS Y EMPRESARIALES N.C.P. 226	$ 7.600.000,00	ADICIONAL EN VALOR Y PLAZO NO. 1 AL CONTRATO DE PRESTACION DE SERVICIOS PROFESIONALES #2236 DEL 25 DE ABRIL DE 2025, CUYO OBJETO ESPRESTAR LOS SERVICIOS PROFESIONALES COMO INGENIERO ELECTROMECANICO PARA ADELANTAR ACTIVIDADES ENCAMINADAS AL FORTALECIMIENTO DEL PROCESO MISIONAL, GESTIÓN Y DESARROLLO DE LA SECRETARIA DE INFRAESTRUCTURA, DESDE EL ÁREA DE ALUMBRADO PÚBLICO.
10884	23/09/2025 14:07	2268	1101692561	ALBA RUBY SUAREZ MANTILLA	SECRETARIA DE INFRAESTRUCTURA	$ 8.000.000,00	2.3.2.02.02.008.2024680010 192.2.2102069.83990.226 - OTROS SERVICIOS PROFESIONALES, TECNICOS Y EMPRESARIALES N.C.P. 226	$ 8.000.000,00	ADICIONAL EN VALOR Y PLAZO NO. 1 AL CONTRATO DE PRESTACION DE SERVICIOS PROFESIONALES #2268 DEL 07 DE MAYO DE 2025, CUYO OBJETO ES: PRESTAR SERVICIOS PROFESIONALES COMO CONTADOR PARA ADELANTAR ACTIVIDADES ENCAMINADAS AL FORTALECIMIENTO DEL PROCESO MISIONAL, GESTIÓN Y DESARROLLO DE LA SECRETARÍA DE INFRAESTRUCTURA, DESDE EL ÁREA DE ALUMBRADO PÚBLICO
10885	23/09/2025 14:08	2305	91072614	JAVIER ROJAS TAVERA	SECRETARIA DE INFRAESTRUCTURA	$ 6.000.000,00	2.3.2.02.02.008.2024680010 192.2.2102069.83990.226 - OTROS SERVICIOS PROFESIONALES, TECNICOS Y EMPRESARIALES N.C.P. 226	$ 6.000.000,00	ADICIONAL EN VALOR Y PLAZO NO. 1 AL CONTRATO DE PRESTACION DE SERVICIOS PROFESIONALES #2305 DEL 19 DE MAYO DE 2025, CUYO OBJETO ES: PRESTAR LOS SERVICIOS PROFESIONALES COMO INGENIERO METALURGICO PARA ADELANTAR ACTIVIDADES ENCAMINADAS AL FORTALECIMIENTO DEL PROCESO MISIONAL, GESTIÓN Y DESARROLLO DE LA SECRETARIA DE INFRAESTRUCTURA, DESDE EL ÁREA DE ALUMBRADO PÚBLICO
10886	23/09/2025 14:08	2862	63487585	NELVYS GUTIERREZ PINZON	SECRETARIA DE INFRAESTRUCTURA	$ 1.833.333,33	2.3.2.02.02.008.2024680010 192.2.2102069.83990.226 - OTROS SERVICIOS PROFESIONALES, TECNICOS Y EMPRESARIALES N.C.P. 226	$ 1.666.666,67	ADICIONAL EN VALOR Y PLAZO NO. 1 AL CONTRATO DE PRESTACION DE SERVICIOS PROFESIONALES #2862 DEL 30 DE JULIO DE 2025, CUYO OBJETO ES: PRESTAR SERVICIOS PROFESIONALES COMO INGENIERO DE SISTEMAS PARA FORTALECER EL PROCESO MISIONAL, GESTIÓN Y DESARROLLO PARA EL CUMPLIMIENTO DE LAS METAS DE LA SECRETARÍA DE INFRAESTRUCTURA; DESDE EL ÁREA DE ALUMBRADO PÚBLICO
10886	23/09/2025 14:08	2862	63487585	NELVYS GUTIERREZ PINZON	SECRETARIA DE INFRAESTRUCTURA	$ -	2.3.2.02.02.008.2024680010 192.2.2102069.83990.226 - OTROS SERVICIOS PROFESIONALES, TECNICOS Y EMPRESARIALES N.C.P. 226	$ 166.666,66	ADICIONAL EN VALOR Y PLAZO NO. 1 AL CONTRATO DE PRESTACION DE SERVICIOS PROFESIONALES #2862 DEL 30 DE JULIO DE 2025, CUYO OBJETO ES: PRESTAR SERVICIOS PROFESIONALES COMO INGENIERO DE SISTEMAS PARA FORTALECER EL PROCESO MISIONAL, GESTIÓN Y DESARROLLO PARA EL CUMPLIMIENTO DE LAS METAS DE LA SECRETARÍA DE INFRAESTRUCTURA; DESDE EL ÁREA DE ALUMBRADO PÚBLICO
10887	23/09/2025 14:13	2271	9395175	GERMAN ENRIQUE CARVAJAL GOMEZ	SECRETARIA DE INFRAESTRUCTURA	$ 5.760.000,00	2.3.2.02.02.008.2024680010 192.2.2102069.85999.226 - OTROS SERVICIOS DE APOYO N C P 226	$ 5.760.000,00	ADICIONAL EN VALOR Y PLAZO NO. 1 AL CONTRATO DE PRESTACION DE SERVICIOS DE APOYO A LA GESTION #2271 DEL 07 DE MAYO DE 2025 CUYO OBJETO ES: PRESTAR SERVICIOS DE APOYO A LA GESTIÓN COMO CONDUCTOR DE LA CUADRILLA DE MANTENIMIENTO DE ALUMBRADO PÚBLICO ADSCRITO A LA SECRETARÍA DE INFRAESTRUCTURA
10888	23/09/2025 14:14	2234	1095948947	JOSUE FERNANDO QUIROGA SIERRA	SECRETARIA DE INFRAESTRUCTURA	$ 6.460.000,00	2.3.2.02.02.008.2024680010 192.2.2102069.85999.226 - OTROS SERVICIOS DE APOYO N C P 226	$ 6.460.000,00	ADICIONAL EN VALOR Y PLAZO NO. 1 AL CONTRATO DE PRESTACION DE SERVICIOS DE APOYO A LA GESTION #2234 DEL 25 DE ABRIL DE 2025, CUYO OBJETO ES: PRESTAR SERVICIOS DE APOYO A LA GESTIÓN COMO TÉCNICO ELECTRICISTA DE LA CUADRILLA DE MANTENIMIENTO DE ALUMBRADO PÚBLICO ADSCRITO A LA SECRETARÍA DE INFRAESTRUCTURA.

RP Nro.	Fecha RP	Nro. Contrato	Nro. Doc. Contratista	Contratista	Coordinación	Valor Aprobado RP	Rubro	Valor Aprobado Rubro	Objeto
10889	23/09/2025 14:22	2260	1065850227	ANDRES ALFONSO MURGAS VILORIA	SECRETARIA DE INFRAESTRUCTURA	$ 10.833.333,33	2.3.2.02.02.008.2024680010192.2.2102069.83990.226 - OTROS SERVICIOS PROFESIONALES, TECNICOS Y EMPRESARIALES N.C.P. 226	$ 10.833.333,33	ADICIONAL EN VALOR Y PLAZO NO. 1 AL CONTRATO DE PRESTACION DE SERVICIOS PROFESIONALES #2260 DEL 05 DE MAYO DE 2025, CUYO OBJETO ES: PRESTAR SERVICIOS PROFESIONALES COMO INGENIERO DE SISTEMAS PARA ADELANTAR ACTIVIDADES ENCAMINADAS AL FORTALECIMIENTO DEL PROCESO MISIONAL, GESTIÓN Y DESARROLLO DE LA SECRETARÍA DE INFRAESTRUCTURA, DESDE EL ÁREA DE ALUMBRADO PÚBLICO
10897	23/09/2025 16:03	61	829000956	UNIOBRAS DEL ORIENTE S.A.S.	SECRETARIA DE INFRAESTRUCTURA	$ 320.582.478,30	2.3.2.02.02.005.2024680010051.2.2402114.53211.289 - CARRETERAS EXCEPTO CARRETERAS ELEVADAS CALLES 289	$ 320.582.478,30	ADICIONAL NO. 1 EN VALOR AL CONTRATO DE INTERVENTORIA NO. 061 DEL 02 DE MAYO DE 2025 CUYO OBJETO ES "INTERVENTORIA INTEGRAL PARA LA OBRA PUBLICA DE MANTENIMIENTO, MEJORAMIENTO Y REHABILITACION DE LA RED VIAL URBANA DEL MUNICIPIO DE BUCARAMANGA, SANTANDER"
10981	24/09/2025 9:01	4316	13540886	RAUL ENRIQUE MERLO ARGUELLO	SECRETARIA DE INFRAESTRUCTURA	$ 12.000.000,00	2.3.2.02.02.008.2024680010049.2.4599031.83990.251 - OTROS SERVICIOS PROFESIONALES TECNICOS Y EMPRESARIALES N C P 251	$ 12.000.000,00	PRESTAR SERVICIOS PROFESIONALES PARA FORTALECER EL ÁREA ADMINISTRATIVA EN EL CUMPLIMIENTO DE METAS DE LA SECRETARIA DE INFRAESTRUCTURA
10982	24/09/2025 9:02	4299	1095927735	MARIA HELENA LOPEZ QUIJANO	SECRETARIA DE INFRAESTRUCTURA	$ 16.500.000,00	2.3.2.02.02.008.2024680010049.2.4599031.83990.251 - OTROS SERVICIOS PROFESIONALES TECNICOS Y EMPRESARIALES N C P 251	$ 16.500.000,00	PRESTAR SERVICIOS PROFESIONALES COMO COMUNICADORA SOCIAL PARA LA PUBLICACIÓN, INTERACCION Y PROMOCION DEL CUMPLIMIENTO DE LAS METAS DE LA SECRETARIA DE INFRAESTRUCTURA DE BUCARAMANGA
10983	24/09/2025 9:03	4318	1032499497	JUAN FELIPE QUIROGA MENDEZ	SECRETARIA DE INFRAESTRUCTURA	$ 18.000.000,00	2.3.2.02.02.008.2024680010049.2.4599031.83990.251 - OTROS SERVICIOS PROFESIONALES TECNICOS Y EMPRESARIALES N C P 251	$ 18.000.000,00	PRESTAR SERVICIOS PROFESIONALES COMO INGENIERO CIVIL PARA EL FORTALECIMIENTO DE PROYECTOS Y PROCESOS EN EL CUMPLIMIENTO DE METAS DE LA SECRETARIA DE INFRAESTRUCTURA
10984	24/09/2025 9:04	4300	63366747	MABEL LUCIA HERRERA AMOROCHO	SECRETARIA DE INFRAESTRUCTURA	$ 16.500.000,00	2.3.2.02.02.008.2024680010049.2.4599031.83990.251 - OTROS SERVICIOS PROFESIONALES TECNICOS Y EMPRESARIALES N C P 251	$ 16.500.000,00	PRESTAR SERVICIOS PROFESIONALES COMO ADMINISTRADOR DE EMPRESAS PARA EL FORTALECIMIENTO DE LOS PROYECTOS Y PROCESOS EN EL CUMPLIMIENTO DE LAS METAS DE LA SECRETARÍA DE INFRAESTRUCTURA
10985	24/09/2025 9:04	4288	1098775717	MARIA CAMILA PICO MENDEZ	SECRETARIA DE INFRAESTRUCTURA	$ 12.000.000,00	2.3.2.02.02.008.2024680010049.2.4599031.83990.317 - OTROS SERVICIOS PROFESIONALES TECNICOS Y EMPRESARIALES N C P 317	$ 12.000.000,00	PRESTAR SERVICIOS PROFESIONALES COMO ABOGADO PARA DESARROLLAR ACTIVIDADES JURÍDICAS RELACIONADAS CON LOS TEMAS DE DEFENSA JUDICIAL EN LA SECRETARÍA DE INFRAESTRUCTURA
10986	24/09/2025 9:05	4289	1098809098	LINA MARCELA ROMERO GUARGUATI	SECRETARIA DE INFRAESTRUCTURA	$ 13.500.000,00	2.3.2.02.02.008.2024680010049.2.4599031.83990.251 - OTROS SERVICIOS PROFESIONALES TECNICOS Y EMPRESARIALES N C P 251	$ 13.500.000,00	PRESTAR SERVICIOS PROFESIONALES COMO INGENIERO AMBIENTAL PARA EL FORTALECIMIENTO DE LOS PROYECTOS Y PROCESOS EN EL CUMPLIMIENTO DE METAS DE LA SECRETARIA DE INFRAESTRUCTURA
11017	24/09/2025 14:40	4293	13718676	CHRISTIAN JOSE MORALES LAZARO	SECRETARIA DE INFRAESTRUCTURA	$ 16.500.000,00	2.3.2.02.02.008.2024680010192.2.2102069.83990.226 - OTROS SERVICIOS PROFESIONALES, TECNICOS Y EMPRESARIALES N.C.P. 226	$ 16.500.000,00	PRESTAR SERVICIOS PROFESIONALES COMO INGENIERO ELECTRÓNICO PARA ADELANTAR ACTIVIDADES ENCAMINADAS AL FORTALECIMIENTO DEL PROCESO MISIONAL, GESTIÓN Y DESARROLLO DE LA SECRETARÍA DE INFRAESTRUCTURA, DESDE EL ÁREA DE ALUMBRADO PÚBLICO

RP Nro.	Fecha RP	Nro. Contrato	Nro. Doc. Contratista	Contratista	Coordinación	Valor Aprobado RP	Rubro	Valor Aprobado Rubro	Objeto
11112	25/09/2025 14:58	229	900816491	FRIOCLIMA DE ORIENTE SAS	SECRETARIA DE INFRAESTRUCTURA	$ 7.466.730,00	2.3.2.02.01.004.2024680010192.2.2102069.4391201.226 - APARATOS PARA ACONDICIONAMIENTO DE AIRE Y CALEFACCION 226	$ 7.466.730,00	ADQUISICIÓN, INSTALACIÓN Y PUESTA EN FUNCIONAMIENTO DE EQUIPOS DE AIRES ACONDICIONADO EN ALUMBRADO PÚBLICO DEL MUNICIPIO DE BUCARAMANGA.
11142	26/09/2025 7:44	4351	1098621930	MONICA CONSUELO SUAREZ HERREÑO	SECRETARIA DE INFRAESTRUCTURA	$ 13.500.000,00	2.3.2.02.02.008.2024680010049.2.4599031.83990.251 - OTROS SERVICIOS PROFESIONALES TECNICOS Y EMPRESARIALES N C P 251	$ 13.500.000,00	PRESTAR SERVICIOS PROFESIONALES COMO ABOGADO PARA REALIZAR ACTIVIDADES JURIDICAS DENTRO DE LOS PROCESOS Y CONVENIOS DESARROLLADOS POR LA SECRETARIA DE INFRAESTRUCTURA
11143	26/09/2025 7:45	4354	1098703713	EXNEYQUER VILLAMIZAR BARAJAS	SECRETARIA DE INFRAESTRUCTURA	$ 13.500.000,00	2.3.2.02.02.008.2024680010049.2.4599031.83990.251 - OTROS SERVICIOS PROFESIONALES TECNICOS Y EMPRESARIALES N C P 251	$ 13.500.000,00	PRESTAR SERVICIOS PROFESIONALES COMO ARQUITECTO PARA EL FORTALECIMIENTO DEL ÁREA DE EQUIPAMENTO URBANO PARA EL CUMPLIMIENTO DE METAS DE LA SECRETARIA DE INFRAESTRUCTURA
11144	26/09/2025 7:45	4358	1193127272	JESUS DAVID MARTINEZ SEPULVEDA	SECRETARIA DE INFRAESTRUCTURA	$ 8.000.000,00	2.3.2.02.02.008.2024680010049.2.4599031.83990.251 - OTROS SERVICIOS PROFESIONALES TECNICOS Y EMPRESARIALES N C P 251	$ 8.000.000,00	PRESTAR SERVICIOS DE APOYO A LA GESTIÓN PARA REALIZAR ACTIVIDADES TECNICAS DE DISEÑO, PLANOS Y PROYECCIONES EN LOS PROYECTOS DESARROLLADOS POR LA SECRETARIA DE INFRAESTRUCTURA
11151	26/09/2025 8:52	4370	1118851277	ALBERT JOSE CAMPO CAMARGO	SECRETARIA DE INFRAESTRUCTURA	$ 16.000.000,00	2.3.2.02.02.008.2024680010049.2.4599031.83990.251 - OTROS SERVICIOS PROFESIONALES TECNICOS Y EMPRESARIALES N C P 251	$ 16.000.000,00	PRESTAR SERVICIOS PROFESIONALES COMO ABOGADO ESPECIALIZADO PARA DESARROLLAR ACTIVIDADES JURIDICAS EN LOS PROCESOS CONTRACTUALES Y EJERCER DEFENSA JUDICIAL PARA EL CUMPLIMEINTO DE METAS EN LA SECRETARIA DE INFRAESTRUCTURA
11154	26/09/2025 9:57	4369	1098685126	ROLANDO ANDRES RINCON SARAVIA	SECRETARIA DE INFRAESTRUCTURA	$ 16.000.000,00	2.3.2.02.02.008.2024680010192.2.2102069.83990.226 - OTROS SERVICIOS PROFESIONALES, TECNICOS Y EMPRESARIALES N.C.P. 226	$ 16.000.000,00	PRESTAR SERVICIOS PROFESIONALES COMO INGENIERO ELECTRICISTA PARA EL FORTALECIMIENTO DE LOS PROCESOS DE CONTRATACIÓN EN TODAS SUS ETAPAS EN EL CUMPLIMIENTO DE LAS METAS DE LA SECRETARÍA DE INFRAESTRUCTURA, DESDE EL AREA DE ALUMBRADO PUBLICO
11155	26/09/2025 9:58	4366	1098692371	JUAN SEBASTIAN REY SUAREZ	SECRETARIA DE INFRAESTRUCTURA	$ 16.000.000,00	2.3.2.02.02.008.2024680010192.2.2102069.83990.226 - OTROS SERVICIOS PROFESIONALES, TECNICOS Y EMPRESARIALES N.C.P. 226	$ 16.000.000,00	PRESTAR SERVICIOS PROFESIONALES COMO INGENIERO DE PETRÓLEOS PARA ADELANTAR ACTIVIDADES ENCAMINADAS AL FORTALECIMIENTO DEL PROCESO MISIONAL, GESTIÓN Y DESARROLLO DE LA SECRETARÍA DE INFRAESTRUCTURA, DESDE EL ÁREA DE ALUMBRADO PÚBLICO
11156	26/09/2025 10:00	2261	1098723246	DIEGO GUILLERMO VILLAREAL PEÑALOZA	SECRETARIA DE INFRAESTRUCTURA	$ 7.500.000,00	2.3.2.02.02.008.2024680010192.2.2102069.83990.226 - OTROS SERVICIOS PROFESIONALES, TECNICOS Y EMPRESARIALES N.C.P. 226	$ 7.500.000,00	ADICIONAL EN VALOR Y PLAZO NO. 1 AL CONTRATO DE PRESTACION DE SERVICIOS PROFESIONALES #2261 DEL 05 DE MAYO DE 2025, CUYO OBJETO ES: PRESTAR LOS SERVICIOS PROFESIONALES COMO INGENIERO ELECTRICISTA PARA ADELANTAR ACTIVIDADES ENCAMINADAS AL FORTALECIMIENTO DEL PROCESO MISIONAL, GESTIÓN Y DESARROLLO DE LA SECRETARIA DE INFRAESTRUCTURA, DESDE EL ÁREA DE ALUMBRADO PÚBLICO.
11173	26/09/2025 12:05	2235	1098629229	MAURICIO DE JESUS VELASQUEZ DAZA	SECRETARIA DE INFRAESTRUCTURA	$ 6.840.000,00	2.3.2.02.02.008.2024680010192.2.2102069.85999.226 - OTROS SERVICIOS DE APOYO N C P 226	$ 6.840.000,00	ADICIONAL EN VALOR Y PLAZO NO. 1 AL CONTRATO DE PRESTACION DE SERVICIOS DE APOYO A LA GESTION #2235 DEL 25 DE ABRIL DE 2025 CUYO OBJETO ES: PRESTAR SERVICIOS DE APOYO A LA GESTIÓN EN LA OPERACIÓN DEL CAMIÓN CANASTA GRÚA DE ALUMBRADO PÚBLICO ADSCRITO A LA SECRETARÍA DE INFRAESTRUCTURA.
11181	26/09/2025 14:20	2311	1098778906	SILVIA ALEJANDRA JAIMES RUIZ	SECRETARIA DE INFRAESTRUCTURA	$ 3.150.000,00	2.3.2.02.02.008.2024680010192.2.2102069.85999.226 - OTROS SERVICIOS DE APOYO N C P 226	$ 3.150.000,00	ADICIONAL EN VALOR Y PLAZO NO. 1 AL CONTRATO DE PRESTACION DE SERVICIOS DE APOYO A LA GESTION #2311 DEL 21 DE MAYO DE 2025, CUYO OBJETO ES: PRESTAR SERVICIOS DE APOYO A LA GESTIÓN PARA FORTALECER LOS PROCESOS ADMINISTRATIVOS, DOCUMENTALES Y DE GESTIÓN DE LA SECRETARÍA DE INFRAESTRUCTURA; DESDE EL ÁREA DE ALUMBRADO PÚBLICO

RP Nro.	Fecha RP	Nro. Contrato	Nro. Doc. Contratista	Contratista	Coordinación	Valor Aprobado RP	Rubro	Valor Aprobado Rubro	Objeto
11214	26/09/2025 15:47		890201230	ELECTRIFICADORA DE SANTANDER S.A. ESP	SECRETARIA DE INFRAESTRUCTURA	$ 3.844.191,00	2.3.2.02.02.006.2024680010192.1.2102069.69112.226 - SERVICIOS DE DISTRIBUCION DE ELECTRICIDAD POR CUENTA PROPIA 226	$ 3.844.191,00	CONSUMO DE ENERGÍA DE LA OFICINA DE ALUMBRADO PUBLICO, DEL 14 DE AGOSTO DE 2025 AL 12 DE SEPTIEMBRE DE 2025, SEGÚN FACTURA DE LA ESSA 239174099 - NUMERO DE CUENTA 32675
11266	26/09/2025 16:07	42	901153192	DETECCIÓN SEGURIDAD PRIVADA LIMITADA - DETECCIÓN LTDA	SECRETARIA DE INFRAESTRUCTURA	$ 77.217.049,67	2.3.2.02.02.008.2024680010192.2.2102069.85250.526 - SERVICIOS DE PROTECCION GUARDAS DE SEGURIDAD 526	$ 77.217.049,67	ADICIONAL NO 1 EN VALOR PRESTACIÓN DE SERVICIOS ESPECIALIZADOS DE VIGILANCIA Y SEGURIDAD PRIVADA PARA LA SALVAGUARDA DE LOS BIENES MUEBLES E INMUEBLES QUE SE ENCUENTREN BAJO LA TENENCIA, POSESIÓN O DOMINIO DE LA ADMINISTRACIÓN CENTRAL DEL MUNICIPIO DE BUCARAMANGA, ADEMAS DE LA PROTECCION DE LAS PERSONAS QUE ASISTAN A LAS INSTALACIONES DE LA ALCALDIA DE BUCARAMANGA Y SUS CENTROS EXTERNOS O DONDE LA ENTIDAD LOS REQUIERA
11312	29/09/2025 9:15	4389	1098723320	MARIA ALEJANDRA CRUZ GONZALEZ	SECRETARIA DE INFRAESTRUCTURA	$ 14.850.000,00	2.3.2.02.02.008.2024680010049.2.4599031.83990.251 - OTROS SERVICIOS PROFESIONALES TECNICOS Y EMPRESARIALES N C P 251	$ 14.850.000,00	PRESTAR SERVICIOS PROFESIONALES COMO INGENIERO AMBIENTAL PARA APOYAR EL SEGUIMIENTO DE LOS CONVENIOS Y CONTRATOS DE OBRA E INTERVENTORIA PARA EL CUMPLIMIENTO DE LAS METAS DE LA SECRETARIA DE INFRAESTRUCTURA
11313	29/09/2025 9:16	4386	1098651339	JUAN LEONARDO PEÑARANDA MANOSALVA	SECRETARIA DE INFRAESTRUCTURA	$ 14.850.000,00	2.3.2.02.02.008.2024680010049.2.4599031.83990.251 - OTROS SERVICIOS PROFESIONALES TECNICOS Y EMPRESARIALES N C P 251	$ 14.850.000,00	PRESTAR SERVICIOS PROFESIONALES COMO ABOGADO PARA REALIZAR ACTIVIDADES JURIDICAS EN LOS PROYECTOS Y PROCESOS DESARROLLADOS POR LA SECRETARIA DE INFRAESTRUCTURA
11348	29/09/2025 15:40		900602753	HCR INGENIEROS S.A.S.	SECRETARIA DE INFRAESTRUCTURA	$ 121.740.391,50	2.3.2.02.02.008.2025000000031016.2.2102069.8715205.226 - SERVICIO DE MANTENIMIENTO Y REPARACION DE EQUIPOS ELECTRICOS DE ILUMINACION 226	$ 121.740.391,50	ADICIONAL EN VALOR Y PLAZO NO. 2 AL CONTRATO DE INTERVENTORIA NO. 341 DE 2023, CUYO OBJETO ES: INTERVENTORÍA A LA AMPLIACIÓN DEL ALUMBRADO PÚBLICO EN ZONA RURAL - FASE II DEL MUNICIPIO DE BUCARAMANGA, SANTANDER
11349	29/09/2025 15:43		800153993	COMCEL S A	SECRETARIA DE INFRAESTRUCTURA	$ 3.429.814,21	2.3.2.02.02.008.2024680010192.1.2102069.84120.526 - SERVICIO DE TELEFONA FIJA (ACCESO) 526	$ 3.429.814,21	PLAN DE DATOS DE TELEMEDIDA, TELEGESTION Y PLATAFORMA TECNOLOGICA DE ALUMBRADO PUBLICO DEL MUNICIPIO DE BUCARAMANGA, DEL 20 DE AGOSTO DE 2025 AL 19 DE SEPTIEMBRE DE 2025 SEGÚN FACTURA DE CLARO NO.E5977512497 REFERENCIA 8221383845.

RELACION PERSONAL A 30 SEPTIEMBRE DE 2025

Año	Número Contrato	Modalidad	Estado Contrato	Oficina Ordenadora	Nombre Contratista	Apellidos Contratista	Objeto Contrato	Valor Inicial Contrato	Fecha Contrato	Fecha Inicio Contrato	Fecha Terminación Contrato
2025	1894	CONTRATACIÓN DIRECTA	EN EJECUCION	SECRETARIA DE INFRAEST	YACQUELINE ANDREA	HERNANDEZ CACUA	PRESTAR SERVICIOS PROFESIONALES COMO TRABAJADORA SOCIAL PARA FORTALECER LOS PROYECTOS Y PROCESOS PARA EL CUMPLIMIENTO DE LAS METAS DE LA SECRETARÍA DE INFRAESTRUCTURA.	$ 16.500.000,00	12/09/2025	17/09/2025	16/12/2025
2025	1901	CONTRATACIÓN DIRECTA	EN EJECUCION	SECRETARIA DE INFRAEST	MELBA	JAIMES SEQUEDA	PRESTAR SERVICIOS TECNICOS DE APOYO A LA GESTION PARA EL FORTALECIMIENTO DE PROYECTOS PARA EL CUMPLIMIENTO DE METAS DE LA SECRETARÍA DE INFRAESTRUCTURA.	$ 12.000.000,00	11/09/2025	17/09/2025	16/12/2025
2025	1916	CONTRATACIÓN DIRECTA	EN EJECUCION	SECRETARIA DE INFRAEST	PAULA ALEJANDRA	CELIS VEGA	PRESTAR SERVICIOS DE APOYO A LA GESTION PARA FORTALECER LOS PROYECTOS Y PROCESOS PARA EL CUMPLIMIENTO DE LAS METAS DE LA SECRETARIA DE INFRAESTRUCTURA.	$ 7.500.000,00	11/09/2025	18/09/2025	17/12/2025
2025	1960	CONTRATACIÓN DIRECTA	EN EJECUCION	SECRETARIA DE INFRAEST	FERNANDO	MIER MARTINEZ	PRESTAR SERVICIOS PROFESIONALES COMO INGENIERO CIVIL PARA FORTALECER LOS PROYECTOS Y PROCESOS PARA EL CUMPLIMIENTO DE LAS METAS DE LA SECRETARIA DE INFRAESTRUCTURA	$ 16.500.000,00	12/09/2025	25/09/2025	24/12/2025
2025	1986	CONTRATACIÓN DIRECTA	EN EJECUCION	SECRETARIA DE INFRAEST	CRISTIAN CAMILO	GARCIA TRUJILLO	PRESTAR SERVICIOS PROFESIONALES PARA LA PROMOCION Y DIVULGACION EN LOS MEDIOS DE COMUNICACIÓN TRADICIONALES Y DIGITALES DEL CUMPLIMIENTO DE LAS METAS DE LA SECRETARIA DE INFRAESTRUCTURA DE BUCARAMANGA.	$ 15.000.000,00	12/09/2025	25/09/2025	24/12/2025
2025	2007	CONTRATACIÓN DIRECTA	EN EJECUCION	SECRETARIA DE INFRAEST	CRISTHIAN DAVID	TATIS RUIZ	PRESTAR SERVICIOS DE APOYO A LA GESTIÓN PARA FORTALECER Y COADYUVAR EN EL DESARROLLO DE ACTIVIDADES DE ORDEN FINANCIERO, TÉCNICO Y ECONÓMICO EN LOS DIFERENTES PROCESOS DE SELECCIÓN ADELANTADOS POR LA SECRETARÍA DE INFRAESTRUCTURA DEL MUNICIPIO DE BUCARAMANGA; DESDE EL ÁREA DE ALUMBRADO PÚBLICO.	$ 10.150.000,00	15/09/2025	28/09/2025	24/12/2025
2025	2129	CONTRATACIÓN DIRECTA	EN EJECUCION	SECRETARIA DE INFRAEST	FREY	RAMIREZ RODRIGUEZ	PRESTAR SERVICIOS PROFESIONALES COMO INGENIERO ELECTRICISTA PARA ADELANTAR ACTIVIDADES ENCAMINADAS AL FORTALECIMIENTO DEL PROCESO MISIONAL, GESTIÓN Y DESARROLLO DE LA SECRETARÍA DE INFRAESTRUCTURA, DESDE EL ÁREA DE ALUMBRADO PÚBLICO	$ 17.116.666,67	15/09/2025	7/10/2025	25/12/2025
2025	2179	CONTRATACIÓN DIRECTA	EN EJECUCION	SECRETARIA DE INFRAEST	ZARETH YULENY	MOTTA PABON	PRESTAR SERVICIOS PROFESIONALES COMO TRABAJADORA SOCIAL PARA EL FORTALECIMIENTO DE LOS PROYECTOS Y PROCESOS PARA EL CUMPLIMIENTO DE LAS METAS DE LA SECRETARÍA DE INFRAESTRUCTURA.	$ 12.500.000,00	4/09/2025	10/10/2025	24/12/2025
2025	2223	CONTRATACIÓN DIRECTA	EN EJECUCION	SECRETARIA DE INFRAEST	JAIME LEONARDO	FLOREZ CALDERON	PRESTAR SERVICIOS PROFESIONALES COMO INGENIERO DE TELECOMUNICACIONES PARA ADELANTAR ACTIVIDADES ENCAMINADAS AL FORTALECIMIENTO DEL PROCESO MISIONAL, GESTIÓN Y DESARROLLO DE LA SECRETARÍA DE INFRAESTRUCTURA, DESDE EL ÁREA DE ALUMBRADO PÚBLICO	$ 10.500.000,00	15/09/2025	23/10/2025	25/12/2025
2025	2233	CONTRATACIÓN DIRECTA	EN EJECUCION	SECRETARIA DE INFRAEST	DANIEL ALEXANDER	LOPEZ MALDONADO	PRESTAR SERVICIOS DE APOYO A LA GESTIÓN COMO TÉCNICO ELECTRICISTA DE LA CUADRILLA DE MANTENIMIENTO DE ALUMBRADO PÚBLICO ADSCRITO A LA SECRETARÍA DE INFRAESTRUCTURA.	$ 6.460.000,00	17/09/2025	28/10/2025	24/12/2025
2025	2234	CONTRATACIÓN DIRECTA	EN EJECUCION	SECRETARIA DE INFRAEST	JOSUE FERNANDO	QUIROGA SIERRA	PRESTAR SERVICIOS DE APOYO A LA GESTIÓN COMO TÉCNICO ELECTRICISTA DE LA CUADRILLA DE MANTENIMIENTO DE ALUMBRADO PÚBLICO ADSCRITO A LA SECRETARÍA DE INFRAESTRUCTURA.	$ 6.460.000,00	16/09/2025	28/10/2025	24/12/2025
2025	2235	CONTRATACIÓN DIRECTA	EN EJECUCION	SECRETARIA DE INFRAEST	MAURICIO DE JESUS	VELASQUEZ DAZA	PRESTAR SERVICIOS DE APOYO A LA GESTIÓN EN LA OPERACIÓN DEL CAMIÓN CANASTA GRÚA DE ALUMBRADO PÚBLICO ADSCRITO A LA SECRETARÍA DE INFRAESTRUCTURA.	$ 6.840.000,00	24/09/2025	28/10/2025	24/12/2025
2025	2236	CONTRATACIÓN DIRECTA	EN EJECUCION	SECRETARIA DE INFRAEST	JEFFERSSON FERNAND	LEON VILLAMIZAR	PRESTAR LOS SERVICIOS PROFESIONALES COMO INGENIERO ELECTROMECANICO PARA ADELANTAR ACTIVIDADES ENCAMINADAS AL FORTALECIMIENTO DEL PROCESO MISIONAL, GESTIÓN Y DESARROLLO DE LA SECRETARIA DE INFRAESTRUCTURA, DESDE EL ÁREA DE ALUMBRADO PÚBLICO.	$ 7.600.000,00	16/09/2025	28/10/2025	24/12/2025
2025	2259	CONTRATACIÓN DIRECTA	EN EJECUCION	SECRETARIA DE INFRAEST	OLINTO	CASTILLO BAEZ	PRESTAR SERVICIOS DE APOYO A LA GESTIÓN PARA ADELANTAR ACTIVIDADES ENCAMINADAS AL FORTALECIMIENTO DEL PROCESO MISIONAL, GESTIÓN Y DESARROLLO DE LA SECRETARIA DE INFRAESTRUCTURA, DESDE EL ÁREA DE ALUMBRADO PÚBLICO.	$ 4.166.666,67	15/09/2025	6/11/2025	25/12/2025

Año	Número Contrato	Modalidad	Estado Contrato	Oficina Ordenadora	Nombre Contratista	Apellidos Contratista	Objeto Contrato	Valor Inicial Contrato	Fecha Contrato	Fecha Inicio Contrato	Fecha Terminación Contrato
2025	2260	CONTRATACIÓN DIRECTA	EN EJECUCION	SECRETARIA DE INFRAEST	ANDRES ALFONSO	MURGAS VILORIA	PRESTAR SERVICIOS PROFESIONALES COMO INGENIERO DE SISTEMAS PARA ADELANTAR ACTIVIDADES ENCAMINADAS AL FORTALECIMIENTO DEL PROCESO MISIONAL, GESTIÓN Y DESARROLLO DE LA SECRETARÍA DE INFRAESTRUCTURA, DESDE EL ÁREA DE ALUMBRADO PÚBLICO	$ 10.833.333,33	16/09/2025	6/11/2025	25/12/2025
2025	2261	CONTRATACIÓN DIRECTA	EN EJECUCION	SECRETARIA DE INFRAEST	DIEGO GUILLERMO	VILLAREAL PEÑALOZA	PRESTAR LOS SERVICIOS PROFESIONALES COMO INGENIERO ELECTRICISTA PARA ADELANTAR ACTIVIDADES ENCAMINADAS AL FORTALECIMIENTO DEL PROCESO MISIONAL, GESTIÓN Y DESARROLLO DE LA SECRETARIA DE INFRAESTRUCTURA, DESDE EL ÁREA DE ALUMBRADO PÚBLICO.	$ 7.500.000,00	19/09/2025	6/11/2025	25/12/2025
2025	2268	CONTRATACIÓN DIRECTA	EN EJECUCION	SECRETARIA DE INFRAEST	ALBA RUBY	SUAREZ MANTILLA	PRESTAR SERVICIOS PROFESIONALES COMO CONTADOR PARA ADELANTAR ACTIVIDADES ENCAMINADAS AL FORTALECIMIENTO DEL PROCESO MISIONAL, GESTIÓN Y DESARROLLO DE LA SECRETARÍA DE INFRAESTRUCTURA, DESDE EL ÁREA DE ALUMBRADO PÚBLICO	$ 8.000.000,00	17/09/2025	8/11/2025	25/12/2025
2025	2271	CONTRATACIÓN DIRECTA	EN EJECUCION	SECRETARIA DE INFRAEST	GERMAN ENRIQUE	CARVAJAL GOMEZ	PRESTAR SERVICIOS DE APOYO A LA GESTIÓN COMO CONDUCTOR DE LA CUADRILLA DE MANTENIMIENTO DE ALUMBRADO PÚBLICO ADSCRITO A LA SECRETARÍA DE INFRAESTRUCTURA	$ 5.760.000,00	19/09/2025	8/11/2025	25/12/2025
2025	2305	CONTRATACIÓN DIRECTA	EN EJECUCION	SECRETARIA DE INFRAEST	JAVIER	ROJAS TAVERA	PRESTAR LOS SERVICIOS PROFESIONALES COMO INGENIERO METALURGICO PARA ADELANTAR ACTIVIDADES ENCAMINADAS AL FORTALECIMIENTO DEL PROCESO MISIONAL, GESTIÓN Y DESARROLLO DE LA SECRETARIA DE INFRAESTRUCTURA, DESDE EL ÁREA DE ALUMBRADO PÚBLICO	$ 6.000.000,00	16/09/2025	20/11/2025	25/12/2025
2025	2308	CONTRATACIÓN DIRECTA	EN EJECUCION	SECRETARIA DE INFRAEST	JHON FREDYS	LINARES AMADOR	PRESTAR SERVICIOS PROFESIONALES COMO INGENIERO ELECTRÓNICO PARA ADELANTAR ACTIVIDADES ENCAMINADAS AL FORTALECIMIENTO DEL PROCESO MISIONAL, GESTIÓN Y DESARROLLO DE LA SECRETARÍA DE INFRAESTRUCTURA, DESDE EL ÁREA DE ALUMBRADO PÚBLICO	$ 7.583.333,33	24/09/2025	21/11/2025	25/12/2025
2025	2311	CONTRATACIÓN DIRECTA	EN EJECUCION	SECRETARIA DE INFRAEST	SILVIA ALEJANDRA	JAIMES RUIZ	PRESTAR SERVICIOS DE APOYO A LA GESTIÓN PARA FORTALECER LOS PROCESOS ADMINISTRATIVOS, DOCUMENTALES Y DE GESTIÓN DE LA SECRETARÍA DE INFRAESTRUCTURA; DESDE EL ÁREA DE ALUMBRADO PÚBLICO	$ 3.150.000,00	24/09/2025	22/11/2025	26/12/2025
2025	2367	CONTRATACIÓN DIRECTA	EN EJECUCION	SECRETARIA DE INFRAEST	MARIA LUCIA	DURAN AGUIRRE	PRESTAR SERVICIOS PROFESIONALES COMO ABOGADO PARA DESARROLLAR ACTIVIDADES JURIDICAS EN EL AREA DE CONTRATACIÓN PÚBLICA EN LA SECRETARIA DE INFRAESTRUCTURA DEL MUNICIPIO DE BUCARAMANGA	$ 5.666.666,66	4/09/2025	9/11/2025	12/12/2025
2025	2382	CONTRATACIÓN DIRECTA	EN EJECUCION	SECRETARIA DE INFRAEST	INGRID NATALIA	MONSALVE ROSALES	PRESTAR SERVICIOS PROFESIONALES COMO ABOGADO PARA DESARROLLAR ACTIVIDADES JURÍDICAS EN LOS DIFERENTES PROCESOS DE SELECCIÓN DENTRO DE SUS ETAPAS PRECONTRACTUAL, CONTRACTUAL Y POSCONTRACTUAL EN LA SECRETARÍA DE INFRAESTRUCTURA; DESDE EL ÁREA DE ALUMBRADO PÚBLICO	$ 12.000.000,00	18/09/2025	11/10/2025	10/12/2025
2025	2445	CONTRATACIÓN DIRECTA	EN EJECUCION	SECRETARIA DE INFRAEST	FABIAN ANDRES	ARDILA PABON	PRESTAR SERVICIOS PROFESIONALES COMO ABOGADO PARA FORTALECER LOS PROCESOS DE CONTRATACION DE PRESTACION DE SERVICIOS, PARA EL CUMPLIMIENTO Y DESEMPEÑO TRANSPARENTE DE LA SECRETARÍA DE INFRAESTRUCTURA.	$ 3.666.666,66	1/09/2025	1/07/2025	20/12/2025
2025	2466	CONTRATACIÓN DIRECTA	EN EJECUCION	SECRETARIA DE INFRAEST	JHON JAIRO	TORRES LEAL	PRESTAR SERVICIOS PROFESIONALES COMO ABOGADO PARA FORTALECER EL PROCESO MISIONAL, GESTIÓN Y DESARROLLO PARA EL CUMPLIMIENTO DE LAS METAS DE LA SECRETARÍA DE INFRAESTRUCTURA; DESDE EL ÁREA DE ALUMBRADO PÚBLICO	$ 30.000.000,00	1/07/2025	2/07/2025	31/12/2025
2025	2477	CONTRATACIÓN DIRECTA	EN EJECUCION	SECRETARIA DE INFRAEST	BRAYAN JESID	OVIEDO CASTILLO	“PRESTAR SERVICIOS PROFESIONALES COMO INGENIERO CIVIL PARA APOYAR LA SUPERVISIÓN Y SEGUIMIENTO DEL DESARROLLO Y EJECUCIÓN DE LOS CONVENIOS SOLIDARIOS EN EL CUMPLIMIENTO DE LAS METAS DE LA SECRETARIA DE INFRAESTRUCTURA”	$ 22.000.000,00	1/07/2025	2/07/2025	16/12/2025
2025	2478	CONTRATACIÓN DIRECTA	EN EJECUCION	SECRETARIA DE INFRAEST	IVONNE VANESSA	LANDAZABAL VALBUE	PRESTAR SERVICIOS PROFESIONALES COMO INGENIERO CIVIL PARA APOYAR LA SUPERVISIÓN Y SEGUIMIENTO DEL DESARROLLO Y EJECUCIÓN DE LOS CONVENIOS SOLIDARIOS EN EL CUMPLIMIENTO DE LAS METAS DE LA SECRETARIA DE INFRAESTRUCTURA.	$ 27.500.000,00	1/07/2025	2/07/2025	16/12/2025

Año	Número Contrato	Modalidad	Estado Contrato	Oficina Ordenadora	Nombre Contratista	Apellidos Contratista	Objeto Contrato	Valor Inicial Contrato	Fecha Contrato	Fecha Inicio Contrato	Fecha Terminación Contrato
2025	2480	CONTRATACIÓN DIRECTA	EN EJECUCION	SECRETARIA DE INFRAEST	LUZ ANGELA	CABALLERO CORZO	PRESTAR SERVICIOS PROFESIONALES COMO INGENIERA INDUSTRIAL PARA LLEVAR EL CONTROL Y SEGUIMIENTO DE LAS LIQUIDACIONES Y RECAUDOS DEL IMPUESTO DE ALUMBRADO PÚBLICO, COADYUVANDO EN LAS ACTIVIDADES DE FISCALIZACIÓN Y ATENCIÓN A LOS CONTRIBUYENTES SOBRE EL CUMPLIMIENTO DE SUS OBLIGACIONES TRIBUTARIAS EN LA SECRETARÍA DE INFRAESTRUCTURA	$ 31.900.000,00	1/07/2025	2/07/2025	25/12/2025
2025	2481	CONTRATACIÓN DIRECTA	EN EJECUCION	SECRETARIA DE INFRAEST	MARIA DEL PILAR	HOYOS MONT	PRESTAR SERVICIOS PROFESIONALES PARA VERIFICACION SEGUIMIENTO Y CONTROL DE SALUD, SEGURIDAD, MEDIO AMBIENTE Y CALIDAD (HSEQ) EN DESARROLLO Y EJECUCION DE LOS CONVENIOS SOLIDARIOS EN EL CUMPLIMIENTO DE LAS METAS DE LA SECRETARIA DE INFRAESTRUCTURA.	$ 29.700.000,00	2/07/2025	3/07/2025	14/12/2025
2025	2482	CONTRATACIÓN DIRECTA	EN EJECUCION	SECRETARIA DE INFRAEST	JULIETH ANDREA	LEIVA NEIRA	PRESTAR SERVICIOS DE APOYO A LA GESTION COMO TECNOLOGO PARA EL SEGUIMIENTO DE LOS CONVENIOS Y CONTRATOS DE OBRA E INTERVENTORIA PARA EL CUMPLIMIENTO DE LAS METAS DE LA SECRETARIA DE INFRAESTRUCTURA.	$ 22.000.000,00	2/07/2025	3/07/2025	17/12/2025
2025	2485	CONTRATACIÓN DIRECTA	EN EJECUCION	SECRETARIA DE INFRAEST	DIEGO FABIAN	PATIÑO TRUJILLO	PRESTAR SERVICIOS DE APOYO A LA GESTIÓN COMO OPERADOR DE MAQUINARIA AMARILLA EN LA SECRETARIA DE INFRAESTRUCTURA DE BUCARAMANGA.	$ 17.280.000,00	2/07/2025	3/07/2025	14/12/2025
2025	2497	CONTRATACIÓN DIRECTA	EN EJECUCION	SECRETARIA DE INFRAEST	MAURICIO	QUINTERO FERNAND	PRESTAR SERVICIOS PROFESIONALES COMO ABOGADO PARA FORTALECER EL PROCESO MISIONAL, GESTIÓN Y DESARROLLO PARA EL CUMPLIMIENTO DE LAS METAS DE LA SECRETARÍA DE INFRAESTRUCTURA; DESDE EL ÁREA DE ALUMBRADO PÚBLICO	$ 33.000.000,00	3/07/2025	7/07/2025	21/12/2025
2025	2498	CONTRATACIÓN DIRECTA	EN EJECUCION	SECRETARIA DE INFRAEST	FABIO ANDRES	BUENO ARAQUE	PRESTAR SERVICIOS PROFESIONALES PARA EL SEGUIMIENTO DE LOS CONVENIOS Y CONTRATOS DE OBRA E INTERVENTORIA PARA EL CUMPLIMIENTO DE LAS METAS DE LA SECRETARIA DE INFRAESTRUCTURA.	$ 29.700.000,00	3/07/2025	7/07/2025	18/12/2025
2025	2520	CONTRATACIÓN DIRECTA	EN EJECUCION	SECRETARIA DE INFRAEST	ROSALBA	GONZALEZ CORZO	PRESTAR SERVICIOS DE APOYO A LA GESTIÓN COMO CUADRILLA PARA REALIZAR ACTIVIDADES DE MANTENIMIENTO, EMBELLECIMIENTO Y ADECUACIONES EN PARQUES, ESCENARIOS DEPORTIVOS Y ESPACIO PUBLICO DEL MUNICIPIO DE BUCARAMANGA.	$ 14.000.000,00	7/07/2025	8/07/2025	7/12/2025
2025	2529	CONTRATACIÓN DIRECTA	EN EJECUCION	SECRETARIA DE INFRAEST	JOSE SAUL	ARDILA GUZMAN	PRESTAR SERVICIOS DE APOYO A LA GESTIÓN COMO TÉCNICO ELECTRICISTA BRINDADO SOPORTE TÉCNICO RESPECTO A LA INSTALACIÓN Y SEGUIMIENTO DE LOS DIFERENTES MÓDULOS DE CONTROL Y MEDIDA DE LA CUADRILLA DE MANTENIMIENTO DEL ÁREA DE ALUMBRADO PÚBLICO DE LA SECRETARÍA DE INFRAESTRUCTURA	$ 18.150.000,00	8/07/2025	9/07/2025	23/12/2025
2025	2532	CONTRATACIÓN DIRECTA	EN EJECUCION	SECRETARIA DE INFRAEST	RICARDO	GONZALEZ GUALDRO	PRESTAR SERVICIOS PROFESIONALES COMO INGENIERO ESPECIALISTA EN HSEQE PARA REALIZAR EL SEGUIMIENTO Y MEJORA DE PROCESOS ADMINISTRATIVOS Y OPERATIVOS BAJO LAS NORMAS ISO; EN LA OFICINA DE ALUMBRADO PÚBLICO DE LA SECRETARÍA DE INFRAESTRUCTURA.	$ 26.500.000,00	8/07/2025	9/07/2025	17/12/2025
2025	2534	CONTRATACIÓN DIRECTA	EN EJECUCION	SECRETARIA DE INFRAEST	MARLON NORBERTO	ESPARZA LEON	PRESTAR SERVICIOS PROFESIONALES COMO INGENIERO ELECTRICISTA PARA ADELANTAR ACTIVIDADES ENCAMINADAS AL FORTALECIMIENTO DEL PROCESO MISIONAL, GESTIÓN Y DESARROLLO DE LA SECRETARÍA DE INFRAESTRUCTURA, DESDE EL ÁREA DE ALUMBRADO PÚBLICO	$ 24.750.000,00	8/07/2025	9/07/2025	23/12/2025
2025	2540	CONTRATACIÓN DIRECTA	EN EJECUCION	SECRETARIA DE INFRAEST	LUIS CARLOS	BARRERA ANGEL	PRESTAR SERVICIOS PROFESIONALES COMO INGENIERO CIVIL PARA APOYAR LA SUPERVISIÓN Y SEGUIMIENTO DEL DESARROLLO Y EJECUCIÓN DE LOS CONVENIOS SOLIDARIOS EN EL CUMPLIMIENTO DE LAS METAS DE LA SECRETARIA DE INFRAESTRUCTURA.	$ 27.500.000,00	9/07/2025	10/07/2025	24/12/2025
2025	2542	CONTRATACIÓN DIRECTA	EN EJECUCION	SECRETARIA DE INFRAEST	CHRISTIAN ARIEL	AMADO GAONA	PRESTAR SERVICIOS PROFESIONALES COMO INGENIERO CIVIL PARA ADELANTAR ACTIVIDADES ENCAMINADAS AL FORTALECIMIENTO DEL PROCESO MISIONAL, GESTIÓN Y DESARROLLO DE LA SECRETARÍA DE INFRAESTRUCTURA, DESDE EL ÁREA DE ALUMBRADO PÚBLICO.	$ 26.500.000,00	9/07/2025	10/07/2025	18/12/2025
2025	2547	CONTRATACIÓN DIRECTA	EN EJECUCION	SECRETARIA DE INFRAEST	RAFAEL ANTONIO	CHACON RIOS	PRESTAR SERVICIOS PROFESIONALES COMO ARQUITECTO PARA EL FORTALECIMIENTO DE LOS PROYECTOS Y PROCESOS EN EL CUMPLIMIENTO DE LAS METAS DE LA SECRETARIA DE INFRAESTRUCTURA.	$ 30.000.000,00	9/07/2025	10/07/2025	9/12/2025
2025	2548	CONTRATACIÓN DIRECTA	EN EJECUCION	SECRETARIA DE INFRAEST	KAREN YULIETH	FONSECA JAIMES	PRESTAR SERVICIOS PROFESIONALES COMO INGENIERO CIVIL PARA EL FORTALECIMIENTO DE LOS PROYECTOS Y PROCESOS EN EL CUMPLIMIENTO DE LAS METAS DE LA SECRETARIA DE INFRAESTRUCTURA.	$ 29.700.000,00	9/07/2025	10/07/2025	21/12/2025

Año	Número Contrato	Modalidad	Estado Contrato	Oficina Ordenadora	Nombre Contratista	Apellidos Contratista	Objeto Contrato	Valor Inicial Contrato	Fecha Contrato	Fecha Inicio Contrato	Fecha Terminación Contrato
2025	2560	CONTRATACIÓN DIRECTA	EN EJECUCION	SECRETARIA DE INFRAEST	DANNY	RIVERA MORENO	PRESTAR SERVICIOS PROFESIONALES COMO INGENIERO ELECTRÓNICO PARA EFECTUAR LA VERIFICACIÓN DE LA INFORMACIÓN GEOREFERENCIADA DE LAS LUMINARIAS DE ALUMBRADO PÚBLICO GARANTIZANDO SU CUMPLIMIENTO CON LOS ESTANDARES TÉCNICOS ESTABLECIDOS EN LA SECRETARÍA DE INFRAESTRUCTURA	$ 26.000.000,00	11/07/2025	14/07/2025	19/12/2025
2025	2562	CONTRATACIÓN DIRECTA	EN EJECUCION	SECRETARIA DE INFRAEST	IVAN FRANCISCO	RAMIREZ GALVIS	PRESTAR SERVICIOS PROFESIONALES COMO INGENIERO ELECTRÓNICO PARA ADELANTAR ACTIVIDADES ENCAMINADAS AL FORTALECIMIENTO DEL PROCESO MISIONAL, GESTIÓN Y DESARROLLO DE LA SECRETARÍA DE INFRAESTRUCTURA, DESDE EL ÁREA DE ALUMBRADO PÚBLICO	$ 26.500.000,00	11/07/2025	14/07/2025	22/12/2025
2025	2565	CONTRATACIÓN DIRECTA	EN EJECUCION	SECRETARIA DE INFRAEST	BRAYAN FERNEY	RIVERA VASQUEZ	PRESTAR SERVICIOS PROFESIONALES COMO INGENIERO ELECTRICISTA PARA ADELANTAR ACTIVIDADES ENCAMINADAS AL FORTALECIMIENTO DEL PROCESO MISIONAL, GESTIÓN Y DESARROLLO DE LA SECRETARÍA DE INFRAESTRUCTURA, DESDE EL ÁREA DE ALUMBRADO PÚBLICO	$ 23.850.000,00	11/07/2025	14/07/2025	22/12/2025
2025	2575	CONTRATACIÓN DIRECTA	EN EJECUCION	SECRETARIA DE INFRAEST	JAIME ALBERTO	RODRIGUEZ BUITRAG	PRESTAR SERVICIOS PROFESIONALES COMO ARQUITECTO PARA FORTALECER LOS PROYECTOS ESTRATEGICOS EN EL CUMPLIMIENTO DE METAS QUE DESARROLLA LA SECRETARIA DE INFRAESTRUCTURA DE BUCARAMANGA.	$ 20.000.000,00	14/07/2025	17/07/2025	16/12/2025
2025	2579	CONTRATACIÓN DIRECTA	EN EJECUCION	SECRETARIA DE INFRAEST	JULIAN ANDRES	BOHORQUEZ CASTEL	PRESTAR SERVICIOS DE APOYO A LA GESTIÓN PARA EL FORTALECIMIENTO DEL AREA DE EQUIPAMENTO URBANO PARA EL CUMPLIMIENTO DE METAS DE LA SECRETARÍA DE INFRAESTRUCTURA.	$ 16.000.000,00	14/07/2025	15/07/2025	14/12/2025
2025	2598	CONTRATACIÓN DIRECTA	EN EJECUCION	SECRETARIA DE INFRAEST	EFRAIN ANDRES	SERRANO PLATA	PRESTAR SERVICIOS PROFESIONALES COMO INGENIERO CIVIL ESPECIALIZADO PARA FORTALECER LOS PROYECTOS ESTRATEGICOS EN EL CUMPLIMIENTO DE METAS QUE DESARROLLA LA SECRETARIA DE INFRAESTRUCTURA DE BUCARAMANGA.	$ 30.000.000,00	15/07/2025	17/07/2025	16/12/2025
2025	2599	CONTRATACIÓN DIRECTA	EN EJECUCION	SECRETARIA DE INFRAEST	MARIA PAULA	APARICIO GARZON	PRESTAR SERVICIOS PROFESIONALES COMO INGENIERO CIVIL ESPECIALIZADO PARA FORTALECER LOS PROYECTOS ESTRATEGICOS EN EL CUMPLIMIENTO DE METAS QUE DESARROLLA LA SECRETARIA DE INFRAESTRUCTURA DE BUCARAMANGA.	$ 30.000.000,00	15/07/2025	16/07/2025	15/12/2025
2025	2602	CONTRATACIÓN DIRECTA	EN EJECUCION	SECRETARIA DE INFRAEST	ROXANA CAROLINA	ALVAREZ SALCEDO	PRESTAR SERVICIOS PROFESIONALES COMO INGENIERO CIVIL PARA FORTALECER LOS PROYECTOS ESTRATÉGICOS EN EL CUMPLIMIENTO DE METAS QUE DESARROLLA LA SECRETARÍA DE INFRAESTRUCTURA DE BUCARAMANGA.	$ 15.000.000,00	16/07/2025	17/07/2025	16/12/2025
2025	2604	CONTRATACIÓN DIRECTA	EN EJECUCION	SECRETARIA DE INFRAEST	MIGUEL ANGEL	SALOMON BALLESTEI	PRESTAR SERVICIOS PROFESIONALES COMO ADMINISTRADOR DE EMPRESAS PARA ADELANTAR ACTIVIDADES ENCAMINADAS AL FORTALECIMIENTO DEL PROCESO MISIONAL, GESTIÓN Y DESARROLLO DE LA SECRETARÍA DE INFRAESTRUCTURA, DESDE EL ÁREA DE ALUMBRADO PÚBLICO	$ 20.800.000,00	16/07/2025	17/07/2025	22/12/2025
2025	2624	CONTRATACIÓN DIRECTA	EN EJECUCION	SECRETARIA DE INFRAEST	SANDRA PAOLA	SOLANO FLOREZ	PRESTAR SERVICIOS PROFESIONALES COMO GEÓLOGA PARA FORTALECER LOS PROYECTOS ESTRATÉGICOS EN EL CUMPLIMIENTO DE METAS QUE DESARROLLA LA SECRETARÍA DE INFRAESTRUCTURA DE BUCARAMANGA.	$ 27.500.000,00	17/07/2025	21/07/2025	20/12/2025
2025	2633	CONTRATACIÓN DIRECTA	EN EJECUCION	SECRETARIA DE INFRAEST	JOSE DAVID	VERA GAMBOA	PRESTAR SERVICIOS PROFESIONALES COMO INGENIERO CIVIL PARA FORTALECER LOS PROYECTOS ESTRATÉGICOS EN EL CUMPLIMIENTO DE METAS QUE DESARROLLA LA SECRETARÍA DE INFRAESTRUCTURA DE BUCARAMANGA.	$ 27.500.000,00	17/07/2025	21/07/2025	20/12/2025
2025	2634	CONTRATACIÓN DIRECTA	EN EJECUCION	SECRETARIA DE INFRAEST	CRISTHIAN JAVIER	PARADA GARCIA	PRESTAR SERVICIOS PROFESIONALES COMO ARQUITECTO PARA FORTALECER LOS PROYECTOS ESTRATÉGICOS EN EL CUMPLIMIENTO DE METAS QUE DESARROLLA LA SECRETARIA DE INFRAESTRUCTURA DE BUCARAMANGA	$ 25.000.000,00	17/07/2025	21/07/2025	20/12/2025
2025	2642	CONTRATACIÓN DIRECTA	EN EJECUCION	SECRETARIA DE INFRAEST	ANA SOFIA	CADENA VILLAMIZAR	PRESTAR SERVICIOS DE APOYO A LA GESTION PARA FORTALECER LOS PROYECTOS Y PROCESOS PARA EL CUMPLIMIENTO DE LAS METAS DE LA SECRETARIA DE INFRAESTRUCTURA.	$ 14.000.000,00	17/07/2025	21/07/2025	20/12/2025
2025	2646	CONTRATACIÓN DIRECTA	EN EJECUCION	SECRETARIA DE INFRAEST	JORGE ARMANDO	BETANCOURT SALAM	PRESTAR SERVICIOS PROFESIONALES COMO ARQUITECTO PARA EL FORTALECIMIENTO DE LOS PROYECTOS Y PROCESOS PARA EL CUMPLIMIENTO DE METAS DE LA SECRETARIA DE INFRAESTRUCTURA.	$ 27.500.000,00	18/07/2025	21/07/2025	20/12/2025
2025	2649	CONTRATACIÓN DIRECTA	EN EJECUCION	SECRETARIA DE INFRAEST	RICHARD SANTIAGO	HERNANDEZ TORRES	PRESTAR SERVICIOS PROFESIONALES COMO INGENIERO CIVIL PARA FORTALECER LOS PROYECTOS ESTRATEGICOS EN EL CUMPLIMIENTO DE METAS QUE DESARROLLA LA SECRETARIA DE INFRAESTRUCTURA DE BUCARAMANGA.	$ 25.000.000,00	18/07/2025	21/07/2025	20/12/2025

Año	Número Contrato	Modalidad	Estado Contrato	Oficina Ordenadora	Nombre Contratista	Apellidos Contratista	Objeto Contrato	Valor Inicial Contrato	Fecha Contrato	Fecha Inicio Contrato	Fecha Terminación Contrato
2025	2652	CONTRATACIÓN DIRECTA	EN EJECUCION	SECRETARIA DE INFRAEST	LEIDY JOHANA	SANCHEZ ORDOÑEZ	PRESTAR SERVICIOS PROFESIONALES COMO ARQUITECTO PARA FORTALECER LOS PROYECTOS ESTRATÉGICOS EN EL CUMPLIMIENTO DE METAS QUE DESARROLLA LA SECRETARIA DE INFRAESTRUCTURA DE BUCARAMANGA.	$ 25.000.000,00	18/07/2025	21/07/2025	20/12/2025
2025	2681	CONTRATACIÓN DIRECTA	EN EJECUCION	SECRETARIA DE INFRAEST	JORGE NICOLAS	CIFUENTES AMADO	PRESTAR SERVICIOS PROFESIONALES COMO INGENIERO CIVIL PARA ADELANTAR ACTIVIDADES ENCAMINADAS AL FORTALECIMIENTO DEL PROCESO MISIONAL, GESTIÓN Y DESARROLLO DE LA SECRETARÍA DE INFRAESTRUCTURA, DESDE EL ÁREA DE ALUMBRADO PÚBLICO	$ 23.100.000,00	21/07/2025	22/07/2025	25/12/2025
2025	2684	CONTRATACIÓN DIRECTA	EN EJECUCION	SECRETARIA DE INFRAEST	DIEGO ANDRES	VILLAMIZAR MARTINE	PRESTAR SERVICIOS DE APOYO A LA GESTIÓN PARA FORTALECER LOS PROYECTOS ESTRATÉGICOS EN EL CUMPLIMIENTO DE METAS QUE DESARROLLA LA SECRETARÍA DE INFRAESTRUCTURA DE BUCARAMANGA.	$ 12.500.000,00	21/07/2025	22/07/2025	21/12/2025
2025	2734	CONTRATACIÓN DIRECTA	EN EJECUCION	SECRETARIA DE INFRAEST	YILBERT FABIAN	QUIROGA PASTRANA	PRESTAR SERVICIOS DE APOYO A LA GESTION PARA FORTALECER LOS PROYECTOS ESTRATEGICOS EN EL CUMPLIMIENTO DE METAS QUE DESARROLLA LA SECRETARIA DE INFRAESTRUCTURA DE BUCARAMANGA	$ 14.000.000,00	23/07/2025	28/07/2025	27/12/2025
2025	2735	CONTRATACIÓN DIRECTA	EN EJECUCION	SECRETARIA DE INFRAEST	JORGE ELIECER	GOMEZ HERRERA	PRESTAR SERVICIOS PROFESIONALES COMO INGENIERO CIVIL PARA FORTALECER LOS PROYECTOS ESTRATÉGICOS EN EL CUMPLIMIENTO DE METAS QUE DESARROLLA LA SECRETARIA DE INFRAESTRUCTURA DE BUCARAMANGA.	$ 20.000.000,00	23/07/2025	28/07/2025	27/12/2025
2025	2750	CONTRATACIÓN DIRECTA	EN EJECUCION	SECRETARIA DE INFRAEST	SILVIA NATALIA	ARIAS PINEDA	PRESTAR SERVICIOS PROFESIONALES COMO ABOGADO PARA DESARROLLAR ACTIVIDADES JURÍDICAS EN EL FORTALECIMIENTO DE LOS PROYECTOS ESTRATÉGICOS PARA EL CUMPLIMIENTO DE METAS DE LA SECRETARIA DE INFRAESTRUCTURA DE BUCARAMANGA .	$ 22.500.000,00	24/07/2025	28/07/2025	27/12/2025
2025	2755	CONTRATACIÓN DIRECTA	EN EJECUCION	SECRETARIA DE INFRAEST	JUDITH	BUENO LIZARAZO	PRESTAR SERVICIOS PROFESIONALES COMO ABOGADO PARA FORTALECER LOS PROCESOS DE CONTRATACION DE PRESTACION DE SERVICIOS, PARA EL CUMPLIMIENTO Y DESEMPEÑO TRANSPARENTE DE LA SECRETARÍA DE INFRAESTRUCTURA.	$ 32.500.000,00	24/07/2025	25/07/2025	24/12/2025
2025	2756	CONTRATACIÓN DIRECTA	EN EJECUCION	SECRETARIA DE INFRAEST	PABLO ANDRES	CONTRERAS VEGA	PRESTAR SERVICIOS PROFESIONALES COMO ABOGADO PARA FORTALECER LOS PROCESOS DE CONTRATACION DE PRESTACION DE SERVICIOS, PARA EL CUMPLIMIENTO Y DESEMPEÑO TRANSPARENTE DE LA SECRETARÍA DE INFRAESTRUCTURA .	$ 30.000.000,00	24/07/2025	25/07/2025	24/12/2025
2025	2757	CONTRATACIÓN DIRECTA	EN EJECUCION	SECRETARIA DE INFRAEST	YEISSON LEANDRO	POTES REYES	PRESTAR SERVICIOS PROFESIONALES COMO ABOGADO PARA FORTALECER LOS PROCESOS DE CONTRATACION DE PRESTACION DE SERVICIOS, PARA EL CUMPLIMIENTO Y DESEMPEÑO TRANSPARENTE DE LA SECRETARÍA DE INFRAESTRUCTURA.	$ 30.000.000,00	24/07/2025	25/07/2025	24/12/2025
2025	2761	CONTRATACIÓN DIRECTA	EN EJECUCION	SECRETARIA DE INFRAEST	DANIEL RICARDO	JEREZ PLATA	PRESTAR SERVICIOS DE APOYO A LA GESTIÓN PARA FORTALECER LOS PROYECTOS ESTRATÉGICOS EN EL CUMPLIMIENTO DE METAS QUE DESARROLLA LA SECRETARIA DE INFRAESTRUCTURA DE BUCARAMANGA.	$ 14.000.000,00	25/07/2025	28/07/2025	27/12/2025
2025	2777	CONTRATACIÓN DIRECTA	EN EJECUCION	SECRETARIA DE INFRAEST	JUAN FELIPE	BELTRAN NIÑO	PRESTAR SERVICIOS PROFESIONALES COMO INGENIERO CIVIL PARA FORTALECER LOS PROYECTOS ESTRATÉGICOS EN EL CUMPLIMIENTO DE METAS QUE DESARROLLA LA SECRETARÍA DE INFRAESTRUCTURA DE BUCARAMANGA.	$ 22.500.000,00	25/07/2025	25/07/2025	24/12/2025
2025	2804	CONTRATACIÓN DIRECTA	EN EJECUCION	SECRETARIA DE INFRAEST	DANIEL FERNANDO	BRIJALDO MICHAELS	PRESTAR SERVICIOS COMO PROFESIONAL MASTER PARA FORTALECER LOS PROYECTOS Y PROCESOS EN EL CUMPLIMIENTO DE METAS QUE DESARROLLA LA SECRETARIA DE INFRAESTRUCTURA DE BUCARAMANGA.	$ 28.000.000,00	28/07/2025	29/07/2025	18/12/2025
2025	2836	CONTRATACIÓN DIRECTA	EN EJECUCION	SECRETARIA DE INFRAEST	ANDREA JULIANA	SUAREZ LEAL	PRESTAR SERVICIOS PROFESIONALES COMO INGENIERO CIVIL PARA FORTALECER LOS PROYECTOS Y PROCESOS EN EL CUMPLIMIENTO DE METAS QUE DESARROLLA LA SECRETARIA DE INFRAESTRUCTURA	$ 24.000.000,00	30/07/2025	1/08/2025	25/12/2025
2025	2836	CONTRATACIÓN DIRECTA	EN EJECUCION	SECRETARIA DE INFRAEST	ANDREA JULIANA	SUAREZ LEAL	PRESTAR SERVICIOS PROFESIONALES COMO INGENIERO CIVIL PARA FORTALECER LOS PROYECTOS Y PROCESOS EN EL CUMPLIMIENTO DE METAS QUE DESARROLLA LA SECRETARIA DE INFRAESTRUCTURA	$ 5.000.000,00	4/09/2025	1/12/2025	25/12/2025
2025	2837	CONTRATACIÓN DIRECTA	EN EJECUCION	SECRETARIA DE INFRAEST	MABEL NAYIBE	RUEDA DELGADO	PRESTAR SERVICIOS PARA BRINDAR APOYO A LA GESTIÓN ADMINISTRATIVA, DOCUMENTAL Y TÉCNICA DE LA SECRETARÍA DE INFRAESTRUCTURA.	$ 21.750.000,00	30/07/2025	1/08/2025	25/12/2025
2025	2842	CONTRATACIÓN DIRECTA	EN EJECUCION	SECRETARIA DE INFRAEST	ENELDA	GOMEZ NIÑO	PRESTAR SERVICIOS PROFESIONALES COMO CONTADOR PUBLICO ESPECIALIZADO PARA APOYAR EL ÁREA PRESUPUESTAL EN EL CUMPLIMIENTO DE METAS DE LA SECRETARIA DE INFRAESTRUCTURA	$ 24.000.000,00	30/07/2025	1/08/2025	25/12/2025

Año	Número Contrato	Modalidad	Estado Contrato	Oficina Ordenadora	Nombre Contratista	Apellidos Contratista	Objeto Contrato	Valor Inicial Contrato	Fecha Contrato	Fecha Inicio Contrato	Fecha Terminación Contrato
2025	2842	CONTRATACIÓN DIRECTA	EN EJECUCION	SECRETARIA DE INFRAEST	ENELDA	GOMEZ NIÑO	PRESTAR SERVICIOS PROFESIONALES COMO CONTADOR PUBLICO ESPECIALIZADO PARA APOYAR EL ÁREA PRESUPUESTAL EN EL CUMPLIMIENTO DE METAS DE LA SECRETARIA DE INFRAESTRUCTURA	$ 5.000.000,00	4/09/2025	1/12/2025	25/12/2025
2025	2862	CONTRATACIÓN DIRECTA	EN EJECUCION	SECRETARIA DE INFRAEST	NELVYS	GUTIERREZ PINZON	PRESTAR SERVICIOS PROFESIONALES COMO INGENIERO DE SISTEMAS PARA FORTALECER EL PROCESO MISIONAL, GESTIÓN Y DESARROLLO PARA EL CUMPLIMIENTO DE LAS METAS DE LA SECRETARÍA DE INFRAESTRUCTURA; DESDE EL ÁREA DE ALUMBRADO PÚBLICO	$ 22.500.000,00	30/07/2025	1/08/2025	26/12/2025
2025	2862	CONTRATACIÓN DIRECTA	EN EJECUCION	SECRETARIA DE INFRAEST	NELVYS	GUTIERREZ PINZON	PRESTAR SERVICIOS PROFESIONALES COMO INGENIERO DE SISTEMAS PARA FORTALECER EL PROCESO MISIONAL, GESTIÓN Y DESARROLLO PARA EL CUMPLIMIENTO DE LAS METAS DE LA SECRETARÍA DE INFRAESTRUCTURA; DESDE EL ÁREA DE ALUMBRADO PÚBLICO	$ 1.833.333,33	18/09/2025	16/12/2025	26/12/2025
2025	2897	CONTRATACIÓN DIRECTA	EN EJECUCION	SECRETARIA DE INFRAEST	GIOVANNI ENRIQUE	MELO ZAPATA	PRESTAR SERVICIOS PROFESIONALES PARA FORTALECER LOS PROYECTOS ESTRATÉGICOS EN EL CUMPLIMIENTO DE METAS QUE DESARROLLA LA SECRETARIA DE INFRAESTRUCTURA DE BUCARAMANGA	$ 22.500.000,00	1/08/2025	4/08/2025	18/12/2025
2025	2904	CONTRATACIÓN DIRECTA	EN EJECUCION	SECRETARIA DE INFRAEST	GLORIA YAMILE	MUÑOZ SUAREZ	PRESTAR SERVICIOS PROFESIONALES DESDE EL COMPONENTE SOCIAL PARA EL CUMPLIMIENTO DE METAS DE LA SECRETARIA DE INFRAESTRUCTURA DE BUCARAMANGA	$ 24.200.000,00	1/08/2025	4/08/2025	15/12/2025
2025	2922	CONTRATACIÓN DIRECTA	EN EJECUCION	SECRETARIA DE INFRAEST	ANGIE DANIELA	FIGUEROA TORRES	PRESTAR SERVICIOS COMO APOYO A LA GESTIÓN PARA EL CUMPLIMIENTO DE METAS QUE DESARROLLA LA SECRETARIA DE INFRAESTRUCTURA	$ 18.000.000,00	1/08/2025	4/08/2025	18/12/2025
2025	2925	CONTRATACIÓN DIRECTA	EN EJECUCION	SECRETARIA DE INFRAEST	NUBIA CONSTANZA	VALENCIA PINZON	PRESTAR SERVICIOS PROFESIONALES COMO INGENIERO DE SISTEMAS PARA APOYAR LOS SISTEMAS FINANCIEROS Y DE INFORMACION ADMINISTRATIVA EN EL CUMPLIMIENTO DE METAS QUE DESARROLLA LA SECRETARIA DE INFRAESTRUCTURA DE BUCARAMANGA	$ 24.000.000,00	1/08/2025	4/08/2025	25/12/2025
2025	2925	CONTRATACIÓN DIRECTA	EN EJECUCION	SECRETARIA DE INFRAEST	NUBIA CONSTANZA	VALENCIA PINZON	PRESTAR SERVICIOS PROFESIONALES COMO INGENIERO DE SISTEMAS PARA APOYAR LOS SISTEMAS FINANCIEROS Y DE INFORMACION ADMINISTRATIVA EN EL CUMPLIMIENTO DE METAS QUE DESARROLLA LA SECRETARIA DE INFRAESTRUCTURA DE BUCARAMANGA	$ 4.400.000,00	4/09/2025	4/12/2025	25/12/2025
2025	2942	CONTRATACIÓN DIRECTA	EN EJECUCION	SECRETARIA DE INFRAEST	OCTAVIO ANDRES	SANDOVAL GONZALE	“PRESTAR SERVICIOS PROFESIONALES COMO INGENIERO CIVIL PARA BRINDAR APOYO TÉCNICO A LOS PROYECTOS Y PROCESOS PARA EL CUMPLIMIENTO DE METAS DE LA SECRETARIA DE INFRAESTRUCTURA”	$ 24.750.000,00	4/08/2025	5/08/2025	19/12/2025
2025	2974	CONTRATACIÓN DIRECTA	EN EJECUCION	SECRETARIA DE INFRAEST	MARIA PATRICIA	MONSALVE MONSALV	PRESTAR SERVICIOS COMO APOYO A LA GESTION PARA FORTALECER EL AREA ADMINISTRATIVA EN EL CUMPLIMIENTO DE METAS DE LA SECRETARIA DE INFRAESTRUCTURA	$ 18.000.000,00	5/08/2025	6/08/2025	20/12/2025
2025	2987	CONTRATACIÓN DIRECTA	EN EJECUCION	SECRETARIA DE INFRAEST	OMAR	GARCIA GORDILLO	PRESTAR SERVICIOS PROFESIONALES COMO INGENIERO TOPÓGRAFO PARA FORTALECER LOS PROYECTOS ESTRATÉGICOS EN EL CUMPLIMIENTO DE METAS QUE DESARROLLA LA SECRETARÍA DE INFRAESTRUCTURA DE BUCARAMANGA	$ 20.250.000,00	5/08/2025	6/08/2025	20/12/2025
2025	2992	CONTRATACIÓN DIRECTA	EN EJECUCION	SECRETARIA DE INFRAEST	MAYCOL ESTIVEN	MORALES ARIAS	PRESTAR SERVICIOS PROFESIONALES COMO INGENIERO DE PETRÓLEOS PARA EL FORTALECIMIENTO DE PROYECTOS Y PROCESOS EN EL CUMPLIMIENTO DE METAS DE LA SECRETARIA DE INFRAESTRUCTURA	$ 27.000.000,00	5/08/2025	6/08/2025	20/12/2025
2025	3007	CONTRATACIÓN DIRECTA	EN EJECUCION	SECRETARIA DE INFRAEST	DIANA CAROLINA	CARRILLO RIVEROS	PRESTAR SERVICIOS PROFESIONALES COMO ARQUITECTO ESPECIALIZADO PARA APOYAR LA PLANEACIÓN Y EJECUCIÓN DE LOS PROYECTOS DE GESTIÓN DEL RIESGO PARA EL CUMPLIMIENTO DE LAS METAS DE LA SECRETARIA DE INFRAESTRUCTURA	$ 30.800.000,00	5/08/2025	6/08/2025	17/12/2025
2025	3008	CONTRATACIÓN DIRECTA	EN EJECUCION	SECRETARIA DE INFRAEST	DAYANA CRISTINA	ARENAS BAYONA	PRESTAR SERVICIOS PROFESIONALES COMO INGENIERO CIVIL PARA APOYAR EL SEGUIMIENTO DE LOS CONVENIOS Y CONTRATOS DE OBRA E INTERVENTORÍA PARA EL CUMPLIMIENTO DE LAS METAS DE LA SECRETARÍA DE INFRAESTRUCTURA	$ 23.100.000,00	5/08/2025	6/08/2025	11/12/2025
2025	3009	CONTRATACIÓN DIRECTA	EN EJECUCION	SECRETARIA DE INFRAEST	JHOANNA ANDREA	GONZALEZ RODRIGU	PRESTAR SERVICIOS PROFESIONALES COMO ABOGADO ESPECIALIZADO EN LA SECRETARIA DE INFRAESTRUCTURA PARA DESARROLLAR ACTIVIDADES JURÍDICAS RELACIONADAS CON LOS TEMAS DE CONTRATACIÓN PUBLICA EN TODAS SUS ETAPAS	$ 26.400.000,00	5/08/2025	6/08/2025	17/12/2025
2025	3010	CONTRATACIÓN DIRECTA	EN EJECUCION	SECRETARIA DE INFRAEST	MARIA ALEJANDRA	GALAN BARAJAS	PRESTAR SERVICIOS PROFESIONALES COMO ARQUITECTO PARA APOYAR LOS PROCESOS DE GESTION DE CALIDAD EN LA SECRETARIA DE INFRAESTRUCTURA DE BUCARAMANGA	$ 23.100.000,00	5/08/2025	6/08/2025	23/12/2025

Año	Número Contrato	Modalidad	Estado Contrato	Oficina Ordenadora	Nombre Contratista	Apellidos Contratista	Objeto Contrato	Valor Inicial Contrato	Fecha Contrato	Fecha Inicio Contrato	Fecha Terminación Contrato
2025	3010	CONTRATACIÓN DIRECTA	EN EJECUCION	SECRETARIA DE INFRAEST	MARIA ALEJANDRA	GALAN BARAJAS	PRESTAR SERVICIOS PROFESIONALES COMO ARQUITECTO PARA APOYAR LOS PROCESOS DE GESTION DE CALIDAD EN LA SECRETARIA DE INFRAESTRUCTURA DE BUCARAMANGA	$ 2.200.000,00	16/09/2025	12/12/2025	23/12/2025
2025	3011	CONTRATACIÓN DIRECTA	EN EJECUCION	SECRETARIA DE INFRAEST	MARIA ELENA	GUTIERREZ DUARTE	PRESTAR SERVICIOS PROFESIONALES COMO ABOGADO PARA DESARROLLAR ACTIVIDADES JURIDICAS RELACIONADAS CON LOS TEMAS DE DEFENSA JUDICIAL EN LA SECRETARÍA DE INFRAESTRUCTURA	$ 26.400.000,00	5/08/2025	6/08/2025	17/12/2025
2025	3021	CONTRATACIÓN DIRECTA	EN EJECUCION	SECRETARIA DE INFRAEST	LUZ EMILSEN	CASTAÑEDA LOPEZ	PRESTAR SERVICIOS PROFESIONALES COMO ABOGADO PARA DESARROLLAR ACTIVIDADES JURÍDICAS RELACIONADAS CON LOS TEMAS DE CONTRATACIÓN PÚBLICA EN TODAS SUS ETAPAS Y DE DEFENSA JUDICIAL EN LA SECRETARIA DE INFRAESTRUCTURA DE BUCARAMANGA	$ 26.400.000,00	6/08/2025	11/08/2025	22/12/2025
2025	3022	CONTRATACIÓN DIRECTA	EN EJECUCION	SECRETARIA DE INFRAEST	ADRIANA DEL ROSARIO	CUENTAS MORENO	PRESTAR SERVICIOS PROFESIONALES COMO ABOGADO PARA FORTALECER LOS TEMAS DE DEFENSA JUDICIAL EN LA SECRETARÍA DE INFRAESTRUCTURA DE BUCARAMANGA	$ 30.800.000,00	6/08/2025	11/08/2025	22/12/2025
2025	3036	CONTRATACIÓN DIRECTA	EN EJECUCION	SECRETARIA DE INFRAEST	LIZETH ANDREA	RENGIFO CASTRO	PRESTAR SERVICIOS PROFESIONALES COMO INGENIERO CIVIL PARA APOYAR EL SEGUIMIENTO DE LOS CONVENIOS Y CONTRATOS DE OBRA E INTERVENTORÍA PARA EL CUMPLIMIENTO DE LAS METAS DE LA SECRETARIA DE INFRAESTRUCTURA	$ 22.000.000,00	6/08/2025	11/08/2025	10/12/2025
2025	3037	CONTRATACIÓN DIRECTA	EN EJECUCION	SECRETARIA DE INFRAEST	WALTER YEZID	MARTINEZ VEGA	PRESTAR SERVICIOS PROFESIONALES COMO ARQUITECTO PARA FORTALECER LOS PROYECTOS Y PROCESOS PARA EL CUMPLIMIENTO DE LAS METAS DE LA SECRETARIA DE INFRAESTRUCTURA.	$ 25.000.000,00	6/08/2025	11/08/2025	15/12/2025
2025	3040	CONTRATACIÓN DIRECTA	EN EJECUCION	SECRETARIA DE INFRAEST	DIEGO RAUL	VILLAVECES SUAREZ	PRESTAR SERVICIOS PROFESIONALES COMO INGENIERO DE PETRÓLEOS PARA EL FORTALECIMIENTO DE PROYECTOS Y PROCESOS EN EL CUMPLIMIENTO DE LAS METAS DE LA SECRETARÍA DE INFRAESTRUCTURA	$ 35.200.000,00	6/08/2025	11/08/2025	22/12/2025
2025	3049	CONTRATACIÓN DIRECTA	EN EJECUCION	SECRETARIA DE INFRAEST	DANIEL EDUARDO	JAIMES RUIZ	PRESTAR SERVICIOS PROFESIONALES COMO INGENIERO AMBIENTAL PARA APOYAR EL SEGUIMIENTO DE LOS CONVENIOS Y CONTRATOS DE OBRA E INTERVENTORIA PARA EL CUMPLIMIENTO DE LAS METAS DE LA SECRETARIA DE INFRAESTRUCTURA	$ 24.000.000,00	11/08/2025	12/08/2025	11/12/2025
2025	3062	CONTRATACIÓN DIRECTA	EN EJECUCION	SECRETARIA DE INFRAEST	LEYDY ANDREA	MANTILLA CARDONA	PRESTAR SERVICIOS PROFESIONALES COMO ADMINISTRADOR DE EMPRESAS ESPECIALIZADO PARA EL FORTALECIMIENTO DE LOS PROCESOS DE CALIDAD PARA EL CUMPLIMIENTO DE LAS METAS DE LA SECRETARIA DE INFRAESTRUCTURA	$ 30.800.000,00	11/08/2025	12/08/2025	23/12/2025
2025	3072	CONTRATACIÓN DIRECTA	EN EJECUCION	SECRETARIA DE INFRAEST	SERGIO MAURICIO	TELLEZ GAITAN	PRESTAR SERVICIOS PROFESIONALES COMO INGENIERO CIVIL PARA EL FORTALECIMIENTO DE PROYECTOS Y PROCESOS EN LA SECRETARIA DE INFRAESTRUCTURA DE BUCARAMANGA	$ 22.000.000,00	12/08/2025	13/08/2025	12/12/2025
2025	3100	CONTRATACIÓN DIRECTA	EN EJECUCION	SECRETARIA DE INFRAEST	GIOVANNY HUMBERTO	DURAN ROMERO	PRESTAR SERVICIOS PROFESIONALES COMO ABOGADO ESPECIALIZADO PARA DESARROLLAR ACTIVIDADES JURÍDICAS RELACIONADAS CON LOS TEMAS DE CONTRATACIÓN PÚBLICA EN TODAS SUS ETAPAS EN LA SECRETARIA DE INFRAESTRUCTURA DEL MUNICIPIO DE BUCARAMANGA	$ 30.000.000,00	12/08/2025	13/08/2025	12/12/2025
2025	3101	CONTRATACIÓN DIRECTA	EN EJECUCION	SECRETARIA DE INFRAEST	MANUEL SAUL	JAIMES BARRERA	PRESTAR SERVICIOS DE APOYO A LA GESTIÓN COMO CONDUCTOR DE LA SECRETARIA DE INFRAESTRUCTURA DEL MUNICIPIO DE BUCARAMANGA	$ 15.400.000,00	12/08/2025	13/08/2025	24/12/2025
2025	3107	CONTRATACIÓN DIRECTA	EN EJECUCION	SECRETARIA DE INFRAEST	KERLLY LUCERO	TOLOZA PRADA	PRESTAR SERVICIOS PROFESIONALES COMO CONTADOR PÚBLICO PARA DESARROLLAR ACTIVIDADES PRESUPUESTALES RELACIONADAS CON LOS TEMAS DE CONTRATACIÓN PÚBLICA EN LA SECRETARÍA DE INFRAESTRUCTURA	$ 20.000.000,00	12/08/2025	13/08/2025	12/12/2025
2025	3108	CONTRATACIÓN DIRECTA	EN EJECUCION	SECRETARIA DE INFRAEST	MARIA FERNANDA	SANDOVAL LOPEZ	PRESTAR SERVICIOS PROFESIONALES COMO ABOGADO ESPECIALIZADO PARA LOS TEMAS DE CONTRATACIÓN PÚBLICA EN TODAS SUS ETAPAS EN LA SECRETARÍA DE INFRAESTRUCTURA DE BUCARAMANGA	$ 24.000.000,00	12/08/2025	13/08/2025	12/12/2025
2025	3112	CONTRATACIÓN DIRECTA	EN EJECUCION	SECRETARIA DE INFRAEST	ANA MARIA	VILLALBA GARCIA	PRESTAR SERVICIOS PROFESIONALES COMO ARQUITECTO PARA EL FORTALECIMIENTO DEL AREA DE EQUIPAMENTO URBANO PARA EL CUMPLIMIENTO DE METAS DE LA SECRETARIA DE INFRAESTRUCTURA DE BUCARAMANGA	$ 16.000.000,00	12/08/2025	13/08/2025	12/12/2025
2025	3114	CONTRATACIÓN DIRECTA	EN EJECUCION	SECRETARIA DE INFRAEST	LAURA PAOLA	AMOROCHO MONTAG	PRESTAR SERVICIOS PROFESIONALES COMO INGENIERO FINANCIERO PARA APOYAR EL SEGUIMIENTO CONTRACTUAL Y LA LIQUIDACIÓN DE LOS CONVENIOS Y CONTRATOS QUE EJECUTA LA SECRETARÍA DE INFRAESTRUCTURA DEL MUNICIPIO DE BUCARAMANGA	$ 22.000.000,00	12/08/2025	13/08/2025	12/12/2025

Año	Número Contrato	Modalidad	Estado Contrato	Oficina Ordenadora	Nombre Contratista	Apellidos Contratista	Objeto Contrato	Valor Inicial Contrato	Fecha Contrato	Fecha Inicio Contrato	Fecha Terminación Contrato
2025	3115	CONTRATACIÓN DIRECTA	EN EJECUCION	SECRETARIA DE INFRAEST	MONICA JOHANNA	IGLESIAS ACEVEDO	PRESTAR SERVICIOS PROFESIONALES COMO INGENIERO CIVIL PARA APOYAR EL SEGUIMIENTO DE LOS CONVENIOS Y CONTRATOS DE OBRA E INTERVENTORIA PARA EL CUMPLIMIENTO DE LAS METAS QUE DESARROLLA LA SECRETARIA DE INFRAESTRUCTURA	$ 24.000.000,00	12/08/2025	13/08/2025	12/12/2025
2025	3116	CONTRATACIÓN DIRECTA	EN EJECUCION	SECRETARIA DE INFRAEST	ISMAEL ENRIQUE	LOPEZ LIZARAZO	PRESTAR SERVICIOS PROFESIONALES COMO ABOGADO PARA DESARROLLAR ACTIVIDADES JURÍDICAS PARA LOS PROYECTOS Y CONVENIOS PARTICIPATIVOS EN LA SECRETARÍA DE INFRAESTRUCTURA DE BUCARAMANGA	$ 24.000.000,00	13/08/2025	14/08/2025	13/12/2025
2025	3123	CONTRATACIÓN DIRECTA	EN EJECUCION	SECRETARIA DE INFRAEST	CARLOS ALBERTO	CARDENAS LOPEZ	PRESTAR SERVICIOS PROFESIONALES COMO INGENIERO CIVIL PARA APOYAR EL SEGUIMIENTO CONTRACTUAL Y LA LIQUIDACIÓN DE LOS CONVENIOS Y CONTRATOS QUE EJECUTA LA SECRETARÍA DE INFRAESTRUCTURA DEL MUNICIPIO DE BUCARAMANGA	$ 22.000.000,00	13/08/2025	14/08/2025	13/12/2025
2025	3125	CONTRATACIÓN DIRECTA	EN EJECUCION	SECRETARIA DE INFRAEST	BONIFACIO	FLOREZ ANTELIZ	PRESTAR SERVICIOS PROFESIONALES COMO INGENIERO CIVIL PARA APOYAR EL SEGUIMIENTO DE LOS CONVENIOS Y CONTRATOS DE OBRA E INTERVENTORÍA PARA EL CUMPLIMIENTO DE LAS METAS DE LA SECRETARIA DE INFRAESTRUCTURA	$ 22.000.000,00	13/08/2025	14/08/2025	13/12/2025
2025	3127	CONTRATACIÓN DIRECTA	EN EJECUCION	SECRETARIA DE INFRAEST	JHON ANDERSON	RAMIREZ CORREA	PRESTAR SERVICIOS PROFESIONALES COMO INGENIERO CIVIL PARA APOYAR EL SEGUIMIENTO DE LOS CONVENIOS Y CONTRATOS DE OBRA E INTERVENTORÍA PARA EL CUMPLIMIENTO DE LAS METAS DE LA SECRETARIA DE INFRAESTRUCTURA	$ 22.000.000,00	13/08/2025	14/08/2025	13/12/2025
2025	3141	CONTRATACIÓN DIRECTA	EN EJECUCION	SECRETARIA DE INFRAEST	JENNY PAOLA	RODRIGUEZ PEREZ	PRESTAR SERVICIOS PROFESIONALES COMO ADMINISTRADOR DE EMPRESAS ESPECIALIZADO EN LA SECRETARIA DE INFRAESTRUCTURA PARA FORTALECER PROCESOS ADMINISTRATIVOS Y CONTRACTUALES EN EL CUMPLIMIENTO DE METAS	$ 24.000.000,00	14/08/2025	15/08/2025	26/12/2025
2025	3141	CONTRATACIÓN DIRECTA	EN EJECUCION	SECRETARIA DE INFRAEST	JENNY PAOLA	RODRIGUEZ PEREZ	PRESTAR SERVICIOS PROFESIONALES COMO ADMINISTRADOR DE EMPRESAS ESPECIALIZADO EN LA SECRETARIA DE INFRAESTRUCTURA PARA FORTALECER PROCESOS ADMINISTRATIVOS Y CONTRACTUALES EN EL CUMPLIMIENTO DE METAS	$ 2.400.000,00	4/09/2025	15/12/2025	26/12/2025
2025	3145	CONTRATACIÓN DIRECTA	EN EJECUCION	SECRETARIA DE INFRAEST	YINETH XIOMARA	ORTIZ CAMACHO	PRESTAR SERVICIOS PROFESIONALES COMO ABOGADO ESPECIALIZADO PARA DESARROLLAR ACTIVIDADES JURÍDICAS RELACIONADAS CON LOS TEMAS DE CONTRATACIÓN PÚBLICA EN TODAS SUS ETAPAS EN LA SECRETARIA DE INFRAESTRUCTURA DEL MUNICIPIO DE BUCARAMANGA	$ 24.000.000,00	14/08/2025	15/08/2025	14/12/2025
2025	3146	CONTRATACIÓN DIRECTA	EN EJECUCION	SECRETARIA DE INFRAEST	MARTHA LILIANA	CAMACHO ALVAREZ	PRESTAR SERVICIOS PROFESIONALES COMO CONTADOR PUBLICO PARA EL FORTALECIMIENTO DE LOS PROCESOS DE CONTRATACION PARA EL CUMPLIMIENTO DE LAS METAS DE LA SECRETARIA DE INFRAESTRUCTURA	$ 22.000.000,00	14/08/2025	15/08/2025	14/12/2025
2025	3164	CONTRATACIÓN DIRECTA	EN EJECUCION	SECRETARIA DE INFRAEST	ERWING LEONARDO	ARIAS CANO	“ PRESTAR SERVICIOS PROFESIONALES COMO INGENIERO CIVIL PARA APOYAR LA PLANEACIÓN Y EJECUCIÓN DE LOS PROYECTOS Y PROCESOS QUE EJECUTA LA SECRETARIA DE INFRAESTRUCTURA DEL MUNICIPIO DE BUCARAMANGA	$ 20.000.000,00	14/08/2025	15/08/2025	14/12/2025
2025	3165	CONTRATACIÓN DIRECTA	EN EJECUCION	SECRETARIA DE INFRAEST	JUAN FELIPE	RODRIGUEZ ARAMBU	PRESTAR SERVICIOS PROFESIONALES COMO INGENIERO INDUSTRIAL PARA APOYAR EL SEGUIMIENTO DE LOS CONVENIOS Y CONTRATOS DE OBRA E INTERVENTORÍA PARA EL CUMPLIMIENTO DE LAS METAS DE LA SECRETARÍA DE INFRAESTRUCTURA	$ 24.000.000,00	14/08/2025	15/08/2025	14/12/2025
2025	3166	CONTRATACIÓN DIRECTA	EN EJECUCION	SECRETARIA DE INFRAEST	LILIANA	CARVAJAL SALAMANC	PRESTAR SERVICIOS PROFESIONALES COMO INGENIERO CIVIL ESPECIALIZADO PARA LA PLANEACION Y EJECUCION DE LOS PROYECTOS Y PROCESOS QUE EJECUTA LA SECRETARIA DE INFRAESTRUCTURA DEL MUNICIPIO DE BUCARAMANGA	$ 24.000.000,00	14/08/2025	15/08/2025	14/12/2025
2025	3171	CONTRATACIÓN DIRECTA	EN EJECUCION	SECRETARIA DE INFRAEST	DIANA CECILIA	DIAZ GUTIERREZ	PRESTAR SERVICIOS PROFESIONALES COMO INGENIERO CIVIL PARA EL FORTALECIMIENTO DE LOS PROCESOS DE CONTRATACIÓN PARA EL CUMPLIMIENTO DE LAS METAS DE LA SECRETARÍA DE INFRAESTRUCTURA	$ 24.000.000,00	14/08/2025	15/08/2025	14/12/2025
2025	3172	CONTRATACIÓN DIRECTA	EN EJECUCION	SECRETARIA DE INFRAEST	WILLIAM JOSE	CALA VALBUENA	PRESTAR SERVICIOS DE APOYO A LA GESTIÓN PARA EL SEGUIMIENTO CONTRACTUAL Y LA LIQUIDACIÓN DE LOS CONVENIOS Y CONTRATOS QUE EJECUTA LA SECRETARÍA DE INFRAESTRUCTURA DEL MUNICIPIO DE BUCARAMANGA	$ 18.000.000,00	14/08/2025	15/08/2025	14/12/2025
2025	3174	CONTRATACIÓN DIRECTA	EN EJECUCION	SECRETARIA DE INFRAEST	DIANA CAROLINA	ARISTIZABAL GOMEZ	PRESTAR SERVICIOS PROFESIONALES COMO GEOLOGA PARA APOYAR LA PLANEACIÓN Y EJECUCIÓN DE LOS PROYECTOS Y PROCESOS QUE EJECUTA LA SECRETARIA DE INFRAESTRUCTURA DEL MUNICIPIO DE BUCARAMANGA	$ 16.500.000,00	14/08/2025	15/08/2025	14/11/2025

Año	Número Contrato	Modalidad	Estado Contrato	Oficina Ordenadora	Nombre Contratista	Apellidos Contratista	Objeto Contrato	Valor Inicial Contrato	Fecha Contrato	Fecha Inicio Contrato	Fecha Terminación Contrato
2025	3185	CONTRATACIÓN DIRECTA	EN EJECUCION	SECRETARIA DE INFRAEST	SILVIA ANDREA	FERREIRA BLANCO	PRESTAR SERVICIOS DE APOYO A LA GESTIÓN PARA FORTALECER LOS PROCESOS ADMINISTRATIVOS, DOCUMENTALES Y DE GESTIÓN DE LA SECRETARÍA DE INFRAESTRUCTURA; DESDE EL ÁREA DE ALUMBRADO PÚBLICO	$ 16.000.000,00	15/08/2025	19/08/2025	18/12/2025
2025	3186	CONTRATACIÓN DIRECTA	EN EJECUCION	SECRETARIA DE INFRAEST	INGRID MILENA	CARREÑO FONTECHA	PRESTAR SERVICIOS PROFESIONALES COMO INGENIERO DE SISTEMAS PARA ADELANTAR ACTIVIDADES ENCAMINADAS AL FORTALECIMIENTO DEL PROCESO MISIONAL, GESTIÓN Y DESARROLLO DE LA SECRETARÍA DE INFRAESTRUCTURA, DESDE EL ÁREA DE ALUMBRADO PÚBLICO	$ 20.000.000,00	15/08/2025	19/08/2025	18/12/2025
2025	3193	CONTRATACIÓN DIRECTA	EN EJECUCION	SECRETARIA DE INFRAEST	HAROLD ANDRES	NIÑO VARGAS	PRESTAR SERVICIOS PROFESIONALES COMO ADMINISTRADOR DE EMPRESAS PARA FORTALECER LOS PROCESOS CONTRACTUALES, ADMINISTRATIVOS Y DE GESTIÓN DE LA SECRETARIA DE INFRAESTRUCTURA DE BUCARAMANGA	$ 20.000.000,00	15/08/2025	19/08/2025	18/12/2025
2025	3217	CONTRATACIÓN DIRECTA	EN EJECUCION	SECRETARIA DE INFRAEST	JAVIER	BARAJAS CASTRO	PRESTAR SERVICIOS PROFESIONALES COMO INGENIERO ELECTRÓNICO PARA FORTALECER EL PROCESO MISIONAL, GESTIÓN Y DESARROLLO PARA EL CUMPLIMIENTO DE LAS METAS DE LA SECRETARÍA DE INFRAESTRUCTURA; DESDE EL ÁREA DE ALUMBRADO PÚBLICO	$ 20.000.000,00	15/08/2025	19/08/2025	18/12/2025
2025	3229	CONTRATACIÓN DIRECTA	EN EJECUCION	SECRETARIA DE INFRAEST	CARLOS MAURICIO	AREVALO CHINCHILLA	PRESTAR SERVICIOS PROFESIONALES COMO INGENIERO CIVIL PARA EL FORTALECIMIENTO DE LOS PROCESOS DE CONTRATACIÓN PARA EL CUMPLIMIENTO DE LAS METAS DE LA SECRETARIA DE INFRAESTRUCTURA	$ 22.000.000,00	15/08/2025	19/08/2025	18/12/2025
2025	3234	CONTRATACIÓN DIRECTA	EN EJECUCION	SECRETARIA DE INFRAEST	GIOVANI	GUALTEROS AGUILLO	PRESTAR SERVICIOS PROFESIONALES COMO INGENIERO CIVIL PARA FORTALECER LOS PROYECTOS ESTRATEGICOS EN EL CUMPLIMIENTO DE METAS QUE DESARROLLA LA SECRETARÍA DE INFRAESTRUCTURA	$ 20.000.000,00	15/08/2025	19/08/2025	18/12/2025
2025	3264	CONTRATACIÓN DIRECTA	EN EJECUCION	SECRETARIA DE INFRAEST	NELSON	ALBA CONTRERAS	PRESTAR SERVICIOS DE APOYO A LA GESTIÓN COMO TECNÓLOGO PARA EL SEGUIMIENTO DE LOS CONVENIOS Y CONTRATOS DE OBRA E INTERVENTORÍA EN EL CUMPLIMIENTO DE LAS METAS DE LA SECRETARIA DE INFRAESTRUCTURA.	$ 12.000.000,00	19/08/2025	21/08/2025	20/11/2025
2025	3267	CONTRATACIÓN DIRECTA	EN EJECUCION	SECRETARIA DE INFRAEST	KAREN MARCELA	GUTIERREZ BARRAGA	PRESTAR SERVICIOS COMO APOYO A LA GESTIÓN PARA FORTALECER EL ÁREA ADMINISTRATIVA EN EL CUMPLIMIENTO DE METAS DE LA SECRETARIA DE INFRAESTRUCTURA.	$ 11.840.000,00	19/08/2025	20/08/2025	10/12/2025
2025	3275	CONTRATACIÓN DIRECTA	EN EJECUCION	SECRETARIA DE INFRAEST	JOSE ANTONIO	FLOREZ POVEDA	PRESTAR SERVICIOS PROFESIONALES COMO INGENIERO CIVIL PARA APOYAR EL SEGUIMIENTO DE LOS CONVENIOS Y CONTRATOS DE OBRA E INTERVENTORÍA PARA EL CUMPLIMIENTO DE LAS METAS QUE DESARROLLA LA SECRETARIA DE INFRAESTRUCTURA	$ 16.500.000,00	19/08/2025	20/08/2025	19/11/2025
2025	3276	CONTRATACIÓN DIRECTA	EN EJECUCION	SECRETARIA DE INFRAEST	JULIETH MELISSA	REYES OSMA	PRESTAR SERVICIOS PROFESIONALES PARA LA PROMOCION Y DIVULGACION EN LOS MEDIOS DE COMUNICACIÓN TRADICIONALES Y DIGITALES DEL CUMPLIMIENTO DE LAS METAS DE LA SECRETARIA DE INFRAESTRUCTURA DE BUCARAMANGA	$ 22.000.000,00	19/08/2025	20/08/2025	19/12/2025
2025	3280	CONTRATACIÓN DIRECTA	EN EJECUCION	SECRETARIA DE INFRAEST	CARLOS VICENTE	PEDRAZA AGUDELO	PRESTAR SERVICIOS DE APOYO A LA GESTIÓN PARA EL DESARROLLO DE ACTIVIDADES DE EMBELLECIMIENTO, MANTENIMIENTO Y CONSERVACIÓN DE ZONAS RECREATIVAS, DEPORTIVAS Y ESPACIO PÚBLICO DE LA CIUDAD DE BUCARAMANGA	$ 10.000.000,00	20/08/2025	21/08/2025	20/12/2025
2025	3288	CONTRATACIÓN DIRECTA	EN EJECUCION	SECRETARIA DE INFRAEST	KAREN JULIETH	TOLOZA LAMUS	PRESTAR SERVICIOS COMO APOYO A LA GESTIÓN PARA FORTALECER EN EL ÁREA ADMINISTRATIVA EN EL CUMPLIMIENTO DE METAS DE LA SECRETARIA DE INFRAESTRUCTURA.	$ 11.200.000,00	20/08/2025	21/08/2025	20/12/2025
2025	3288	CONTRATACIÓN DIRECTA	EN EJECUCION	SECRETARIA DE INFRAEST	KAREN JULIETH	TOLOZA LAMUS	PRESTAR SERVICIOS COMO APOYO A LA GESTIÓN PARA FORTALECER EN EL ÁREA ADMINISTRATIVA EN EL CUMPLIMIENTO DE METAS DE LA SECRETARIA DE INFRAESTRUCTURA.	$ 2.566.666,66	1/09/2025	21/08/2025	20/12/2025
2025	3289	CONTRATACIÓN DIRECTA	EN EJECUCION	SECRETARIA DE INFRAEST	JONATHAN	CRUZ DIAZ	PRESTAR SERVICIOS PROFESIONALES COMO ABOGADO ESPECIALIZADO EN LA SECRETARIA DE INFRAESTRUCTURA PARA DESARROLLAR ACTIVIDADES JURIDICAS RELACIONADAS CON LOS TEMAS DE CONTRATACION PUBLICA EN TODAS SUS ETAPAS.	$ 24.000.000,00	20/08/2025	21/08/2025	20/12/2025
2025	3290	CONTRATACIÓN DIRECTA	EN EJECUCION	SECRETARIA DE INFRAEST	BERNARDO	ALVAREZ QUINTERO	PRESTAR SERVICIOS PROFESIONALES COMO ESPECIALISTA PARA EL FORTALECIMIENTO DE LOS PROYECTOS Y PROCESOS EN EL CUMPLIMIENTO DE LAS METAS DE LA SECRETARÍA DE INFRAESTRUCTURA	$ 22.000.000,00	20/08/2025	21/08/2025	20/12/2025

Año	Número Contrato	Modalidad	Estado Contrato	Oficina Ordenadora	Nombre Contratista	Apellidos Contratista	Objeto Contrato	Valor Inicial Contrato	Fecha Contrato	Fecha Inicio Contrato	Fecha Terminación Contrato
2025	3291	CONTRATACIÓN DIRECTA	EN EJECUCION	SECRETARIA DE INFRAEST	ANA MARIA	LIZARAZO BECERRA	PRESTAR SERVICIOS PROFESIONALES COMO ABOGADO PARA DESARROLLAR ACTIVIDADES JURÍDICAS RELACIONADAS CON LOS TEMAS DE CONTRATACIÓN PÚBLICA EN TODAS SUS ETAPAS EN LA SECRETARÍA DE INFRAESTRUCTURA DEL MUNICIPIO DE BUCARAMANGA	$ 18.000.000,00	20/08/2025	21/08/2025	20/12/2025
2025	3292	CONTRATACIÓN DIRECTA	EN EJECUCION	SECRETARIA DE INFRAEST	ANA CATALINA	GARCIA GORDILLO	PRESTAR SERVICIOS PROFESIONALES COMO INGENIERO CIVIL PARA APOYAR LA SUPERVISIÓN Y SEGUIMIENTO DEL DESARROLLO Y EJECUCIÓN DE LOS CONVENIOS SOLIDARIOS EN EL CUMPLIMIENTO DE LAS METAS DE LA SECRETARIA DE INFRAESTRUCTURA.	$ 22.000.000,00	20/08/2025	21/08/2025	20/12/2025
2025	3305	CONTRATACIÓN DIRECTA	EN EJECUCION	SECRETARIA DE INFRAEST	JUAN CARLOS	GELVEZ ROJAS	PRESTAR SERVICIOS PROFESIONALES COMO INGENIERO ELECTRÓNICO PARA ADELANTAR ACTIVIDADES ENCAMINADAS AL FORTALECIMIENTO DEL PROCESO MISIONAL, GESTIÓN Y DESARROLLO DE LA SECRETARÍA DE INFRAESTRUCTURA, DESDE EL ÁREA DE ALUMBRADO PÚBLICO	$ 28.000.000,00	20/08/2025	21/08/2025	20/12/2025
2025	3329	CONTRATACIÓN DIRECTA	EN EJECUCION	SECRETARIA DE INFRAEST	JORGE LUIS	BARAJAS CHANAGA	PRESTAR SERVICIOS PROFESIONALES COMO INGENIERO CIVIL PARA APOYAR EL SEGUIMIENTO DE LOS CONVENIOS DE OBRA E INTERVENTORIA PARA EL CUMPLIMMIENTO DE LAS METAS DE LA SECRETARIA DE INFRAESTRUCTURA	$ 16.500.000,00	21/08/2025	22/08/2025	21/11/2025
2025	3332	CONTRATACIÓN DIRECTA	EN EJECUCION	SECRETARIA DE INFRAEST	GIANN KARLO	MEJIA NIÑO	PRESTAR SERVICIOS DE APOYO A LA GESTIÓN PARA EL DESARROLLO DE ACTIVIDADES DE EMBELLECIMIENTO, MANTENIMIENTO Y CONSERVACIÓN DE ZONAS RECREATIVAS, DEPORTIVAS Y ESPACIO PÚBLICO DE LA CIUDAD DE BUCARAMANGA	$ 9.600.000,00	21/08/2025	22/08/2025	21/11/2025
2025	3335	CONTRATACIÓN DIRECTA	EN EJECUCION	SECRETARIA DE INFRAEST	MARTHA LUCIA	BAUTISTA LAGOS	PRESTAR SERVICIOS PROFESIONALES COMO INGENIERO CIVIL PARA APOYAR EL SEGUIMIENTO DE LOS CONVENIOS Y CONTRATOS DE OBRA E INTERVENTORÍA PARA EL CUMPLIMIENTO DE LAS METAS DE LA SECRETARIA DE INFRAESTRUCTURA.	$ 16.500.000,00	21/08/2025	22/08/2025	21/11/2025
2025	3339	CONTRATACIÓN DIRECTA	EN EJECUCION	SECRETARIA DE INFRAEST	LUIS FERNANDO	QUIÑONES FLOREZ	PRESTAR SERVICIOS PROFESIONALES COMO INGENIERO CIVIL PARA APOYAR EL SEGUIMIENTO DE LOS CONVENIOS Y CONTRATOS DE OBRA E INTERVENTORÍA PARA EL CUMPLIMIENTO DE LAS METAS DE LA SECRETARÍA DE INFRAESTRUCTURA	$ 28.000.000,00	21/08/2025	22/08/2025	21/12/2025
2025	3340	CONTRATACIÓN DIRECTA	EN EJECUCION	SECRETARIA DE INFRAEST	LUIS EDUARDO	GALVAN BECERRA	PRESTAR SERVICIOS PROFESIONALES COMO ARQUITECTO PARA EL FORTALECIMIENTO DE LOS PROYECTOS Y PROCESOS QUE EJECUTA LA SECRETARIA DE INFRAESTRUCTURA DEL MUNICIPIO DE BUCARAMANGA.	$ 16.500.000,00	21/08/2025	25/08/2025	24/11/2025
2025	3346	CONTRATACIÓN DIRECTA	EN EJECUCION	SECRETARIA DE INFRAEST	CRISTIAN EDUARDO	REY PALACIOS	PRESTAR SERVICIOS PROFESIONALES COMO INGENIERO CIVIL PARA FORTALECER LOS PROYECTOS DE DESARROLLO EN CUMPLIMIENTO DE LAS METAS DE LA SECRETARÍA DE INFRAESTRUCTURA	$ 22.000.000,00	21/08/2025	22/08/2025	21/12/2025
2025	3365	CONTRATACIÓN DIRECTA	EN EJECUCION	SECRETARIA DE INFRAEST	JHON FREDDY	RAMIREZ JAIMES	PRESTAR SERVICIOS PROFESIONALES COMO INGENIERO CIVIL PARA EL FORTALECIMIENTO DE LOS PROYECTOS Y PROCESOS EN EL CUMPLIMIENTO DE LAS METAS DE LA SECRETARIA DE INFRAESTRUCTURA.	$ 16.500.000,00	21/08/2025	22/08/2025	21/11/2025
2025	3366	CONTRATACIÓN DIRECTA	EN EJECUCION	SECRETARIA DE INFRAEST	LUZ DARY	VEGA RUEDA	PRESTAR SERVICIOS PROFESIONALES COMO INGENIERO INDUSTRIAL PARA APOYAR LA PLANEACIÓN Y EJECUCIÓN DEL PLAN DE DESARROLLO PARA EL CUMPLIMIENTO DE LAS METAS DE LA SECRETARIA DE INFRAESTRUCTURA	$ 24.000.000,00	21/08/2025	22/08/2025	21/12/2025
2025	3367	CONTRATACIÓN DIRECTA	EN EJECUCION	SECRETARIA DE INFRAEST	PAOLA ALEJANDRA	GARCIA GALAN	PRESTAR SERVICIOS PROFESIONALES COMO INGENIERO CIVIL PARA APOYAR LA PLANEACION Y EJECUCION DE LOS PROYECTOS DE GESTION DEL RIESGO PARA EL CUMPLIMIENTO DE LAS METAS DE LA SECRETARIA DE INFRAESTRUCTURA.	$ 20.350.000,00	21/08/2025	22/08/2025	12/12/2025
2025	3368	CONTRATACIÓN DIRECTA	EN EJECUCION	SECRETARIA DE INFRAEST	LADY DIANE	MORANTES JAIME	PRESTAR SERVICIOS PROFESIONALES COMO INGENIERO CIVIL PARA EL SEGUIMIENTO DE LOS CONVENIOS Y CONTRATOS DE OBRA E INTERVENTORÍA EN EL CUMPLIMIENTO DE METAS DE LA SECRETARÍA DE INFRAESTRUCTURA.	$ 16.500.000,00	21/08/2025	22/08/2025	21/11/2025
2025	3376	CONTRATACIÓN DIRECTA	EN EJECUCION	SECRETARIA DE INFRAEST	CLAUDIA INES	PACHECO MEZA	PRESTAR SERVICIOS PROFESIONALES PARA APOYAR EL SEGUIMIENTO Y RESPUESTA OPORTUNA DE LAS PETICIONES, QUEJAS Y RECLAMOS EN EL CUMPLIMIENTO DE LAS METAS DE LA SECRETARIA DE INFRAESTRUCTURA	$ 20.000.000,00	21/08/2025	22/08/2025	21/12/2025
2025	3377	CONTRATACIÓN DIRECTA	EN EJECUCION	SECRETARIA DE INFRAEST	ERIKA LILIANA	VARGAS ROA	PRESTAR SERVICIOS PROFESIONALES COMO CONTADOR PUBLICO PARA APOYAR EL DESARROLLO Y EJECUCIÓN DE LOS CONVENIOS SOLIDARIOS EN EL CUMPLIMIENTO DE LAS METAS DE LA SECRETARIA DE INFRAESTRUCTURA.	$ 22.000.000,00	21/08/2025	22/08/2025	21/12/2025

Año	Número Contrato	Modalidad	Estado Contrato	Oficina Ordenadora	Nombre Contratista	Apellidos Contratista	Objeto Contrato	Valor Inicial Contrato	Fecha Contrato	Fecha Inicio Contrato	Fecha Terminación Contrato
2025	3391	CONTRATACIÓN DIRECTA	EN EJECUCION	SECRETARIA DE INFRAEST	JHON JAIRO	BARAJAS LIZCANO	PRESTAR SERVICIOS DE APOYO A LA GESTIÓN PARA EL FORTALECIMIENTO DE LOS PROCESOS DE CALIDAD EN EL CUMPLIMIENTO DE LAS METAS DE LA SECRETARIA DE INFRAESTRUCTURA.	$ 16.000.000,00	21/08/2025	22/08/2025	21/12/2025
2025	3392	CONTRATACIÓN DIRECTA	EN EJECUCION	SECRETARIA DE INFRAEST	MARIA NATALIA	RUGELES HORMIGA	PRESTAR SERVICIOS PROFESIONALES COMO INGENIERA INDUSTRIAL PARA EL FORTALECIMIENTO DE LOS PROCESOS DE CALIDAD EN EL CUMPLIMIENTO DE LAS METAS DE LA SECRETARIA DE INFRAESTRUCTURA	$ 22.000.000,00	21/08/2025	22/08/2025	21/12/2025
2025	3393	CONTRATACIÓN DIRECTA	EN EJECUCION	SECRETARIA DE INFRAEST	CATHERIN ROCIO	DE ALBA MENDEZ	PRESTAR SERVICIOS PROFESIONALES COMO INGENIERO INDUSTRIAL PARA EL FORTALECIMIENTO DE LOS PROCESOS DE GESTION DOCUMENTAL EN EL CUMPLIMIENTO DE LAS METAS DE LA SECRETARÍA DE INFRAESTRUCTURA.	$ 28.000.000,00	21/08/2025	22/08/2025	21/12/2025
2025	3451	CONTRATACIÓN DIRECTA	EN EJECUCION	SECRETARIA DE INFRAEST	DOLLYS ORIANA	CALDERON ROJAS	PRESTAR SERVICIOS PROFESIONALES COMO INGENIERO ESPECIALISTA EN SEGURIDAD Y SALUD EN EL TRABAJO PARA REALIZAR EL SEGUIMIENTO Y MEJORA DE PROCESOS ADMINISTRATIVOS Y OPERATIVOS BAJO LAS NORMAS ISO; EN LA OFICINA DE ALUMBRADO PÚBLICO DE LA SECRETARÍA DE INFRAESTRUCTURA	$ 20.000.000,00	25/08/2025	26/08/2025	25/12/2025
2025	3486	CONTRATACIÓN DIRECTA	EN EJECUCION	SECRETARIA DE INFRAEST	JUAN SEBASTIAN	ARIAS CANO	PRESTAR SERVICIOS PROFESIONALES COMO INGENIERO CIVIL PARA APOYAR LA SUPERVISIÓN Y SEGUIMIENTO DEL DESARROLLO Y EJECUCIÓN DE LOS CONVENIOS SOLIDARIOS EN EL CUMPLIMIENTO DE LAS METAS DE LA SECRETARÍA DE INFRAESTRUCTURA	$ 22.000.000,00	25/08/2025	26/08/2025	25/12/2025
2025	3488	CONTRATACIÓN DIRECTA	EN EJECUCION	SECRETARIA DE INFRAEST	CLAUDIA MILENA	SANCHEZ QUIROGA	PRESTAR SERVICIOS PROFESIONALES COMO ABOGADO PARA LOS TEMAS DE CONTRATACIÓN PÚBLICA EN TODAS SUS ETAPAS EN LA SECRETARÍA DE INFRAESTRUCTURA DE MUNICIPIO DE BUCARAMANGA.	$ 20.350.000,00	25/08/2025	26/08/2025	16/12/2025
2025	3516	CONTRATACIÓN DIRECTA	EN EJECUCION	SECRETARIA DE INFRAEST	SHERYL NICKOLL	ALVAREZ ROJAS	PRESTAR LOS SERVICIOS DE APOYO A LA GESTIÓN PARA FORTALECER LOS PROCESOS ADMINISTRATIVOS, DOCUMENTALES Y DE GESTIÓN QUE SE EJECUTAN EN LA SECRETARIA DE INFRAESTRUCTURA DESDE EL AREA DE ALUMBRADO PUBLICO.	$ 11.200.000,00	26/08/2025	27/08/2025	26/12/2025
2025	3518	CONTRATACIÓN DIRECTA	EN EJECUCION	SECRETARIA DE INFRAEST	JHOSIAS	MONTESINOS BALLES	PRESTAR SERVICIOS PROFESIONALES COMO ADMINISTRADOR DE EMPRESAS PARA FORTALECER LOS PROYECTOS ESTRATÉGICOS EN EL CUMPLIMIENTO DE METAS QUE DESARROLLA LA SECRETARÍA DE INFRAESTRUCTURA DE BUCARAMANGA	$ 13.500.000,00	26/08/2025	29/08/2025	28/11/2025
2025	3528	CONTRATACIÓN DIRECTA	EN EJECUCION	SECRETARIA DE INFRAEST	LAURA TATIANA	EL FEGHALI CELY	“PRESTAR SERVICIOS PROFESIONALES COMO INGENIERO ELECTRICISTA PARA ADELANTAR ACTIVIDADES ENCAMINADAS AL FORTALECIMIENTO DEL PROCESO MISIONAL, GESTIÓN Y DESARROLLO DE LA SECRETARÍA DE INFRAESTRUCTURA, DESDE EL ÁREA DE ALUMBRADO PÚBLICO”	$ 22.000.000,00	26/08/2025	27/08/2025	26/12/2025
2025	3529	CONTRATACIÓN DIRECTA	EN EJECUCION	SECRETARIA DE INFRAEST	JAIME LUIS	PARRA VERGARA	PRESTAR SERVICIOS PROFESIONALES COMO INGENIERO DE SISTEMAS PARA APOYAR EL ÁREA DE BANCO DE PROYECTOS EN EL CUMPLIMIENTO DE LAS METAS DE LA SECRETARIA DE INFRAESTRUCTURA.	$ 16.500.000,00	27/08/2025	28/08/2025	27/11/2025
2025	3531	CONTRATACIÓN DIRECTA	EN EJECUCION	SECRETARIA DE INFRAEST	JOSE TOMAS	ZULUAGA FLOREZ	PRESTAR SERVICIOS PROFESIONALES COMO INGENIERO CIVIL ESPECIALIZADO PARA EL FORTALECIMIENTO DEL ÁREA DE EQUIPAMIENTO URBANO PARA EL CUMPLIMIENTO DE METAS DE LA SECRETARIA DE INFRAESTRUCTURA.	$ 18.700.000,00	27/08/2025	28/08/2025	9/12/2025
2025	3535	CONTRATACIÓN DIRECTA	EN EJECUCION	SECRETARIA DE INFRAEST	ORLANDO	SANCHEZ URIBE	PRESTAR SERVICIOS PROFESIONALES COMO ABOGADO ESPECIALIZADO PARA LOS TEMAS DE CONTRATACIÓN PÚBLICA EN TODAS SUS ETAPAS EN LA SECRETARÍA DE INFRAESTRUCTURA DEL MUNICIPIO DE BUCARAMANGA	$ 22.000.000,00	27/08/2025	1/09/2025	20/12/2025
2025	3540	CONTRATACIÓN DIRECTA	EN EJECUCION	SECRETARIA DE INFRAEST	JENITH KATHERINE	DUARTE GALVIS	PRESTAR SERVICIOS DE APOYO A LA GESTIÓN PARA FORTALECIMIENTO DE LOS PROYECTOS Y PROCESOS EN EL CUMPLIMIENTO DE METAS DE LA SECRETARIA DE INFRAESTRUCTURA	$ 12.000.000,00	27/08/2025	28/08/2025	27/11/2025
2025	3541	CONTRATACIÓN DIRECTA	EN EJECUCION	SECRETARIA DE INFRAEST	ANGIE NATALIA	GIL MARTINEZ	PRESTAR SERVICIOS DE APOYO A LA GESTIÓN PARA EL FORTALECIMIENTO DE PROYECTOS Y PROCESOS EN LA SECRETARIA DE INFRAESTRUCTURA DEL MUNICIPIO DE BUCARAMANGA	$ 13.500.000,00	27/08/2025	28/08/2025	27/11/2025
2025	3553	CONTRATACIÓN DIRECTA	EN EJECUCION	SECRETARIA DE INFRAEST	FEDERICO	ARIAS GARCIA	PRESTAR SERVICIOS PROFESIONALES COMO INGENIERO CIVIL ESPECIALIZADO PARA APOYAR LA PLANEACIÓN Y EJECUCIÓN DE LOS PROYECTOS DE GESTIÓN DEL RIESGO PARA EL CUMPLIMIENTO DE LAS METAS DE LA SECRETARÍA DE INFRAESTRUCTURA	$ 18.000.000,00	27/08/2025	28/08/2025	27/11/2025

Año	Número Contrato	Modalidad	Estado Contrato	Oficina Ordenadora	Nombre Contratista	Apellidos Contratista	Objeto Contrato	Valor Inicial Contrato	Fecha Contrato	Fecha Inicio Contrato	Fecha Terminación Contrato
2025	3555	CONTRATACIÓN DIRECTA	EN EJECUCION	SECRETARIA DE INFRAEST	ARNULFO	OROZCO TORRES	PRESTAR SERVICIOS PROFESIONALES PARA APOYAR EL FORTALECIMIENTO DE LOS PROYECTOS Y PROCESOS EN EL CUMPLIMIENTO DE METAS DE LA SECRETARIA DE INFRAESTRUCTURA	$ 18.500.000,00	27/08/2025	28/08/2025	18/12/2025
2025	3578	CONTRATACIÓN DIRECTA	EN EJECUCION	SECRETARIA DE INFRAEST	RICARDO	BLANCO PEÑA	PRESTAR SERVICIOS DE APOYO A LA GESTIÓN COMO OPERADOR DE MAQUINARIA AMARILLA EN LA SECRETARIA DE INFRAESTRUCTURA DE BUCARAMANGA.	$ 9.600.000,00	27/08/2025	28/08/2025	27/11/2025
2025	3590	CONTRATACIÓN DIRECTA	EN EJECUCION	SECRETARIA DE INFRAEST	DANIEL SANTIAGO	SUAREZ CARVAJAL	PRESTAR SERVICIOS PROFESIONALES COMO INGENIERO CIVIL PARA ADELANTAR ACTIVIDADES ENCAMINADAS AL FORTALECIMIENTO DEL PROCESO MISIONAL, GESTIÓN Y DESARROLLO DE LA SECRETARÍA DE INFRAESTRUCTURA, DESDE EL ÁREA DE ALUMBRADO PÚBLICO	$ 20.350.000,00	27/08/2025	28/08/2025	18/12/2025
2025	3609	CONTRATACIÓN DIRECTA	EN EJECUCION	SECRETARIA DE INFRAEST	PABLO JAVIER	ALZATE VILLALOBOS	PRESTAR SERVICIOS PROFESIONALES COMO INGENIERO DE TELECOMUNICACIONES PARA ADELANTAR ACTIVIDADES ENCAMINADAS AL FORTALECIMIENTO DEL PROCESO MISIONAL, GESTIÓN Y DESARROLLO DE LA SECRETARÍA DE INFRAESTRUCTURA, DESDE EL ÁREA DE ALUMBRADO PÚBLICO	$ 20.350.000,00	28/08/2025	1/09/2025	21/12/2025
2025	3612	CONTRATACIÓN DIRECTA	EN EJECUCION	SECRETARIA DE INFRAEST	JULIETH	BOLAÑOS BARANDIC	PRESTAR SERVICIOS PROFESIONALES COMO INGENIERO CIVIL PARA APOYAR LA PLANEACIÓN Y EJECUCIÓN DE LOS PROYECTOS DE GESTIÓN DEL RIESGO PARA EL CUMPLIMIENTO DE LAS METAS DE LA SECRETARIA DE INFRAESTRUCTURA.	$ 16.500.000,00	28/08/2025	29/08/2025	28/11/2025
2025	3615	CONTRATACIÓN DIRECTA	EN EJECUCION	SECRETARIA DE INFRAEST	ABELARDO	GOMEZ ESPARZA	PRESTAR SERVICIOS PROFESIONALES COMO INGENIERO CIVIL PARA EL FORTALECIMIENTO DE LOS PROYECTOS Y PROCESOS EN EL CUMPLIMIENTO DE METAS DE LA SECRETARIA DE INFRAESTRUCTURA.	$ 22.000.000,00	28/08/2025	29/08/2025	18/12/2025
2025	3617	CONTRATACIÓN DIRECTA	EN EJECUCION	SECRETARIA DE INFRAEST	OMAR	BALLESTEROS BUEN	PRESTAR SERVICIOS DE APOYO A LA GESTIÓN COMO TOPÓGRAFO PARA APOYAR LA PLANEACIÓN Y EJECUCIÓN DE LOS PROYECTOS DE GESTIÓN DEL RIESGO PARA EL CUMPLIMIENTO DE LAS METAS DE LA SECRETARÍA DE INFRAESTRUCTURA.	$ 15.000.000,00	28/08/2025	29/08/2025	8/12/2025
2025	3619	CONTRATACIÓN DIRECTA	EN EJECUCION	SECRETARIA DE INFRAEST	LIZETH KARINA	NIÑO QUIÑONEZ	PRESTAR SERVICIOS COMO PROFESIONAL ESPECIALIZADO PARA FORTALECER EL ÁREA ADMINISTRATIVA EN EL CUMPLIMIENTO DE METAS DE LA SECRETARIA DE INFRAESTRUCTURA.	$ 22.000.000,00	28/08/2025	29/08/2025	18/12/2025
2025	3620	CONTRATACIÓN DIRECTA	EN EJECUCION	SECRETARIA DE INFRAEST	LAURA REGINA	LOPEZ PRIETO	PRESTAR SERVICIOS PROFESIONALES COMO INGENIERO CIVIL ESPECIALIZADO PARA EL FORTALECIMIENTO DE LOS PROYECTOS Y PROCESOS EN EL CUMPLIMIENTO DE LAS METAS DE LA SECRETARÍA DE INFRAESTRUCTURA.	$ 24.050.000,00	28/08/2025	29/08/2025	19/12/2025
2025	3622	CONTRATACIÓN DIRECTA	EN EJECUCION	SECRETARIA DE INFRAEST	MIGUEL ANTONIO	HERRERA	PRESTAR SERVICIOS DE APOYO A LA GESTIÓN PARA EL FORTALECIMIENTO DE PROYECTOS Y PROCESOS EN LA SECRETARÍA DE INFRAESTRUCTURA DEL MUNICIPIO DE BUCARAMANGA.	$ 7.500.000,00	28/08/2025	29/08/2025	28/11/2025
2025	3623	CONTRATACIÓN DIRECTA	EN EJECUCION	SECRETARIA DE INFRAEST	EDUARDO	TORRES QUINTANA	PRESTAR SERVICIOS DE APOYO A LA GESTIÓN COMO TOPOGRAFO PARA APOYAR LA PLANEACION Y EJECUCION DE LOS PROYECTOS QUE DESARROLLA LA SECRETARIA DE INFRAESTRUCTURA	$ 15.000.000,00	28/08/2025	29/08/2025	8/12/2025
2025	3639	CONTRATACIÓN DIRECTA	EN EJECUCION	SECRETARIA DE INFRAEST	RAFAEL	ROJAS PEÑA	PRESTAR SERVICIOS PROFESIONALES COMO ADMINISTRADOR DE EMPRESAS PARA EL FORTALECIMIENTO DE PROYECTOS Y PROCESOS EN LA SECRETARIA DE INFRAESTRUCTURA DEL MUNICIPIO DE BUCARAMANGA.	$ 16.500.000,00	28/08/2025	29/08/2025	28/11/2025
2025	3646	CONTRATACIÓN DIRECTA	EN EJECUCION	SECRETARIA DE INFRAEST	MARIA ALEJANDRA	CARVAJAL GARCIA	PRESTAR SERVICIOS PROFESIONALES COMO ARQUITECTA PARA ADELANTAR ACTIVIDADES ENCAMINADAS AL FORTALECIMIENTO DEL PROCESO MISIONAL, GESTIÓN Y DESARROLLO DE LA SECRETARÍA DE INFRAESTRUCTURA, DESDE EL ÁREA DE ALUMBRADO PÚBLICO	$ 14.800.000,00	29/08/2025	1/09/2025	21/12/2025
2025	3647	CONTRATACIÓN DIRECTA	EN EJECUCION	SECRETARIA DE INFRAEST	OSCAR	PULIDO CASTELLANO	PRESTAR SERVICIOS PROFESIONALES COMO INGENIERO ELECTRÓNICO PARA ADELANTAR ACTIVIDADES ENCAMINADAS AL FORTALECIMIENTO DEL PROCESO MISIONAL, GESTIÓN Y DESARROLLO DE LA SECRETARÍA DE INFRAESTRUCTURA, DESDE EL ÁREA DE ALUMBRADO PÚBLICO	$ 20.350.000,00	29/08/2025	1/09/2025	21/12/2025
2025	3658	CONTRATACIÓN DIRECTA	EN EJECUCION	SECRETARIA DE INFRAEST	CRISTHIAN CAMILO	PORRAS BONILLA	PRESTAR SERVICIOS PROFESIONALES COMO INGENIERO MECATRÓNICO PARA ADELANTAR ACTIVIDADES ENCAMINADAS AL FORTALECIMIENTO DEL PROCESO MISIONAL, GESTIÓN Y DESARROLLO DE LA SECRETARÍA DE INFRAESTRUCTURA, DESDE EL ÁREA DE ALUMBRADO PÚBLICO	$ 18.500.000,00	29/08/2025	1/09/2025	21/12/2025

Año	Número Contrato	Modalidad	Estado Contrato	Oficina Ordenadora	Nombre Contratista	Apellidos Contratista	Objeto Contrato	Valor Inicial Contrato	Fecha Contrato	Fecha Inicio Contrato	Fecha Terminación Contrato
2025	3692	CONTRATACIÓN DIRECTA	EN EJECUCION	SECRETARIA DE INFRAEST	CRISTHIAN HERNANDO	PAREDES CANDELA	PRESTAR SERVICIOS DE APOYO A LA GESTION COMO OPERADOR DE MINICARGADOR Y VIBRO COMPACTADOR EN LA SECRETARIA DE INFRAESTRUCTURA DE BUCARAMANGA	$ 10.880.000,00	29/08/2025	1/09/2025	12/12/2025
2025	3694	CONTRATACIÓN DIRECTA	EN EJECUCION	SECRETARIA DE INFRAEST	LIZETH JOHANA	BAYONA GONZALEZ	PRESTAR SERVICIOS PROFESIONALES COMO CONTADOR PUBLICO PARA APOYAR EL ÁREA DE BANCO DE PROYECTOS EN EL CUMPLIMIENTO DE LAS METAS DE LA SECRETARIA DE INFRAESTRUCTURA.	$ 16.500.000,00	29/08/2025	1/09/2025	30/11/2025
2025	3709	CONTRATACIÓN DIRECTA	EN EJECUCION	SECRETARIA DE INFRAEST	JUAN DIEGO	NORIEGA CACERES	PRESTAR SERVICIOS PROFESIONALES PARA EL FORTALECIMIENTO DE PROYECTOS Y PROCESOS EN EL CUMPLIMIENTO DE METAS DE LA SECRETARIA DE INFRAESTRUCTURA	$ 18.700.000,00	1/09/2025	2/09/2025	13/12/2025
2025	3711	CONTRATACIÓN DIRECTA	EN EJECUCION	SECRETARIA DE INFRAEST	JUAN CARLOS	PLATA NAVARRO	PRESTAR SERVICIOS DE APOYO A LA GESTION PARA FORTALECER LOS PROYECTOS Y PROCESOS EN EL CUMPLIMIENTO DE LAS METAS DE LA SECRETARIA DE INFRAESTRUCTURA.	$ 7.500.000,00	1/09/2025	2/09/2025	1/12/2025
2025	3713	CONTRATACIÓN DIRECTA	EN EJECUCION	SECRETARIA DE INFRAEST	JORGE ALEJANDRO	PARRA	PRESTAR SERVICIOS DE APOYO A LA GESTIÓN PARA EL DESARROLLO DE ACTIVIDADES DE EMBELLECIMIENTO, MANTENIMIENTO Y CONSERVACIÓN DE ZONAS RECREATIVAS, DEPORTIVAS Y ESPACIO PUBLICO DE LA CIUDAD DE BUCARAMANGA	$ 14.000.000,00	1/09/2025	2/09/2025	16/12/2025
2025	3716	CONTRATACIÓN DIRECTA	EN EJECUCION	SECRETARIA DE INFRAEST	XIOMARA YULIANI	BERNAL CARDENAS	PRESTAR SERVICIOS PROFESIONALES COMO ADMINISTRADOR DE EMPRESAS PARA APOYAR EL DESARROLLO Y EJECUCION DE LOS CONVENIOS SOLIDARIOS EN EL CUMPLIMIENTO DE LAS METAS DE LA SECRETARIA DE INFRAESTRUCTURA	$ 16.500.000,00	1/09/2025	2/09/2025	1/12/2025
2025	3720	CONTRATACIÓN DIRECTA	EN EJECUCION	SECRETARIA DE INFRAEST	ANGIE LIZETH	ARIAS NIETO	PRESTAR SERVICIOS DE APOYO A LA GESTIÓN PARA EL DESARROLLO Y EJECUCIÓN DE LOS CONVENIOS SOLIDARIOS EN EL CUMPLIMIENTO DE LAS METAS DE LA SECRETARIA DE INFRAESTRUCTURA.	$ 14.400.000,00	1/09/2025	2/09/2025	19/12/2025
2025	3721	CONTRATACIÓN DIRECTA	EN EJECUCION	SECRETARIA DE INFRAEST	ANDRES FERNANDO	MARTINEZ	PRESTAR SERVICIOS PROFESIONALES COMO ARQUITECTO ESPECIALIZADO PARA APOYAR LA SUPERVISIÓN Y SEGUIMIENTO DEL DESARROLLO Y EJECUCIÓN DE LOS CONVENIOS SOLIDARIOS EN EL CUMPLIMIENTO DE LAS METAS DE LA SECRETARÍA DE INFRAESTRUCTURA.	$ 21.600.000,00	1/09/2025	2/09/2025	19/12/2025
2025	3722	CONTRATACIÓN DIRECTA	EN EJECUCION	SECRETARIA DE INFRAEST	GUILLERMO	HERNANDEZ MENDEZ	PRESTAR SERVICIOS PROFESIONALES COMO ARQUITECTO PARA EL FORTALECIMIENTO DE PROYECTOS Y PROCESOS EN EL CUMPLIMIENTO DE METAS DE LA SECRETARIA DE INFRAESTRUCTURA	$ 21.000.000,00	1/09/2025	2/09/2025	16/12/2025
2025	3725	CONTRATACIÓN DIRECTA	EN EJECUCION	SECRETARIA DE INFRAEST	MARIA FERNANDA	CUERO MASIAS	PRESTAR SERVICIOS COMO APOYO A LA GESTIÓN PARA FORTALECER EL ÁREA ADMINISTRATIVA EN EL CUMPLIMIENTO DE METAS DE LA SECRETARIA DE INFRAESTRUCTURA.	$ 7.500.000,00	1/09/2025	2/09/2025	1/12/2025
2025	3735	CONTRATACIÓN DIRECTA	EN EJECUCION	SECRETARIA DE INFRAEST	JOHN JEFFERSON	MORENO RODRIGUEZ	PRESTAR SERVICIOS DE APOYO A LA GESTIÓN PARA BRINDAR APOYO AL SEGUIMIENTO Y RESPUESTA OPORTUNA DE LAS PETICIONES, QUEJAS Y RECLAMOS EN EL CUMPLIMIENTO DE METAS DE LA SECRETARIA DE INFRAESTRUCTURA.	$ 14.000.000,00	1/09/2025	2/09/2025	16/12/2025
2025	3736	CONTRATACIÓN DIRECTA	EN EJECUCION	SECRETARIA DE INFRAEST	SONIA	RODRIGUEZ PEDROZ	PRESTAR SERVICIOS COMO APOYO A LA GESTIÓN PARA FORTALECER EL ÁREA ADMINISTRATIVA EN EL CUMPLIMIENTO DE METAS DE LA SECRETARIA DE INFRAESTRUCTURA	$ 7.500.000,00	1/09/2025	2/09/2025	1/12/2025
2025	3737	CONTRATACIÓN DIRECTA	EN EJECUCION	SECRETARIA DE INFRAEST	GRACIELA	RODRIGUEZ PEDROZ	PRESTAR SERVICIOS COMO APOYO A LA GESTIÓN PARA FORTALECER EL ÁREA ADMINISTRATIVA EN EL CUMPLIMIENTO DE METAS DE LA SECRETARIA DE INFRAESTRUCTURA	$ 8.500.000,00	1/09/2025	2/09/2025	13/12/2025
2025	3740	CONTRATACIÓN DIRECTA	EN EJECUCION	SECRETARIA DE INFRAEST	EDWIN EDUARDO	PERILLA SERRANO	PRESTAR SERVICIOS PROFESIONALES PARA FORTALECER LOS PROYECTOS Y PROCESOS QUE DESARROLLA LA SECRETARÍA DE INFRAESTRUCTURA DEL MUNICIPIO DE BUCARAMANGA	$ 17.000.000,00	1/09/2025	2/09/2025	13/12/2025
2025	3744	CONTRATACIÓN DIRECTA	EN EJECUCION	SECRETARIA DE INFRAEST	CLAUDIA AZUCENA	RODRIGUEZ CAMACH	PRESTAR SERVICIOS PROFESIONALES COMO ABOGADA PARA DESARROLLAR ACTIVIDADES DE REPARTO, SEGUIMIENTO Y RESPUESTA OPORTUNA DE LAS PETICIONES, QUEJAS Y RECLAMOS EN EL CUMPLIMIENTO DE METAS DE LA SECRETARIA DE INFRAESTRUCTURA	$ 24.050.000,00	1/09/2025	2/09/2025	22/12/2025
2025	3756	CONTRATACIÓN DIRECTA	EN EJECUCION	SECRETARIA DE INFRAEST	EDINSON	BECERRA VARGAS	PRESTAR SERVICIOS DE APOYO A LA GESTIÓN PARA EL DESARROLLO DE ACTIVIDADES DE EMBELLECIMIENTO, MANTENIMIENTO Y CONSERVACIÓN DE ZONAS RECREATIVAS, DEPORTIVAS Y ESPACIO PÚBLICO DE LA CIUDAD DE BUCARAMANGA.	$ 8.750.000,00	2/09/2025	3/09/2025	17/12/2025
2025	3757	CONTRATACIÓN DIRECTA	EN EJECUCION	SECRETARIA DE INFRAEST	KAREN JULIETH	GUALDRON CHAPARR	PRESTAR SERVICIOS PROFESIONALES COMO INGENIERO CIVIL PARA APOYAR LA PLANEACIÓN Y EJECUCIÓN DE LOS PROYECTOS DE GESTIÓN DEL RIESGO PARA EL CUMPLIMIENTO DE LAS METAS DE LA SECRETARÍA DE INFRAESTRUCTURA.	$ 16.500.000,00	2/09/2025	3/09/2025	2/12/2025

Año	Número Contrato	Modalidad	Estado Contrato	Oficina Ordenadora	Nombre Contratista	Apellidos Contratista	Objeto Contrato	Valor Inicial Contrato	Fecha Contrato	Fecha Inicio Contrato	Fecha Terminación Contrato
2025	3758	CONTRATACIÓN DIRECTA	EN EJECUCION	SECRETARIA DE INFRAEST	VICTOR ELIAS	MENESES AGRESOTH	PRESTAR SERVICIOS PROFESIONALES COMO INGENIERO ELECTRICISTA PARA EL FORTALECIMIENTO DEL AREA DE EQUIPAMENTO URBANO EN EL CUMPLIMIENTO DE METAS DE LA SECRETARIA DE INFRAESTRUCTURA.	$ 16.500.000,00	2/09/2025	3/09/2025	2/12/2025
2025	3792	CONTRATACIÓN DIRECTA	EN EJECUCION	SECRETARIA DE INFRAEST	ANDRES FELIPE	DUEÑAS SANCHEZ	PRESTAR SERVICIOS PROFESIONALES COMO INGENIERO INDUSTRIAL PARA APOYAR EL ÁREA DE BANCO DE PROYECTOS EN EL CUMPLIMIENTO DE LAS METAS DE LA SECRETARIA DE INFRAESTRUCTURA	$ 16.500.000,00	3/09/2025	5/09/2025	4/12/2025
2025	3795	CONTRATACIÓN DIRECTA	EN EJECUCION	SECRETARIA DE INFRAEST	IVO ALEJANDRO	RIVERA PINILLA	PRESTAR SERVICIOS PROFESIONALES COMO INGENIERO CIVIL PARA LA PLANEACION Y EJECUCION DE LOS PROYECTOS Y PROCESOS QUE DESARROLLA LA SECRETARIA DE INFRAESTRUCTURA DEL MUNICIPIO DE BUCARAMANGA.	$ 20.000.000,00	3/09/2025	4/09/2025	13/12/2025
2025	3798	CONTRATACIÓN DIRECTA	EN EJECUCION	SECRETARIA DE INFRAEST	DAVID CAMILO	FLOREZ CORDOBA	PRESTAR SERVICIOS PROFESIONALES COMO ADMINISTRADOR DE EMPRESAS PARA ADELANTAR ACTIVIDADES ENCAMINADAS AL FORTALECIMIENTO DEL PROCESO MISIONAL, GESTIÓN Y DESARROLLO DE LA SECRETARÍA DE INFRAESTRUCTURA, DESDE EL ÁREA DE ALUMBRADO PÚBLICO	$ 19.250.000,00	3/09/2025	4/09/2025	18/12/2025
2025	3799	CONTRATACIÓN DIRECTA	EN EJECUCION	SECRETARIA DE INFRAEST	JERSON JAVIER	SERRANO ARANA	PRESTAR SERVICIOS PROFESIONALES COMO INGENIERO INDUSTRIAL ESPECIALIZADO PARA FORTALECER LOS PROCESOS DE CONTRATACIÓN EN EL CUMPLIMIENTO DE LAS METAS DE LA SECRETARIA DE INFRAESTRUCTURA.	$ 20.000.000,00	3/09/2025	4/09/2025	13/12/2025
2025	3807	CONTRATACIÓN DIRECTA	EN EJECUCION	SECRETARIA DE INFRAEST	DIEGO FERNANDO	RAMIREZ SARMIENTO	PRESTAR SERVICIOS PROFESIONALES COMO INGENIERO CIVIL PARA FORTALECIMIENTO DE LOS PROYECTOS Y PROCESOS EN EL CUMPLIMIENTO DE LAS METAS DE LA SECRETARÍA DE INFRAESTRUCTURA.	$ 16.500.000,00	3/09/2025	4/09/2025	3/12/2025
2025	3808	CONTRATACIÓN DIRECTA	EN EJECUCION	SECRETARIA DE INFRAEST	SILVIA JULIANA	SUAREZ SARQUEZ	PRESTAR SERVICIOS PROFESIONALES COMO ABOGADO PARA LOS TEMAS DE CONTRATACIÓN PÚBLICA EN TODAS SUS ETAPAS EN LA SECRETARÍA DE INFRAESTRUCTURA DE BUCARAMANGA	$ 18.150.000,00	3/09/2025	4/09/2025	12/12/2025
2025	3814	CONTRATACIÓN DIRECTA	EN EJECUCION	SECRETARIA DE INFRAEST	MANUEL JOSE	BRICEÑO VERA	PRESTAR SERVICIOS DE APOYO A LA GESTIÓN PARA EL FORTALECIMIENTO DEL ÁREA DE EQUIPAMIENTO URBANO PARA EL CUMPLIMIENTO DE METAS DE LA SECRETARIA DE INFRAESTRUCTURA.	$ 12.950.000,00	3/09/2025	4/09/2025	24/12/2025
2025	3817	CONTRATACIÓN DIRECTA	EN EJECUCION	SECRETARIA DE INFRAEST	WALTER	CELIS QUINTERO	PRESTAR SERVICIOS PROFESIONALES COMO INGENIERO CIVIL PARA ADELANTAR ACTIVIDADES ENCAMINADAS AL FORTALECIMIENTO DEL PROCESO MISIONAL, GESTIÓN Y DESARROLLO DE LA SECRETARÍA DE INFRAESTRUCTURA, DESDE EL ÁREA DE ALUMBRADO PÚBLICO	$ 17.500.000,00	3/09/2025	4/09/2025	18/12/2025
2025	3819	CONTRATACIÓN DIRECTA	EN EJECUCION	SECRETARIA DE INFRAEST	MARIA FERNANDA	SUAREZ ESTEBAN	PRESTAR SERVICIOS PROFESIONALES COMO INGENIERO CIVIL PARA EL FORTALECIMIENTO DE PROYECTOS Y PROCESOS EN EL CUMPLIMIENTO DE METAS DE LA SECRETARIA DE INFRAESTRUCTURA.	$ 18.150.000,00	3/09/2025	4/09/2025	12/12/2025
2025	3820	CONTRATACIÓN DIRECTA	EN EJECUCION	SECRETARIA DE INFRAEST	JENNIFER KARINA	HERNANDEZ CASTRO	PRESTAR SERVICIOS PROFESIONALES COMO ADMINISTRADOR DE EMPRESAS PARA ADELANTAR ACTIVIDADES ENCAMINADAS AL FORTALECIMIENTO DEL PROCESO MISIONAL, GESTIÓN Y DESARROLLO DE LA SECRETARÍA DE INFRAESTRUCTURA, DESDE EL ÁREA DE ALUMBRADO PÚBLICO	$ 15.750.000,00	3/09/2025	4/09/2025	18/12/2025
2025	3826	CONTRATACIÓN DIRECTA	EN EJECUCION	SECRETARIA DE INFRAEST	ANDRES ORLANDO	RODRIGUEZ PINEDA	PRESTAR SERVICIOS PROFESIONALES COMO INGENIERO CIVIL PARA APOYAR LA PLANEACIÓN Y EJECUCIÓN DE LOS PROYECTOS DE GESTIÓN DEL RIESGO PARA EL CUMPLIMIENTO DE LAS METAS DE LA SECRETARÍA DE INFRAESTRUCTURA.	$ 16.500.000,00	3/09/2025	4/09/2025	3/12/2025
2025	3833	CONTRATACIÓN DIRECTA	EN EJECUCION	SECRETARIA DE INFRAEST	ANDREA VIVIANA	FUENTES LAMUS	PRESTAR SERVICIOS PROFESIONALES COMO INGENIERO INDUSTRIAL PARA ADELANTAR ACTIVIDADES ENCAMINADAS AL FORTALECIMIENTO DEL PROCESO MISIONAL, GESTIÓN Y DESARROLLO DE LA SECRETARÍA DE INFRAESTRUCTURA, DESDE EL ÁREA DE ALUMBRADO PÚBLICO	$ 17.500.000,00	4/09/2025	8/09/2025	22/12/2025
2025	3860	CONTRATACIÓN DIRECTA	EN EJECUCION	SECRETARIA DE INFRAEST	HECTOR AUGUSTO	ORDUZ MALDONADO	PRESTAR SERVICIOS PROFESIONALES COMO INGENIERO AMBIENTAL Y DE SANEAMIENTO PARA ADELANTAR ACTIVIDADES ENCAMINADAS AL FORTALECIMIENTO DEL PROCESO MISIONAL, GESTIÓN Y DESARROLLO DE LA SECRETARÍA DE INFRAESTRUCTURA, DESDE EL ÁREA DE ALUMBRADO PÚBLICO	$ 17.500.000,00	4/09/2025	8/09/2025	22/12/2025
2025	3881	CONTRATACIÓN DIRECTA	EN EJECUCION	SECRETARIA DE INFRAEST	JACKELINE	TOLOSA SALON	PRESTAR SERVICIOS PROFESIONALES COMO ADMINSITRADOR DE EMPRESAS PARA ADELANTAR ACTIVIDADES ENCAMINADAS AL FORTALECIMIENTO DEL PROCESO MISIONAL, GESTIÓN Y DESARROLLO DE LA SECRETARÍA DE INFRAESTRUCTURA, DESDE EL ÁREA DE ALUMBRADO PÚBLICO	$ 14.000.000,00	5/09/2025	8/09/2025	22/12/2025

Año	Número Contrato	Modalidad	Estado Contrato	Oficina Ordenadora	Nombre Contratista	Apellidos Contratista	Objeto Contrato	Valor Inicial Contrato	Fecha Contrato	Fecha Inicio Contrato	Fecha Terminación Contrato
2025	3902	CONTRATACIÓN DIRECTA	EN EJECUCION	SECRETARIA DE INFRAEST	ANDRES FERNNEY	BARAJAS BARAJAS	PRESTAR SERVICIOS COMO APOYO A LA GESTIÓN PARA FORTALECER LOS PROYECTOS ESTRATÉGICOS EN EL CUMPLIMIENTO DE METAS DE LA SECRETARIA DE INFRAESTRUCTURA	$ 10.500.000,00	8/09/2025	9/09/2025	8/12/2025
2025	3933	CONTRATACIÓN DIRECTA	EN EJECUCION	SECRETARIA DE INFRAEST	JOSE ALEJANDRO	SANDOVAL MEDINA	PRESTAR SERVICIOS PROFESIONALES COMO INGENIERO CIVIL PARA EL FORTALECIMIENTO DE PROYECTOS Y PROCESOS EN EL CUMPLIMIENTO DE METAS DE LA SECRETARIA DE INFRAESTRUCTURA.	$ 16.500.000,00	9/09/2025	10/09/2025	9/12/2025
2025	3965	CONTRATACIÓN DIRECTA	EN EJECUCION	SECRETARIA DE INFRAEST	INIRIDA MARCELA	GOMEZ ESPARZA	PRESTAR SERVICIOS PROFESIONALES COMO INGENIERO CIVIL PARA LA PLANEACIÓN Y EJECUCIÓN DE LOS PROYECTOS Y PROCESOS QUE DESARROLLA LA SECRETARIA DE INFRAESTRUCTURA DEL MUNICIPIO DE BUCARAMANGA.	$ 21.000.000,00	9/09/2025	10/09/2025	24/12/2025
2025	3994	CONTRATACIÓN DIRECTA	EN EJECUCION	SECRETARIA DE INFRAEST	OSCAR ELIECER	MARTINEZ ARGUELLO	PRESTAR SERVICIOS PROFESIONALES COMO ADMINISTRADOR DE EMPRESAS PARA EL FORTALECIMIENTO DE PROYECTOS Y PROCESOS EN LA SECRETARIA DE INFRAESTRUCTURA DEL MUNICIPIO DE BUCARAMANGA .	$ 18.150.000,00	10/09/2025	11/09/2025	19/12/2025
2025	4001	CONTRATACIÓN DIRECTA	EN EJECUCION	SECRETARIA DE INFRAEST	SILVIA ALEJANDRA	PINTO BOHORQUEZ	PRESTAR SERVICIOS PROFESIONALES COMO INGENIERO INDUSTRIAL PARA ADELANTAR ACTIVIDADES ENCAMINADAS AL FORTALECIMIENTO DEL PROCESO MISIONAL, GESTIÓN Y DESARROLLO DE LA SECRETARÍA DE INFRAESTRUCTURA, DESDE EL ÁREA DE ALUMBRADO PÚBLICO	$ 17.500.000,00	11/09/2025	15/09/2025	29/12/2025
2025	4003	CONTRATACIÓN DIRECTA	EN EJECUCION	SECRETARIA DE INFRAEST	MARLY YOLIMA	ARDILA MANTILLA	PRESTAR SERVICIOS COMO PROFESIONAL ESPECIALIZADO PARA APOYAR EL AREA DE BANCO DE PROYECTOS EN EL CUMPLIMIENTO DE LAS METAS DE LA SECRETARIA DE INFRAESTRUCTURA.	$ 16.500.000,00	11/09/2025	12/09/2025	11/12/2025
2025	4012	CONTRATACIÓN DIRECTA	EN EJECUCION	SECRETARIA DE INFRAEST	HERNAN DARIO	BRICEÑO VILLALOBOS	PRESTAR SERVICIOS PROFESIONALES COMO ARQUITECTO PARA ADELANTAR ACTIVIDADES ENCAMINADAS AL FORTALECIMIENTO DEL PROCESO MISIONAL, GESTIÓN Y DESARROLLO DE LA SECRETARÍA DE INFRAESTRUCTURA, DESDE EL ÁREA DE ALUMBRADO PÚBLICO	$ 19.250.000,00	11/09/2025	15/09/2025	29/12/2025
2025	4030	CONTRATACIÓN DIRECTA	EN EJECUCION	SECRETARIA DE INFRAEST	CAMILO ANDRES	RODRIGUEZ JAIMES	PRESTAR SERVICIOS PROFESIONALES COMO ARQUITECTO PARA EL FORTALECIMIENTO DEL ÁREA DE EQUIPAMENTO URBANO EN EL CUMPLIMIENTO DE METAS DE LA SECRETARIA DE INFRAESTRUCTURA.	$ 16.500.000,00	12/09/2025	15/09/2025	14/12/2025
2025	4032	CONTRATACIÓN DIRECTA	EN EJECUCION	SECRETARIA DE INFRAEST	EDINSON LEONARDO	CARREÑO MELENDEZ	PRESTAR SERVICIOS PROFESIONALES COMO INGENIERO DE SISTEMAS PARA ADELANTAR ACTIVIDADES ENCAMINADAS AL FORTALECIMIENTO DEL PROCESO MISIONAL, GESTIÓN Y DESARROLLO DE LA SECRETARÍA DE INFRAESTRUCTURA, DESDE EL ÁREA DE ALUMBRADO PÚBLICO	$ 19.250.000,00	12/09/2025	15/09/2025	29/12/2025
2025	4038	CONTRATACIÓN DIRECTA	EN EJECUCION	SECRETARIA DE INFRAEST	BLANCA JAZBLEIDY	PINEDA CHACON	PRESTAR SERVICIOS DE APOYO A LA GESTIÓN PARA FORTALECER LOS PROCESOS ADMINISTRATIVOS, DOCUMENTALES Y DE GESTIÓN DE LA SECRETARÍA DE INFRAESTRUCTURA; DESDE EL ÁREA DE ALUMBRADO PÚBLICO	$ 12.250.000,00	12/09/2025	15/09/2025	29/12/2025
2025	4042	CONTRATACIÓN DIRECTA	EN EJECUCION	SECRETARIA DE INFRAEST	MARQUEZA	GONZALEZ SERENO	PRESTAR SERVICIOS PROFESIONALES COMO CONTADOR PÚBLICO PARA EL FORTALECIMIENTO DE PROYECTOS Y PROCESOS EN EL CUMPLIMIENTO DE METAS DE LA SECRETARIA DE INFRAESTRUCTURA	$ 16.500.000,00	12/09/2025	15/09/2025	14/12/2025
2025	4043	CONTRATACIÓN DIRECTA	EN EJECUCION	SECRETARIA DE INFRAEST	JUDITH	ORTIZ CELIS	PRESTAR SERVICIOS PROFESIONALES PARA EL FORTALECIMIENTO DEL DESARROLLO Y EJECUCIÓN DE LOS CONVENIOS SOLIDARIOS EN EL CUMPLIMIENTO DE LAS METAS DE LA SECRETARIA DE INFRAESTRUCTURA	$ 16.500.000,00	12/09/2025	15/09/2025	14/12/2025
2025	4050	CONTRATACIÓN DIRECTA	EN EJECUCION	SECRETARIA DE INFRAEST	JOSIMAR	MUÑOZ MENDOZA	PRESTAR SERVICIOS PROFESIONALES COMO INGENIERO INDUSTRIAL PARA ADELANTAR ACTIVIDADES ENCAMINADAS AL FORTALECIMIENTO DEL PROCESO MISIONAL, GESTIÓN Y DESARROLLO DE LA SECRETARÍA DE INFRAESTRUCTURA, DESDE EL ÁREA DE ALUMBRADO PÚBLICO	$ 17.500.000,00	12/09/2025	15/09/2025	29/12/2025
2025	4060	CONTRATACIÓN DIRECTA	EN EJECUCION	SECRETARIA DE INFRAEST	JOSE CLEMENTE	CORREA ALFONSO	PRESTAR SERVICIOS DE APOYO A LA GESTIÓN PARA EL DESARROLLO DE ACTIVIDADES DE EMBELLECIMIENTO MANTENIMIENTO Y CONSERVACION DE ZONAS RECREATIVAS, DEPORTIVAS Y ESPACIO PUBLICO DE LA CIUDAD DE BUCARAMANGA	$ 9.000.000,00	15/09/2025	16/09/2025	15/12/2025
2025	4064	CONTRATACIÓN DIRECTA	EN EJECUCION	SECRETARIA DE INFRAEST	RAUL	CARRILLO ZARATE	PRESTAR SERVICIOS PROFESIONALES COMO INGENIERO CIVIL PARA APOYAR LA PLANEACIÓN Y EJECUCIÓN DE LOS PROYECTOS DE GESTIÓN DEL RIESGO PARA EL CUMPLIMIENTO DE LAS METAS DE LA SECRETARÍA DE INFRAESTRUCTURA	$ 16.500.000,00	15/09/2025	16/09/2025	15/12/2025

Año	Número Contrato	Modalidad	Estado Contrato	Oficina Ordenadora	Nombre Contratista	Apellidos Contratista	Objeto Contrato	Valor Inicial Contrato	Fecha Contrato	Fecha Inicio Contrato	Fecha Terminación Contrato
2025	4086	CONTRATACIÓN DIRECTA	EN EJECUCION	SECRETARIA DE INFRAEST	EDSON ALBERTO	ACEVEDO BAUTISTA	PRESTAR SERVICIOS PROFESIONALES COMO INGENIERO AMBIENTAL PARA EL FORTALECIMIENTO DE PROYECTOS Y PROCESOS EN EL CUMPLIMIENTO DE LAS METAS QUE DESARROLLA LA SECRETARIA DE INFRAESTRUCTURA.	$ 16.500.000,00	15/09/2025	16/09/2025	15/12/2025
2025	4088	CONTRATACIÓN DIRECTA	EN EJECUCION	SECRETARIA DE INFRAEST	GUSTAVO	LANDAZABAL ARIAS	PRESTAR SERVICIOS DE APOYO A LA GESTIÓN PARA EL DESARROLLO Y EJECUCION DE LOS CONVENIOS SOLIDARIOS EN EL CUMPLIMIENTO DE LA METAS DE LA SECRETARIA DE INFRAESTRUCTURA	$ 7.500.000,00	16/09/2025	17/09/2025	16/12/2025
2025	4094	CONTRATACIÓN DIRECTA	EN EJECUCION	SECRETARIA DE INFRAEST	VANESSA ASHLIE BRIG	PLATA VARGAS	PRESTAR SERVICIOS PROFESIONALES COMO INGENIERO AMBIENTAL PARA EL FORTALECIMIENTO DE LOS PROYECTOS Y PROCESOS EN EL CUMPLIMIENTO DE LAS METAS DE LA SECRETARIA DE INFRAESTRUCTURA	$ 13.500.000,00	16/09/2025	17/09/2025	16/12/2025
2025	4110	CONTRATACIÓN DIRECTA	EN EJECUCION	SECRETARIA DE INFRAEST	CESAR AUGUSTO	APARICIO URIBE	PRESTAR SERVICIOS PROFESIONALES PARA EL FORTALECIMIENTO DE LOS PROYECTOS Y PROCESOS EN EL CUMPLIMIENTO DE METAS DE LA SECRETARÍA DE INFRAESTRUCTURA.	$ 12.000.000,00	16/09/2025	17/09/2025	16/12/2025
2025	4126	CONTRATACIÓN DIRECTA	EN EJECUCION	SECRETARIA DE INFRAEST	JAIRO	ESPINOSA MORENO	PRESTAR SERVICIOS DE APOYO A LA GESTIÓN PARA EL DESARROLLO DE ACTIVIDADES DE EMBELLECIMIENTO, MANTENIMIENTO Y CONSERVACIÓN DE ZONAS RECREATIVAS, DEPORTIVAS Y ESPACIO PUBLICO DE LA CIUDAD DE BUCARAMANGA.	$ 7.500.000,00	17/09/2025	18/09/2025	17/12/2025
2025	4134	CONTRATACIÓN DIRECTA	EN EJECUCION	SECRETARIA DE INFRAEST	LINA ANDREA	MOSQUERA VARGAS	PRESTAR SERVICIOS PROFESIONALES PARA EL FORTALECIMIENTO DEL DESARROLLO Y EJECUCIÓN DE LOS CONVENIOS SOLIDARIOS EN EL CUMPLIMIENTO DE LAS METAS DE LA SECRETARIA DE INFRAESTRUCTURA.	$ 15.400.000,00	17/09/2025	18/09/2025	11/12/2025
2025	4142	CONTRATACIÓN DIRECTA	EN EJECUCION	SECRETARIA DE INFRAEST	RUPERTO	REY TORRES	PRESTAR SERVICIOS DE APOYO A LA GESTIÓN PARA ADELANTAR ACTIVIDADES ENCAMINADAS AL FORTALECIMIENTO DEL PROCESO MISIONAL, GESTIÓN Y DESARROLLO DE LA SECRETARÍA DE INFRAESTRUCTURA, DESDE EL ÁREA DE ALUMBRADO PÚBLICO	$ 6.000.000,00	17/09/2025	18/09/2025	17/12/2025
2025	4146	CONTRATACIÓN DIRECTA	EN EJECUCION	SECRETARIA DE INFRAEST	ORLANDO	DIAZ SAAVEDRA	PRESTAR SERVICIOS DE APOYO A LA GESTIÓN PARA ADELANTAR ACTIVIDADES ENCAMINADAS AL FORTALECIMIENTO DEL PROCESO MISIONAL, GESTIÓN Y DESARROLLO DE LA SECRETARÍA DE INFRAESTRUCTURA, DESDE EL ÁREA DE ALUMBRADO PÚBLICO	$ 6.000.000,00	17/09/2025	18/09/2025	17/12/2025
2025	4153	CONTRATACIÓN DIRECTA	EN EJECUCION	SECRETARIA DE INFRAEST	CARMEN ELISA	LEON PATIÑO	PRESTAR SERVICIOS PROFESIONALES COMO ABOGADO PARA ADELANTAR ACTIVIDADES ENCAMINADAS AL FORTALECIMIENTO DEL PROCESO MISIONAL, GESTIÓN Y DESARROLLO DE LA SECRETARÍA DE INFRAESTRUCTURA, DESDE EL ÁREA DE ALUMBRADO PÚBLICO	$ 15.000.000,00	17/09/2025	18/09/2025	17/12/2025
2025	4154	CONTRATACIÓN DIRECTA	EN EJECUCION	SECRETARIA DE INFRAEST	LAURA JULIANA	ARENAS MALDONADO	PRESTAR SERVICIOS DE APOYO A LA GESTION COMO TECNÓLOGA AMBIENTAL PARA ADELANTAR ACTIVIDADES ENCAMINADAS AL FORTALECIMIENTO DEL PROCESO MISIONAL, GESTIÓN Y DESARROLLO DE LA SECRETARÍA DE INFRAESTRUCTURA, DESDE EL ÁREA DE ALUMBRADO PÚBLICO	$ 10.500.000,00	17/09/2025	18/09/2025	17/12/2025
2025	4155	CONTRATACIÓN DIRECTA	EN EJECUCION	SECRETARIA DE INFRAEST	GUILLERMO	DIAZ SANDOVAL	PRESTAR SERVICIOS PROFESIONALES COMO ARQUITECTO PARA ADELANTAR ACTIVIDADES ENCAMINADAS AL FORTALECIMIENTO DEL PROCESO MISIONAL, GESTIÓN Y DESARROLLO DE LA SECRETARÍA DE INFRAESTRUCTURA, DESDE EL ÁREA DE ALUMBRADO PÚBLICO	$ 15.000.000,00	17/09/2025	18/09/2025	17/12/2025
2025	4156	CONTRATACIÓN DIRECTA	EN EJECUCION	SECRETARIA DE INFRAEST	FREDDY IRENARCO	TORRES SUAREZ	PRESTAR SERVICIOS PROFESIONALES COMO ABOGADO PARA LOS TEMAS DE CONTRATACION PUBLICA EN TODAS SUS ETAPAS EN LA SECRETARÍA DE INFRAESTRUCTURA DE BUCARAMANGA.	$ 15.000.000,00	17/09/2025	18/09/2025	17/12/2025
2025	4158	CONTRATACIÓN DIRECTA	EN EJECUCION	SECRETARIA DE INFRAEST	CRISTIAN FABIAN	LOPEZ VEGA	PRESTAR SERVICIOS PROFESIONALES COMO ABOGADO PARA ADELANTAR ACTIVIDADES ENCAMINADAS AL FORTALECIMIENTO DEL PROCESO MISIONAL, GESTIÓN Y DESARROLLO DE LA SECRETARÍA DE INFRAESTRUCTURA, DESDE EL ÁREA DE ALUMBRADO PÚBLICO	$ 20.000.000,00	17/09/2025	18/09/2025	27/12/2025
2025	4161	CONTRATACIÓN DIRECTA	EN EJECUCION	SECRETARIA DE INFRAEST	YINETH MELISSA	ARIAS BUITRAGO	PRESTAR SERVICIOS COMO APOYO A LA GESTIÓN PARA FORTALECER EL ÁREA ADMINISTRATIVA EN EL CUMPLIMIENTO DE METAS DE LA SECRETARÍA DE INFRAESTRUCTURA.	$ 7.500.000,00	17/09/2025	18/09/2025	17/12/2025
2025	4163	CONTRATACIÓN DIRECTA	EN EJECUCION	SECRETARIA DE INFRAEST	KEVIN SNEIDER	ESTEBAN MERCHAN	PRESTAR SERVICIOS DE APOYO A LA GESTIÓN COMO TOPÓGRAFO PARA EL FORTALECIMIENTO DEL ÁREA DE EQUIPAMENTO URBANO PARA EL CUMPLIMIENTO DE METAS DE LA SECRETARIA DE INFRAESTRUCTURA.	$ 12.000.000,00	17/09/2025	18/09/2025	17/12/2025

Año	Número Contrato	Modalidad	Estado Contrato	Oficina Ordenadora	Nombre Contratista	Apellidos Contratista	Objeto Contrato	Valor Inicial Contrato	Fecha Contrato	Fecha Inicio Contrato	Fecha Terminación Contrato
2025	4167	CONTRATACIÓN DIRECTA	EN EJECUCION	SECRETARIA DE INFRAEST	CARLOS AUGUSTO	RODRIGUEZ MANTILL	PRESTAR SERVICIOS PROFESIONALES COMO ARQUITECTO PARA ADELANTAR ACTIVIDADES ENCAMINADAS AL FORTALECIMIENTO DEL PROCESO MISIONAL, GESTIÓN Y DESARROLLO DE LA SECRETARÍA DE INFRAESTRUCTURA, DESDE EL ÁREA DE ALUMBRADO PÚBLICO	$ 15.000.000,00	17/09/2025	18/09/2025	17/12/2025
2025	4176	CONTRATACIÓN DIRECTA	EN EJECUCION	SECRETARIA DE INFRAEST	VICTOR RAUL	NUÑEZ GOMEZ	PRESTAR SERVICIOS DE APOYO A LA GESTIÓN PARA ADELANTAR ACTIVIDADES ENCAMINADAS AL FORTALECIMIENTO DEL PROCESO MISIONAL, GESTIÓN Y DESARROLLO DE LA SECRETARÍA DE INFRAESTRUCTURA, DESDE EL ÁREA DE ALUMBRADO PÚBLICO	$ 6.000.000,00	18/09/2025	22/09/2025	21/12/2025
2025	4181	CONTRATACIÓN DIRECTA	EN EJECUCION	SECRETARIA DE INFRAEST	YAJAYRA BORNEY	MORALES SANCHEZ	PRESTAR SERVICIOS PROFESIONALES COMO INGENIERO AMBIENTAL PARA APOYAR EL SEGUIMIENTO DE LOS CONVENIOS Y CONTRATOS DE OBRA E INTERVENTORÍA PARA EL CUMPLIMIENTO DE LAS METAS QUE DESARROLLA LA SECRETARIA DE INFRAESTRUCTURA	$ 12.000.000,00	18/09/2025	19/09/2025	18/12/2025
2025	4186	CONTRATACIÓN DIRECTA	EN EJECUCION	SECRETARIA DE INFRAEST	EMELY DAHIANA	PINTO CHANTRE	PRESTAR SERVICIOS DE APOYO A LA GESTIÓN PARA FORTALECER LOS PROCESOS ADMINISTRATIVOS, DOCUMENTALES Y DE GESTIÓN DE LA SECRETARÍA DE INFRAESTRUCTURA; DESDE EL ÁREA DE ALUMBRADO PÚBLICO	$ 12.250.000,00	18/09/2025	22/09/2025	31/12/2025
2025	4191	CONTRATACIÓN DIRECTA	EN EJECUCION	SECRETARIA DE INFRAEST	ROBERTO ENRIQUE	RODRIGUEZ RUIZ	PRESTAR SERVICIOS PROFESIONALES COMO INGENIERO CIVIL PARA EL FORTALECIMIENTO DE PROYECTOS Y PROCESOS EN EL CUMPLIMIENTO DE LAS METAS QUE DESARROLLA LA SECRETARIA DE INFRAESTRUCTURA	$ 15.000.000,00	18/09/2025	19/09/2025	18/12/2025
2025	4193	CONTRATACIÓN DIRECTA	EN EJECUCION	SECRETARIA DE INFRAEST	ELKIN ADELSON	BRICEÑO MENDEZ	PRESTAR SERVICIOS DE APOYO A LA GESTIÓN PARA FORTALECER LOS PROCESOS ADMINISTRATIVOS Y DE GESTIÓN DE LA SECRETARIA DE INFRAESTRUCTURA DESDE EL ÁREA DE ALUMBRADO PUBLICO	$ 7.500.000,00	18/09/2025	22/09/2025	21/12/2025
2025	4203	CONTRATACIÓN DIRECTA	EN EJECUCION	SECRETARIA DE INFRAEST			PRESTAR SERVICIOS PROFESIONALES PARA LA REPRESENTACION JURIDICA Y DE DEFENSA JUDICIAL EN LA SECRETARIA DE INFRAESTRUCTURA DEL MUNICIPIO DE BUCARAMANGA.	$ 24.000.000,00	18/09/2025	19/09/2025	18/12/2025
2025	4206	CONTRATACIÓN DIRECTA	EN EJECUCION	SECRETARIA DE INFRAEST	CARLOS HARVEY	ROBLES ROMERO	PRESTAR SERVICIOS PROFESIONALES COMO INGENIERO AMBIENTAL PARA EL FORTALECIMIENTO DE PROYECTOS Y PROCESOS EN EL CUMPLIMIENTO DE LAS METAS QUE DESARROLLA LA SECRETARIA DE INFRAESTRUCTURA	$ 13.500.000,00	19/09/2025	22/09/2025	21/12/2025
2025	4237	CONTRATACIÓN DIRECTA	EN EJECUCION	SECRETARIA DE INFRAEST	IVONNE ADRIANA	PORRAS ALONSO	PRESTAR SERVICIOS PROFESIONALES COMO ABOGADO PARA EL FORTALECIMIENTO DE LOS PROCESOS DE CONTRATACIÓN EN TODAS SUS ETAPAS EN EL CUMPLIMIENTO DE LAS METAS DE LA SECRETARÍA DE INFRAESTRUCTURA, DESDE EL AREA DE ALUMBRADO PUBLICO	$ 19.500.000,00	22/09/2025	23/09/2025	22/12/2025
2025	4269	CONTRATACIÓN DIRECTA	EN EJECUCION	SECRETARIA DE INFRAEST	ABNER ALEXEY	RINCON SUAREZ	PRESTAR SERVICIOS PROFESIONALES COMO INGENIERO CIVIL PARA FORTALECER LOS PROYECTOS ESTRATÉGICOS EN EL CUMPLIMIENTO DE METAS QUE DESARROLLA LA SECRETARIA DE INFRAESTRUCTURA DE BUCARAMANGA.	$ 13.500.000,00	22/09/2025	24/09/2025	23/12/2025
2025	4288	CONTRATACIÓN DIRECTA	EN EJECUCION	SECRETARIA DE INFRAEST	MARIA CAMILA	PICO MENDEZ	PRESTAR SERVICIOS PROFESIONALES COMO ABOGADO PARA DESARROLLAR ACTIVIDADES JURÍDICAS RELACIONADAS CON LOS TEMAS DE DEFENSA JUDICIAL EN LA SECRETARÍA DE INFRAESTRUCTURA.	$ 12.000.000,00	23/09/2025	24/09/2025	13/12/2025
2025	4289	CONTRATACIÓN DIRECTA	EN EJECUCION	SECRETARIA DE INFRAEST	LINA MARCELA	ROMERO GUARGUAT	PRESTAR SERVICIOS PROFESIONALES COMO INGENIERO AMBIENTAL PARA EL FORTALECIMIENTO DE LOS PROYECTOS Y PROCESOS EN EL CUMPLIMIENTO DE METAS DE LA SECRETARIA DE INFRAESTRUCTURA.	$ 13.500.000,00	23/09/2025	25/09/2025	24/12/2025
2025	4293	CONTRATACIÓN DIRECTA	EN EJECUCION	SECRETARIA DE INFRAEST	CHRISTIAN JOSE	MORALES LAZARO	PRESTAR SERVICIOS PROFESIONALES COMO INGENIERO ELECTRÓNICO PARA ADELANTAR ACTIVIDADES ENCAMINADAS AL FORTALECIMIENTO DEL PROCESO MISIONAL, GESTIÓN Y DESARROLLO DE LA SECRETARIA DE INFRAESTRUCTURA, DESDE EL ÁREA DE ALUMBRADO PUBLICO	$ 16.500.000,00	23/09/2025	24/09/2025	23/12/2025
2025	4299	CONTRATACIÓN DIRECTA	EN EJECUCION	SECRETARIA DE INFRAEST	MARIA HELENA	LOPEZ QUIJANO	PRESTAR SERVICIOS PROFESIONALES COMO COMUNICADORA SOCIAL PARA LA PUBLICACIÓN, INTERACCIÓN Y PROMOCIÓN DEL CUMPLIMIENTO DE LAS METAS DE LA SECRETARIA DE INFRAESTRUCTURA DE BUCARAMANGA	$ 16.500.000,00	23/09/2025	24/09/2025	23/12/2025
2025	4300	CONTRATACIÓN DIRECTA	EN EJECUCION	SECRETARIA DE INFRAEST	MABEL LUCIA	HERRERA AMOROCH	PRESTAR SERVICIOS PROFESIONALES COMO ADMINISTRADOR DE EMPRESAS PARA EL FORTALECIMIENTO DE LOS PROYECTOS Y PROCESOS EN EL CUMPLIMIENTO DE LAS METAS DE LA SECRETARÍA DE INFRAESTRUCTURA.	$ 16.500.000,00	23/09/2025	24/09/2025	23/12/2025
2025	4316	CONTRATACIÓN DIRECTA	EN EJECUCION	SECRETARIA DE INFRAEST	RAUL ENRIQUE	MERLO ARGUELLO	PRESTAR SERVICIOS PROFESIONALES PARA FORTALECER EL AREA ADMINISTRATIVA EN EL CUMPLIMIENTO DE METAS DE LA SECRETARÍA DE INFRAESTRUCTURA.	$ 12.000.000,00	23/09/2025	24/09/2025	23/12/2025

Año	Número Contrato	Modalidad	Estado Contrato	Oficina Ordenadora	Nombre Contratista	Apellidos Contratista	Objeto Contrato	Valor Inicial Contrato	Fecha Contrato	Fecha Inicio Contrato	Fecha Terminación Contrato
2025	4318	CONTRATACIÓN DIRECTA	EN EJECUCION	SECRETARIA DE INFRAEST	JUAN FELIPE	QUIROGA MENDEZ	PRESTAR SERVICIOS PROFESIONALES COMO INGENIERO CIVIL PARA EL FORTALECIMIENTO DE PROYECTOS Y PROCESOS EN EL CUMPLIMIENTO DE METAS DE LA SECRETARÍA DE INFRAESTRUCTURA.	$ 18.000.000,00	23/09/2025	24/09/2025	23/12/2025
2025	4351	CONTRATACIÓN DIRECTA	EN EJECUCION	SECRETARIA DE INFRAEST	MONICA CONSUELO	SUAREZ HERREÑO	PRESTAR SERVICIOS PROFESIONALES COMO ABOGADO PARA REALIZAR ACTIVIDADES JURIDICAS DENTRO DE LOS PROCESOS Y CONVENIOS DESARROLLADOS POR LA SECRETARIA DE INFRAESTRUCTURA	$ 13.500.000,00	25/09/2025	26/09/2025	16/12/2025
2025	4354	CONTRATACIÓN DIRECTA	EN EJECUCION	SECRETARIA DE INFRAEST	EXNEYQUER	VILLAMIZAR BARAJAS	PRESTAR SERVICIOS PROFESIONALES COMO ARQUITECTO PARA EL FORTALECIMIENTO DEL ÁREA DE EQUIPAMENTO URBANO PARA EL CUMPLIMIENTO DE METAS DE LA SECRETARIA DE INFRAESTRUCTURA.	$ 13.500.000,00	25/09/2025	26/09/2025	16/12/2025
2025	4358	CONTRATACIÓN DIRECTA	EN EJECUCION	SECRETARIA DE INFRAEST	JESUS DAVID	MARTINEZ SEPULVED	PRESTAR SERVICIOS DE APOYO A LA GESTIÓN PARA REALIZAR ACTIVIDADES TECNICAS DE DISEÑO, PLANOS Y PROYECCIONES EN LOS PROYECTOS DESARROLLADOS POR LA SECRETARIA DE INFRAESTRUCTURA	$ 8.000.000,00	25/09/2025	26/09/2025	15/12/2025
2025	4366	CONTRATACIÓN DIRECTA	EN EJECUCION	SECRETARIA DE INFRAEST	JUAN SEBASTIAN	REY SUAREZ	PRESTAR SERVICIOS PROFESIONALES COMO INGENIERO DE PETROLEOS PARA ADELANTAR ACTIVIDADES ENCAMINADAS AL FORTALECIMIENTO DEL PROCESO MISIONAL, GESTIÓN Y DESARROLLO DE LA SECRETARIA DE INFRAESTRUCTURA, DESDE EL ÁREA DE ALUMBRADO PUBLICO	$ 16.000.000,00	25/09/2025	29/09/2025	18/12/2025
2025	4369	CONTRATACIÓN DIRECTA	EN EJECUCION	SECRETARIA DE INFRAEST	ROLANDO ANDRES	RINCON SARAVIA	PRESTAR SERVICIOS PROFESIONALES COMO INGENIERO ELECTRICISTA PARA ADELANTAR ACTIVIDADES ENCAMINADAS AL FORTALECIMIENTO DEL PROCESO MISIONAL, GESTIÓN Y DESARROLLO DE LA SECRETARÍA DE INFRAESTRUCTURA, DESDE EL ÁREA DE ALUMBRADO PÚBLICO	$ 16.000.000,00	25/09/2025	29/09/2025	18/12/2025
2025	4370	CONTRATACIÓN DIRECTA	EN EJECUCION	SECRETARIA DE INFRAEST	ALBERT JOSE	CAMPO CAMARGO	PRESTAR SERVICIOS PROFESIONALES COMO ABOGADO ESPECIALIZADO PARA DESARROLLAR ACTIVIDADES JURIDICAS EN LOS PROCESOS CONTRACTUALES Y EJERCER DEFENSA JUDICIAL PARA EL CUMPLIMIENTO DE METAS EN LA SECRETARIA DE INFRAESTRUCTURA	$ 16.000.000,00	25/09/2025	26/09/2025	15/12/2025
2025	4386	CONTRATACIÓN DIRECTA	EN EJECUCION	SECRETARIA DE INFRAEST	JUAN LEONARDO	PEÑARANDA MANOSA	PRESTAR SERVICIOS PROFESIONALES COMO ABOGADO PARA REALIZAR ACTIVIDADES JURIDICAS EN LOS PROYECTOS Y PROCESOS DESARROLLADOS POR LA SECRETARIA DE INFRAESTRUCTURA.	$ 14.850.000,00	26/09/2025	29/09/2025	19/12/2025
2025	4389	CONTRATACIÓN DIRECTA	EN EJECUCION	SECRETARIA DE INFRAEST	MARIA ALEJANDRA	CRUZ GONZALEZ	PRESTAR SERVICIOS PROFESIONALES COMO INGENIERO AMBIENTAL PARA APOYAR EL SEGUIMIENTO DE LOS CONVENIOS Y CONTRATOS DE OBRA E INTERVENTORIA PARA EL CUMPLIMIENTO DE LAS METAS DE LA SECRETARIA DE INFRAESTRUCTURA	$ 14.850.000,00	26/09/2025	29/09/2025	19/12/2025
2025	4409	CONTRATACIÓN DIRECTA	EN EJECUCION	SECRETARIA DE INFRAEST	GERMAN YESID	PEÑA RUEDA	PRESTAR SERVICIOS PROFESIONALES COMO ABOGADO PARA DESARROLLAR ACTIVIDADES JURÍDICAS EN LOS DIFERENTES PROCESOS DE SELECCIÓN DENTRO DE SUS ETAPAS PRECONTRACTUAL, CONTRACTUAL Y POSCONTRACTUAL EN LA SECRETARÍA DE INFRAESTRUCTURA; DESDE EL ÁREA DE ALUMBRADO PÚBLICO	$ 16.000.000,00	30/09/2025	1/10/2025	20/12/2025
2025	4410	CONTRATACIÓN DIRECTA	EN EJECUCION	SECRETARIA DE INFRAEST	FABIO ALEXANDER	MOLANO SILVA	PRESTAR SERVICIOS PROFESIONALES COMO ADMINISTRADOR PUBLICO EN LA SECRETARIA DE INFRAESTRUCTURA PARA FORTALECER LOS PROCESOS ADMINISTRATIVOS Y CONTRACTUALES EN EL CUMPLIMIENTO DE METAS.	$ 12.150.000,00	30/09/2025	1/10/2025	21/12/2025
2025	4422	CONTRATACIÓN DIRECTA	EN EJECUCION	SECRETARIA DE INFRAEST	CHARO LIZET	MANTILLA JARAMILLO	PRESTAR SERVICIOS PROFESIONALES COMO INGENIERO AMBIENTAL PARA APOYAR EL SEGUIMIENTO DE LOS CONVENIOS Y CONTRATOS DE OBRA E INTERVENTORIA PARA EL CUMPLIMIENTO DE LAS METAS DE LA SECRETARIA DE INFRAESTRUCTURA.	$ 14.850.000,00	30/09/2025	1/10/2025	21/12/2025
2025	4423	CONTRATACIÓN DIRECTA	EN EJECUCION	SECRETARIA DE INFRAEST	JAIME SAID	GOMEZ ARIAS	PRESTAR SERVICIOS PROFESIONALES COMO INGENIERO FORESTAL PARA FORTALECER LOS PROYECTOS Y PROCESOS EN EL CUMPLIMIENTO DE METAS DE LA SECRETARÍA DE INFRAESTRUCTURA DE BUCARAMANGA	$ 14.850.000,00	30/09/2025	2/10/2025	22/12/2025
2025	4424	CONTRATACIÓN DIRECTA	EN EJECUCION	SECRETARIA DE INFRAEST	JESSICA JANETH	CHACON ALVAREZ	PRESTAR SERVICIOS DE APOYO A LA GESTION PARA EL DESARROLLO Y EJECUCION DE PROYECTOS Y PROCESOS EN EL CUMPLIMIENTO DE METAS DE LA SECRETARIA DE INFRAESTRUCTURA.	$ 8.000.000,00	30/09/2025	1/10/2025	20/12/2025