ALCALDÍA DE
BUCARAMANGA

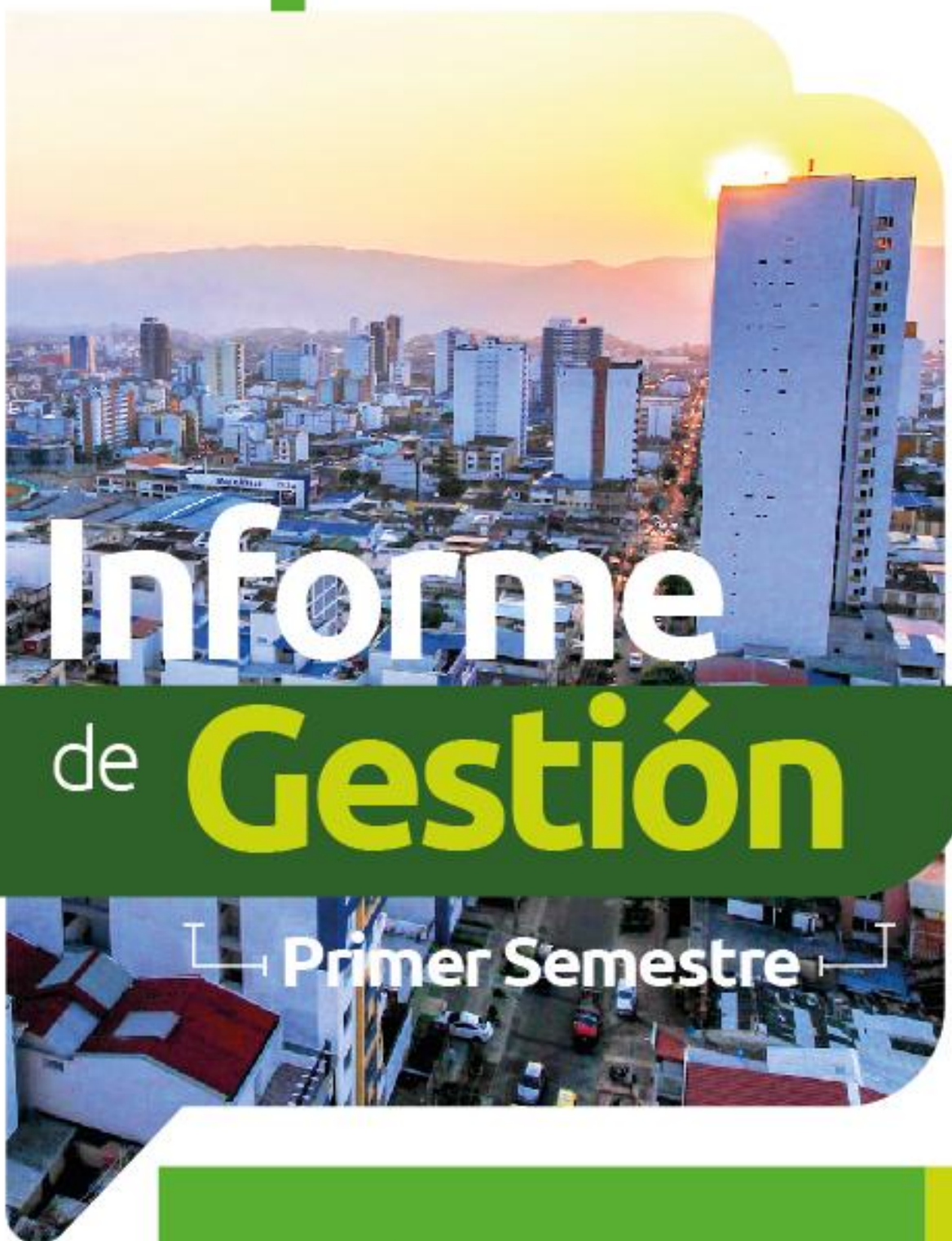

Informe de Gestión

Primer Semestre

Secretaría de Desarrollo Social

www.bucaramanga.gov.co

Alcaldía de Bucaramanga

CONTENIDO

1 PRIMERA INFANCIA, INFANCIA Y ADOLESCENCIA 4

2 DESARROLLO DEL CAMPO 17

3 MUJER Y GÉNERO 25

4 POBLACIÓN CON DISCAPACIDAD 38

5 CIUDADANÍA EN HABITANZA EN CALLE 46

6 JUVENTUDES 53

7 POBLACIÓN MIGRANTE, RETORNADA, REFUGIADA Y DE ACOGIDA 58

8 PERSONA MAYOR 63

9 FAMILIAS 70

10 FORTALECIMIENTO DE LOS LIDERES COMUNALES DE BASE DEL MUNICIPIO DE BUCARAMANGA 80

11 POBLACIÓN CON ORIENTACIÓN SEXUAL E IDENTIDAD DE GÉNERO DIVERSA 85

12 FORTALECIMIENTO A LA GESTIÓN Y DIRECCIÓN DE LA ADMINISTRACIÓN PÚBLICA TERRITORIAL 89

Calle 35 N° 10 – 43 Centro Administrativo, Edificio Fase I - Carrera 11 N° 34 – 52, Edificio Fase II
Conmutador: (607) 6337000 Fax 6521777 - **Código Postal:** 680006
Bucaramanga, Departamento de Santander, Colombia

PRESENTACIÓN

Se entrega ante el Honorable Concejo Municipal de Bucaramanga, el informe de Gestión del primer trimestre de 2025 a cargo de la Secretaría de Desarrollo Social.

Este informe contiene la información correspondiente a las acciones adelantadas en las 44 metas distribuidas en los 12 programas de la Secretaría de Desarrollo relacionadas con los indicadores de cumplimiento asignadas en el Plan de Desarrollo “Bucaramanga avanza segura 2024 -2027” para la vigencia 2025, presentando tanto el avance de cumplimiento como su ejecución presupuestal.

Para la vigencia 2025, la Secretaría de Desarrollo Social ha desarrollado acciones en los diferentes programas y grupos poblacionales a su cargo, y acciones encaminadas a la protección de poblaciones vulnerables, las cuales se resumen a continuación, reflejando avance de cumplimiento con los recursos programados, ejecutados y gestionados por cada una de las metas asignadas a esta dependencia, tarea que se desarrolló con planeación financiera, contractual, y articulación con los diferentes grupos que son competencia de esta secretaría, el fortalecimiento de todos los programas y su continuo trabajo, como se expondrá a través del documento.

Calle 35 N° 10 – 43 Centro Administrativo, Edificio Fase I - Carrera 11 N° 34 – 52, Edificio Fase II
Conmutador: (607) 6337000 Fax 6521777 - **Código Postal:** 680006
Bucaramanga, Departamento de Santander, Colombia



1

Primera Infancia, Infancia y Adolescencia

LINEA ESTRATÉGICA

Territorio seguro que protege

SECTOR

Inclusión social y reconciliación

PROGRAMA

Desarrollo integral de la primera infancia a la juventud, y fortalecimiento de las capacidades de las familias de niñas, niños y adolescentes.

META

Atender a 30.000 niños, niñas, adolescentes y sus familias con un enfoque de inclusión social.

Indicador	Meta 2025	Logro 2025	% Avance 2025	Recursos programados	Recursos comprometidos	% Ejecución presupuestal
Niños, niñas, adolescentes y jóvenes atendidos en los servicios de restablecimiento en la administración de justicia.	7500	3458	**46%**	$ 449.395.000,00	$ 295.400.000,00	**66%**

DESCRIPCIÓN DE LOS PROYECTOS

Nombre del Proyecto	Código BPIN	Valor Vigencia Proyecto	Valor Total Proyecto
Desarrollo de Intervenciones de Tipo Psicosocial Dirigido a la Reducción de Factores de Riesgo en Niños, Niñas y Adolescentes en el Municipio de Bucaramanga	2024680010141	$ 1.119.200.000,00	$ 4.623.616.741,79

ACTIVIDADES REALIZADAS

Atender a 30.000 niños, niñas, adolescentes y sus familias con un enfoque de inclusión social

- **Prevención del Abuso Sexual Infantil (PIBIN)**

Como parte de la estrategia de prevención del abuso sexual infantil, se llevaron a cabo talleres en diversas instituciones educativas y comunidades, con el objetivo de sensibilizar y capacitar a niñas, niños y adolescentes (NNA), así como a sus familias, en la protección de su integridad.

Calle 35 N° 10 – 43 Centro Administrativo, Edificio Fase I - Carrera 11 N° 34 – 52, Edificio Fase II
Conmutador: (607) 6337000 Fax 6521777 - **Código Postal:** 680006
Bucaramanga, Departamento de Santander, Colombia

Estas sesiones estuvieron diseñadas para fortalecer el reconocimiento y el respeto por los límites personales, promoviendo el autocuidado y la identificación de situaciones de riesgo. Además, se brindó información clave a los padres y cuidadores para que puedan detectar señales de alerta, fomentar la comunicación asertiva con sus hijos y crear entornos seguros y de confianza.

El enfoque de las actividades combinó metodologías participativas y adaptadas a cada grupo etario, asegurando un aprendizaje significativo y accesible. Con estas acciones, se busca no solo la prevención del abuso, sino también el empoderamiento de los NNA para que reconozcan su derecho a vivir libres de violencia y sepan a quién acudir en caso de vulneración de sus derechos





FECHA	ESTRATEGIA	ACTIVIDAD	LUGAR	COMUNA	PARTICIPANTES
28 DE FEBRERO	ABUSO SEXUAL	TALLER DE PREVENCION SEXUAL EN NIÑOS Y NIÑAS. (TALLER DE PIBIN)	COLEGIO POLITECNICO SEDE B	COMUNA 14	114
7 DE MARZO	ABUSO SEXUAL	SENSIBILIZACIÓN CONTRA EL ABUSO SEXUAL INFANTIL	COLEGIO ANGELITOS SABIOS	COMUNA 4	69
10 DE MARZO	ABUSO SEXUAL	TALLER DE PREVENCION DEL ABUSO SEXUAL- TALLER DE PIBIN	COLEGIO EMPRENDEDORES DEL FUTURO	COMUNA 4	37
13 DE MARZO	ABUSO SEXUAL	TALLER DE PREVENCION DEL ABUSO SEXUAL-TALLER DE PIBIN	COLEGIO SANTA TERESITA	COMUNA 13	93
14 DE MARZO	ABUSO SEXUAL	TALLER DE PREVENCION DEL ABUSO SEXUAL-TALLER DE PIBIN	INSTITUCIÓN EDUCATIVA POLITÉCNICO SEDE D	COMUNA 1	101
20 DE MARZO	ABUSO SEXUAL	SE REALIZO ESPACIO RECREATIVO Y DICTO EL TALLER PIBIN	COLEGIO LAS AMERICAS	COMUNA 4	551
21 DE MARZO	ABUSO SEXUAL	TALLER PIBIN, PREVENCION AL ABUSO SEXUAL	IE POLITECNICO SEDE D	COMUNA 5	126
25 DE MARZO	ABUSO SEXUAL	PREVENCION AL ABUSO SEXUAL INFANTIL	COLEGIO ANDRES PAEZ SOTOMAYOR	COMUNA 3	250
27 DE MARZO	ABUSO SEXUAL	TALLER DE SENSIBILIZACION CONTRA EL ABUSO SEXUAL INFANTIL	IE TECNICO RAFAEL GARCIA HERREROS	COMUNA 4	612
28 DE MARZO	ABUSO SEXUAL	TALLER DE PREVENCIÓN SEXUAL. TALLER E PIBIN	CDI NIÑOS DE PRAGA	COMUNA 1	204
TOTAL					**2157**

- **Aulas Hospitalarias: Apoyo Pedagógico y Emocional**

En coordinación con fundaciones y centros hospitalarios, se implementaron espacios de apoyo pedagógico y emocional dirigidos a niñas, niños y adolescentes (NNA) hospitalizados o en tratamiento de larga duración. Estas aulas hospitalarias brindaron acompañamiento integral a pacientes con enfermedades graves, incluyendo cáncer infantil y enfermedades huérfanas o catastróficas, con el propósito de garantizar su derecho a la educación y fortalecer su bienestar emocional.

A través de actividades y talleres lúdico-pedagógicos, se promovió el desarrollo de la creatividad, la imaginación y las habilidades motoras, además de fomentar la autoexpresión y el fortalecimiento emocional de los participantes. Estas dinámicas no solo facilitaron el proceso de aprendizaje en un contexto hospitalario, sino que también contribuyeron a mejorar la calidad de vida de los niños y adolescentes al generar espacios de recreación y socialización adaptados a sus necesidades.

Calle 35 N° 10 – 43 Centro Administrativo, Edificio Fase I - Carrera 11 N° 34 – 52, Edificio Fase II
Conmutador: (607) 6337000 Fax 6521777 - **Código Postal:** 680006
Bucaramanga, Departamento de Santander, Colombia

Estas iniciativas reflejan el compromiso de proporcionar un entorno inclusivo y enriquecedor para los NNA en situación de vulnerabilidad, asegurando que reciban atención integral durante su proceso de tratamiento.

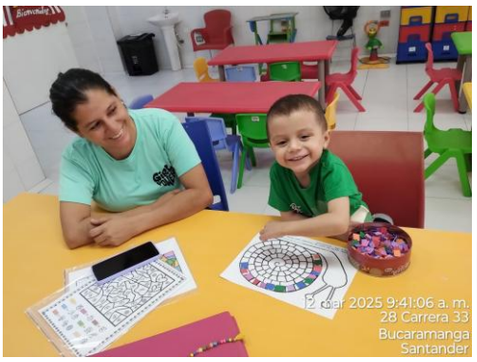





FECHA	ESTRATEGIA	ACTIVIDAD	LUGAR	COMUNA	PARTICIPANTES
25/02/2025	AULAS HOSPITALARIAS	RECONOCIENDO Y COLOREANDO	HUS	COMUNA 13	15
26/02/2025	AULAS HOSPITALARIAS	COLOREANDO EL PEZ	HUS	COMUNA 13	15
3/03/2025	AULAS HOSPITALARIAS	DECORANDO LA MANZANA	HUS	COMUNA 13	12
4/03/2025	AULAS HOSPITALARIAS	PESCANDO ANDO	HUS	COMUNA 14	12
3/03/2025	AULAS HOSPITALARIAS	DESARROLLO DE HABILIDAD MOTRIZ	CLINICA SAN LUIS	COMUNA 13	8
6/03/2025	AULAS HOSPITALARIAS	MOTRICIDAD FINA	CLINICA SAN LUIS	COMUNA 13	9
11/03/2025	AULAS HOSPITALARIAS	EL JUEGO DE PALABRAS	CLINICA SAN LUIS	COMUNA 14	8
11/03/2025	AULAS HOSPITALARIAS	LA ARAÑA NUMERICA	HUS	COMUNA 13	15
12/03/2025	AULAS HOSPITALARIAS	MUNDO DE COLORES	CLINICA SAN LUIS	COMUNA 13	8
12/03/2025	AULAS HOSPITALARIAS	TALLER MOTRICIDAD FINA	HUS	COMUNA 13	15
17/03/2025	AULAS HOSPITALARIAS	DACTILIPINTURA	HUS	COMUNA 13	10
18/03/2025	AULAS HOSPITALARIAS	TALLER COGNITIVO	HUS	COMUNA 13	15
19/03/2025	AULAS HOSPITALARIAS	ACTIVIDAD DE PINTURA	CLINICA SAN LUIS	COMUNA 13	6
25/03/2025	AULAS HOSPITALARIAS	TALLER DE COLORES Y LAS EMOCIONES	HUS	COMUNA 13	19
26/02/2025	AULAS HOSPITALARIAS	TALLER DE MOTRICIDAD FINA	HUS	COMUNA 13	9
27/03/2025	AULAS HOSPITALARIAS	TALLER DE MOTRICIDAD FINA	HUS	COMUNA 13	8
TOTAL					**184**

- **Ludotecas para el Desarrollo Integral de la Infancia**

La Secretaría de Desarrollo Social administra tres ludotecas en Bucaramanga, ofreciendo espacios seguros y estimulantes donde niñas, niños y adolescentes (NNA) pudieron aprender a través del juego. Estas ludotecas fueron diseñadas para promover el desarrollo integral de los menores, brindando acceso a herramientas lúdicas y pedagógicas que fortalecieron sus habilidades cognitivas, sociales y emocionales.

A lo largo del período, se llevaron a cabo talleres estructurados que fomentaron la creatividad, la resolución de problemas y el trabajo en equipo. Además, se implementaron actividades orientadas a fortalecer la autonomía, la comunicación y la convivencia pacífica, contribuyendo así a la construcción de entornos protectores y enriquecedores para la niñez en la ciudad.

Calle 35 N° 10 – 43 Centro Administrativo, Edificio Fase I - Carrera 11 N° 34 – 52, Edificio Fase II
Conmutador: (607) 6337000 Fax 6521777 - **Código Postal:** 680006
Bucaramanga, Departamento de Santander, Colombia

:









FECHA	ESTRATEGIA	ACTIVIDAD	LUGAR	COMUNA	PARTICIPANTES
11/03/2025	LUDOTECAS	FAMILIAS FUERTES, NIÑOS FELICES	LUD. LAS AMERICAS	COMUNA 7	25
13/03/2025	LUDOTECAS	FAMILIAS FUERTES, NIÑOS FELICES	LUD.LAS AMÉRICAS	COMUNA 7	48
13/03/2025	LUDOTECAS	FAMILIAS FUERTES, NIÑOS FELICES	LUD.LAS AMÉRICAS	COMUNA 7	28
14/03/2025	LUDOTECAS	FAMILIAS FUERTES, NIÑOS FELICES	LUD.LAS AMÉRICAS	COMUNA 7	22
14/03/2025	LUDOTECAS	PIJAMADA LITERARIA	LUD.LAS AMÉRICAS	COMUNA 7	47
17/03/2025	LUDOTECAS	FAMILIAS FUERTES, NIÑOS FELICES	LUD.LAS AMÉRICAS	COMUNA 2	9
17/03/2025	LUDOTECAS	LECTURA DIVERTIDA"LA SELVA LOCA"	LUD.LAS AMÉRICAS	COMUNA 2	5
19/03/2025	LUDOTECAS	FAMILIAS FUERTES, NIÑOS FELICES	LUD.LAS AMÉRICAS	COMUNA 2	7
20/03/2025	LUDOTECAS	FAMILIAS FUERTES, NIÑOS FELICES- PREVENCIÓN BULLYING	LUD.LAS AMÉRICAS	COMUNA 13	29
21/03/2025	LUDOTECAS	CELEBRACION DIA DEL HOMBRE	LUD.LAS AMÉRICAS	COMUNA 13	43
25/03/2025	LUDOTECAS	TALLER DE LITERATURA Y ARTE	LUD.LAS AMÉRICAS	COMUNA 13	61
26/03/2025	LUDOTECAS	TALLER DE LITERATURA Y ARTE	LUD.LAS AMÉRICAS	COMUNA 13	20
26/03/2025	LUDOTECAS	TALLER DE LITERATURA Y ARTE	LUD.LAS AMÉRICAS	COMUNA 2	9
26/03/2025	LUDOTECAS	TALLER DE LITERATURA Y ARTE	LUD.LAS AMÉRICAS	COMUNA 2	9
10/03/2025	LUDOTECAS	MOTRICIDAD FINA-MANUALIDAD DÍA DE LA MUJER	LUD. LAS AMERICAS	COMUNA 2	15
11/03/2025	LUDOTECAS	MOTRICIDAD FINA-MANUALIDAD DÍA DE LA MUJER	LUD.LAS AMÉRICAS	COMUNA 2	9
12/03/2025	LUDOTECAS	MOTRICIDAD FINA-MANUALIDAD DÍA DE LA MUJER	LUD.LAS AMÉRICAS	COMUNA 13	21
13/03/2025	LUDOTECAS	MOTRICIDAD FINA-MANUALIDAD DÍA DE LA MUJER	LUD.LAS AMÉRICAS	COMUNA 7	60
14/03/2025	LUDOTECAS	MOTRICIDAD FINA-MANUALIDAD DÍA DE LA MUJER	LUD.LAS AMÉRICAS	COMUNA 7	16
17/03/2025	LUDOTECAS	LECTURA EN FAMILIA	LUD.LAS AMÉRICAS	COMUNA 7	17
18/03/2025	LUDOTECAS	LECTURA Y JUEGO	LUD.LAS AMÉRICAS	COMUNA 13	28
20/03/2025	LUDOTECAS	TALLER ÉTICA Y VALORES: HONESTIDAD	LUD.LAS AMÉRICAS	COMUNA 13	69
21/03/2025	LUDOTECAS	LECTURA LIBRE	LUD.LAS AMÉRICAS	COMUNA 13	23

Calle 35 N° 10 – 43 Centro Administrativo, Edificio Fase I - Carrera 11 N° 34 – 52, Edificio Fase II
Conmutador: (607) 6337000 Fax 6521777 - **Código Postal:** 680006
Bucaramanga, Departamento de Santander, Colombia

6/03/2025	LUDOTECAS	TALLER LITERATURA Y MANUALIDAD - COLEGIO LA MAGIA DE LOS NIÑOS	LUDOTECA AÑOS MARAVILLOSOS	COMUNA 13	29
10/03/2025	LUDOTECAS	FAMILIAS FUERTES NIÑOS FELICES- MANUALIDAD	LUDOTECA AÑOS MARAVILLOSOS	COMUNA 13	27
11/03/2025	LUDOTECAS	BULLYING - CADENETA DE LA AMISTAD COLEGIO POLITÉCNICO	LUDOTECA AÑOS MARAVILLOSOS	COMUNA 13	29
12/03/2025	LUDOTECAS	SOY SALUDABLE- JORNADA DEPORTIVA	LUDOTECA AÑOS MARAVILLOSOS	COMUNA 13	29
14/03/2025	LUDOTECAS	FAMILIAS FUERTES, NIÑOS FELICES - CREACIÓN DE CUENTOS	LUDOTECA AÑOS MARAVILLOSOS	COMUNA 7	25
17/03/2025	LUDOTECAS	MIS EMOCIONES Y HABILIDADES	LUDOTECA AÑOS MARAVILLOSOS	COMUNA 7	49
20/03/2025	LUDOTECAS	NIÑOS FELICES EXPRESIÓN CORPORAL	LUDOTECA AÑOS MARAVILLOSOS	COMUNA 7	35
21/03/2025	LUDOTECAS	DIA DE MANUALIDADES	LUDOTECA AÑOS MARAVILLOSOS	COMUNA 2	10
25/03/2025	LUDOTECAS	ME QUIERO, ME CUIDO, AUTOESTIMA	LUDOTECA AÑOS MARAVILLOSOS	COMUNA 2	7
26/03/2025	LUDOTECAS	MIS HABILIDADES	LUDOTECA AÑOS MARAVILLOSOS	COMUNA 7	18
27/03/2025	LUDOTECAS	COMIDA SALUDABLE - FRUCHETAS	LUDOTECA AÑOS MARAVILLOSOS	COMUNA 2	1
28/03/2025	LUDOTECAS	CUIDO MI CUERPO, HACIENDO ACTIVIDAD FISICA	LUDOTECA AÑOS MARAVILLOSOS	COMUNA 2	5
11/03/2025	LUDOTECAS	TALLER MI FAMILIA	LUDOTECA TIBURONES	COMUNA 2	9
12/03/2025	LUDOTECAS	TALLER MI FAMILIA	LUDOTECA TIBURONES	COMUNA 2	5
13/03/2025	LUDOTECAS	NORMAS DE CORTESIA EN LA FAMILIA	LUDOTECA TIBURONES	COMUNA 2	7
14/03/2025	LUDOTECAS	MIEMBROS DE MI FAMILIA	LUDOTECA TIBURONES	COMUNA 2	9
17/03/2025	LUDOTECAS	ROL DE CADA MIEMBRO DE MI FAMILIA	LUDOTECA TIBURONES	COMUNA 2	9
18/03/2025	LUDOTECAS	MURAL CUIDANDO EL HOGAR	LUDOTECA TIBURONES	COMUNA 2	15
20/03/2025	LUDOTECAS	CUIDADO PERSONAL	LUDOTECA TIBURONES	COMUNA 2	1
21/03/2025	LUDOTECAS	DECORANDO MI CASA	LUDOTECA TIBURONES	COMUNA 2	10
25/03/2025	LUDOTECAS	PENSAMIENTOS POSITIVOS Y RESPETUOSOS	LUDOTECA TIBURONES	COMUNA 2	5
26/03/2025	LUDOTECAS	SANA CONVIVENCIA	LUDOTECA TIBURONES	COMUNA 2	7
27/03/2025	LUDOTECAS	MIS EMOCIONES	LUDOTECA TIBURONES	COMUNA 2	6
TOTAL					**967**

- **Formación en Robótica**

Como parte de la estrategia de fomento vocacional, se implementó la Escuela de Robótica y Programación, un espacio diseñado para fortalecer las habilidades tecnológicas y creativas de niñas, niños y adolescentes (NNA). A través de un enfoque práctico e innovador, los participantes desarrollaron competencias en robótica, diseño 3D y programación, preparándose para enfrentar los retos de la era digital.

Esta iniciativa no solo permitió a los participantes adquirir conocimientos técnicos, sino que también potenció su capacidad de innovación, trabajo en equipo y pensamiento crítico, sentando bases sólidas para su desarrollo académico y profesional en el campo de la ciencia y la tecnología.

Calle 35 N° 10 – 43 Centro Administrativo, Edificio Fase I - Carrera 11 N° 34 – 52, Edificio Fase II
Conmutador: (607) 6337000 Fax 6521777 - **Código Postal:** 680006
Bucaramanga, Departamento de Santander, Colombia



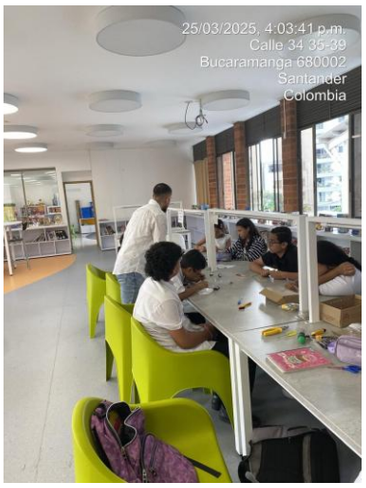



FECHA	ESTRATEGIA	ACTIVIDAD	LUGAR	COMUNA	PARTICIPANTES
25/03/2025	ROBOTICA	MENTES ROBÓTICAS EN LA BONITA	LUDO LAS AMÉRICAS	COMUNA 13	14
26/03/2025	ROBOTICA	MENTES ROBÓTICAS EN LA BONITA	LUDO LAS AMÉRICAS	COMUNA 13	24
TOTAL					38

- **Mesas de participación**

Las mesas de participación de niños y de fortalecimiento familiar, lideradas por el Programa de Infancia y Adolescencia, son espacios fundamentales que promueven el diálogo, la inclusión y la toma de decisiones conjuntas entre niños, familias e instituciones. Su principal es garantizar que las voces de los niños sean escuchadas y tenidas en cuenta en los asuntos que les afectan, al tiempo que se fortalecen los vínculos familiares y comunitarios para construir entornos protectores, afectivos y participativos que impulsen el desarrollo integral de la niñez.




FECHA	ESTRATEGIA	ACTIVIDAD	LUGAR	COMUNA	PARTICIPANTES
6/03/2025	MPIIAFF	SOCIALIZACION PLAN DE ACCION	CENTRO VIDA AÑOS MARAVILLOSOS	COMUNA 7	45
27/03/2025	MESA DE PRIMERA INFANCIA, INFANCIA Y ADOLESCENCIA	SOCIALIZACION HOMENAJE A LA NIÑEZ	AGORA ALVAREZ	COMUNA 13	67
TOTAL					112

LINEA ESTRATÉGICA

Territorio seguro que integra

SECTOR

Calle 35 N° 10 – 43 Centro Administrativo, Edificio Fase I - Carrera 11 N° 34 – 52, Edificio Fase II
Conmutador: (607) 6337000 Fax 6521777 - **Código Postal:** 680006
Bucaramanga, Departamento de Santander, Colombia

PROGRAMA

Desarrollo integral de la primera infancia a la juventud, y fortalecimiento de las capacidades de las familias de niñas, niños y adolescentes.

META(S)

Realizar 12 campañas de promoción y prevención de los derechos de los niños, niñas, adolescentes y jóvenes y mecanismos de restablecimiento de derechos.

Indicador	Meta 2025	Logro 2025	% Avance 2025	Recursos programados	Recursos comprometidos	% Ejecución presupuestal
Campañas de promoción realizadas	3	1,2	**40%**	$ 239.805.000,00	$ 214.200.000,00	**89%**

DESCRIPCIÓN DE LOS PROYECTOS

Nombre del Proyecto	Código BPIN	Valor Vigencia Proyecto	Valor Total Proyecto
Desarrollo de Intervenciones de Tipo Psicosocial Dirigido a la Reducción de Factores de Riesgo en Niños, Niñas y Adolescentes en el Municipio de Bucaramanga	2024680010141	$ 1.119.200.000,00	$ 4.623.616.741,79

ACTIVIDADES REALIZADAS

Realizar 12 campañas de promoción y prevención de los derechos de los niños, niñas, adolescentes y jóvenes y mecanismos de restablecimiento de derechos.

- **CAMPAÑA “CONSTRUYENDO UN MUNDO MEJOR JUNTOS” EN BUCARAMANGA**

Esta campaña enfatiza la importancia de la colaboración, la empatía y la solidaridad entre todos los sectores de la sociedad para garantizar un futuro prometedor para las generaciones venideras. Busca formar, capacitar y acompañar a niños, niñas y adolescentes, fortaleciendo su amor propio, autoconocimiento, crecimiento personal y salud mental, entre otros aspectos que mejoren su calidad de vida.

Por lo tanto, se realizarán diferentes sensibilizaciones a Promover el buen desarrollo de las emociones, positivas y aun en las que consideramos "negativas” ya que todas nos ayudan a relacionarnos y adaptarnos al mundo que nos rodea, pues ellas son estados afectivos donde experimentamos, reacciones subjetivas que generamos en función de los acontecimientos de nuestro alrededor, reacciones que vienen acompañadas de cambios fisiológicos. Por lo tanto, es importante Ayudar a los y los niños y niñas a conocerlas y a reconocerse sus emociones pues ellas favorecerán a su correcto desarrollo mental, donde aprenderán a controlarse, tendrán una autoestima alta y ello contribuirá a su felicidad.

Calle 35 N° 10 – 43 Centro Administrativo, Edificio Fase I - Carrera 11 N° 34 – 52, Edificio Fase II
Conmutador: (607) 6337000 Fax 6521777 - **Código Postal:** 680006
Bucaramanga, Departamento de Santander, Colombia





Dentro del marco de la estrategia "Construyendo un Mundo Mejor Juntos", se realizaron actividades enfocadas principalmente en el fortalecimiento de la inteligencia emocional en diversas instituciones educativas y centros de formación de Bucaramanga durante el primer trimestre de 2025. Las actividades abordaron temas como el equilibrio cuerpo y mente, el ciberbullying, el autocuidado, la identificación de emociones y las conductas autolesivas. Estas se llevaron a cabo en comunas como la 1, 4, 6, 11, 15 y 27, con la participación de estudiantes desde grado 0 hasta secundaria, en instituciones como el SENA, el Colegio Salesiano, el Colegio Aurelio Martínez Mutis, el Instituto Rural El Paulón, el Instituto Piloto Simón Bolívar y el Colegio Medallas Milagrosas. En total, se beneficiaron 844 participantes, reflejando un amplio alcance e impacto en la comunidad educativa a través de la promoción del bienestar emocional.

- **CAMPAÑA "FAMILIAS SANAS, NIÑEZ FELIZ" EN BUCARAMANGA**

Reconocer el papel fundamental de las familias en el bienestar de los niños, niñas y adolescentes, promoviendo relaciones familiares saludables, apoyo mutuo y la creación de entornos afectivos que fomenten el desarrollo integral de los menores.







Calle 35 N° 10 – 43 Centro Administrativo, Edificio Fase I - Carrera 11 N° 34 – 52, Edificio Fase II
Conmutador: (607) 6337000 Fax 6521777 - **Código Postal:** 680006
Bucaramanga, Departamento de Santander, Colombia

- Dentro del marco de la estrategia "Más Tiempo, Más Familia" durante el primer trimestre 2025, se llevaron a cabo actividades enfocadas en fortalecer los vínculos familiares, promover la crianza consciente y el bienestar emocional. Las jornadas se dirigieron principalmente a padres, madres, niños, niñas y adolescentes de diferentes barrios, instituciones educativas y corregimientos de Bucaramanga. Se llevaron a cabo talleres como "Descubriendo nuestro patrón de crianza", "Explorando mis emociones", "Identificando y previniendo la violencia" y "Familias 360", abarcando temáticas clave para mejorar la comunicación, la convivencia y el manejo de emociones en el entorno familiar. Las actividades se desarrollaron en comunas como la 1, 2, 4, 6, 11, 13, 17 y en el Corregimiento 1, beneficiando a un total de 335 participantes, lo cual evidencia el compromiso con la formación familiar integral y la prevención de problemáticas sociales desde el núcleo familiar.

- **CAMPAÑA “RESPETO EN LA RED” EN LA CIUDAD DE BUCARAMANGA**

Fomentar entornos digitales positivos y seguros, donde se promueva la empatía, el respeto y la responsabilidad en línea. Concientizar y sensibilizar sobre los alcances, el impacto emocional, psicológico y las consecuencias del ciberacoso y/o el ciberbullying.







- Dentro del marco de la estrategia "Respeto en la Red" durante el primer trimestre de 2025, se llevaron a cabo actividades con el objetivo de prevenir el ciberbullying y promover el uso responsable de las tecnologías entre niños, niñas y adolescentes de

Calle 35 N° 10 – 43 Centro Administrativo, Edificio Fase I - Carrera 11 N° 34 – 52, Edificio Fase II
Conmutador: (607) 6337000 Fax 6521777 - **Código Postal:** 680006
Bucaramanga, Departamento de Santander, Colombia

Bucaramanga. Las jornadas se realizaron en articulación con la Policía de Infancia y Adolescencia, y se ejecutaron mediante talleres vivenciales y campañas pedagógicas que permitieron a los participantes identificar distintas formas de violencia digital, especialmente a través de dinámicas como juegos de roles. Estas actividades se llevaron a cabo en comunas como la 4, 7, 8, 10, 13 y 17, en escenarios como CORPOADASES, barrios San Gerardo y Estoraques II, así como en colegios como el Salesiano y Las Américas, beneficiando a un total de 185 participantes. El enfoque se centró en generar conciencia, fomentar el respeto en entornos virtuales y brindar herramientas para la prevención y actuación frente al acoso digital.

Beneficiar a 70.000 niños, niñas, adolescentes con espacios culturales, artísticos, recreativos y de juego.

- **Bonita Diversión en Acción: Fomento del Aprendizaje a Través del Juego**

La iniciativa “Bonita Diversión en Acción” de las actividades lúdico-recreativas generó un impacto positivo en el desarrollo integral de niñas, niños y adolescentes en Bucaramanga, promoviendo el aprendizaje a través del juego en entornos seguros y estimulantes.

Mediante la creación de espacios diseñados para la exploración, la creatividad y la interacción social, esta estrategia no solo garantizó momentos de diversión, sino que también fortaleció habilidades clave en los participantes. A través de diversas actividades lúdicas, se impulsó el desarrollo social, emocional y físico, fomentando la cooperación, el trabajo en equipo y la resolución de conflictos.

Además, la iniciativa contribuyó a la construcción de un sentido de comunidad y pertenencia, reforzando valores fundamentales como el respeto, la convivencia y la solidaridad. De esta manera, “Juego y Educación, Bonita Combinación” consolidó un modelo de aprendizaje dinámico e inclusivo, donde el juego se convirtió en una herramienta clave para el crecimiento personal y colectivo de la infancia y adolescencia





Dentro del marco de la estrategia "Bonita Diversión en Acción" durante el primer trimestre de 2025, se desarrollaron actividades enfocadas en el fortalecimiento del desarrollo motriz, la coordinación viso-manual y la integración social de niños y niñas mediante el juego. Se llevaron a cabo jornadas lúdico-pedagógicas como “Jugando y Sumando”, “Velocidad óculo-manual”, “Motricidad gruesa” y “Fortaleciendo ojo-mano”, además de la participación en la Feria Institucional del Día de la Mujer. Las actividades se desarrollaron en la Ludoteca Años Maravillosos, el Ágora del Norte y el sector Canelos, abarcando comunas 1, 7 y 8. En total, se logró impactar a **170** participantes, promoviendo espacios recreativos y formativos que contribuyen al bienestar integral de la infancia.

Calle 35 N° 10 – 43 Centro Administrativo, Edificio Fase I - Carrera 11 N° 34 – 52, Edificio Fase II
Conmutador: (607) 6337000 Fax 6521777 - **Código Postal:** 680006
Bucaramanga, Departamento de Santander, Colombia

Realizar 4 campañas de promoción en homenaje a la niñez para la visibilización de los derechos de la infancia y la promoción del derecho al juego. niños y niñas

- **Socialización de la Ruta 25: Carnavales de Juego para la Niñez**

En preparación para la celebración del Mes de la Niñez, se llevó a cabo la socialización de la estrategia “Ruta 25: Carnavales de Juego”, una iniciativa diseñada para promover el derecho al juego y la recreación de niñas, niños y adolescentes.

Esta propuesta busca implementar una serie de actividades lúdicas y pedagógicas a lo largo del mes de abril, creando espacios de diversión, aprendizaje y participación activa. A través de juegos, dinámicas interactivas y expresiones artísticas, se pretende fortalecer el desarrollo integral de la niñez, fomentando valores como la convivencia, la creatividad y la inclusión.

Con la “Ruta 25: Carnavales de Juego”, se reafirma el compromiso de brindar a la infancia oportunidades de esparcimiento y crecimiento en entornos seguros y estimulantes, reconociendo el juego como un pilar fundamental en su bienestar y desarrollo





FECHA	CAMPAÑA	ACTIVIDAD	LUGAR	COMUNA	PARTICIPANTES
20/03/2025.	ACTIVIDADES RECREATIVAS	Actividad lúdico-recreativa en homenaje a la niñez	IE AURELIO MARTINEZ MUTIS SEDE C	COMUNA 6	123
27/03/2025	HOMENAJE A LA NIÑEZ	Homenaje al mes de la niñez	LUDOTECA CENTRO VIDA AÑOS MARAVILLOSOS/ REAL DE MINAS	COMUNA 7	22
30/03/2025.	HOMENAJE A LA NIÑEZ	Homenaje al mes de la niñez	Cancha Barrio Albania	COMUNA 14	110
TOTAL					**255**

Beneficiar a mil (1000) madres comunitarias y cuidadoras de la infancia a través de una estrategia de fortalecimiento en componentes, pedagógico, comunitario, gestión de redes y de economía de cuidado (bono rosa).

- **Estrategia “Rostros Bonitos**

Como parte de la estrategia “Rostros Bonitos”, dirigida a madres cuidadoras, se llevó a cabo la conmemoración del Día Internacional de la Mujer, un espacio de reconocimiento y empoderamiento para aquellas mujeres que desempeñan un rol fundamental en el cuidado y bienestar de sus familias y comunidades.

Calle 35 N° 10 – 43 Centro Administrativo, Edificio Fase I - Carrera 11 N° 34 – 52, Edificio Fase II
Conmutador: (607) 6337000 Fax 6521777 - **Código Postal:** 680006
Bucaramanga, Departamento de Santander, Colombia

Durante la jornada, se realizaron actividades enfocadas en el bienestar emocional, la autoestima y el fortalecimiento de redes de apoyo, promoviendo el reconocimiento del trabajo de las cuidadoras y su impacto en la sociedad. Además, se desarrollaron espacios de reflexión sobre el papel de la mujer en la construcción de entornos más equitativos y resilientes.

Con esta celebración, la estrategia “Rostros Bonitos” reafirma su compromiso con la dignificación y el acompañamiento de las madres cuidadoras, brindando herramientas para su desarrollo personal y promoviendo su bienestar integral.

Calle 35 N° 10 – 43 Centro Administrativo, Edificio Fase I - Carrera 11 N° 34 – 52, Edificio Fase II
Conmutador: (607) 6337000 Fax 6521777 - **Código Postal:** 680006
Bucaramanga, Departamento de Santander, Colombia



2

Desarrollo del Campo

LINEA ESTRATÉGICA

Territorio seguro que progresa

SECTOR

Agricultura y desarrollo rural

PROGRAMA

Inclusión Productiva de pequeños productores rurales

META(S)

Fortalecer 150 productores agropecuarios de Bucaramanga, incrementando la cobertura de familias del sector rural en los mercadillos y su formación en inclusión financiera.

Indicador	Meta 2025	Logro 2025	% Avance 2025	Recursos programados	Recursos comprometidos	% Ejecución presupuestal
Productores agropecuarios apoyados 170201700	150	130	**87%**	$ 70.000.000,00	$ 51.000.000,00	**73%**

Brindar el servicio de asistencia técnica a 1023 beneficiarios

Indicador	Meta 2025	Logro 2025	% Avance 2025	Recursos programados	Recursos comprometidos	% Ejecución presupuestal
Pequeños productores rurales asistidos técnicamente 170201000	250	35	**14%**	$ 495.200.000,00	$ 157.600.000,00	**32%**

DESCRIPCIÓN DE LOS PROYECTOS

Nombre del Proyecto	Código BPIN	Valor Vigencia Proyecto	Valor Total Proyecto
Apoyo a la productividad y competitividad del sector rural del municipio de Bucaramanga	2024680010123	$ 775.200.000,00	$ 4.096.826.278,13

ACTIVIDADES REALIZADAS

Brindar 40 Servicios de apoyo para el acceso a maquinaria y equipos a Productores del sector rural con herramientas que permitan generar valor agregado a las materias primas producidas.

- *Se articuló con la federación de cacaoteros de Santander para definir acciones que permitan tener acceso a maquinaria y equipos con herramientas que permitan generar*

Calle 35 N° 10 – 43 Centro Administrativo, Edificio Fase I - Carrera 11 N° 34 – 52, Edificio Fase II
Conmutador: (607) 6337000 Fax 6521777 - **Código Postal:** 680006
Bucaramanga, Departamento de Santander, Colombia

valor agregado a las materias primas producidas, para que sean entregadas por la administración municipal y a través de la federación se llevara a cabo capacitaciones en demostraciones de método, escuela cacaotera y siembra nueva. Priorizando a 20 cacaocultores que se reconozcan como víctimas del conflicto armado y se encuentren en la base de datos del CAIV, beneficiando también a más campesinos del sector con el presupuesto establecido para esta meta.



- En la vereda Bolarqui se llevó a cabo reunión de convocatoria a pequeños productores de cacao para la implementación de un vivero comunitario de alrededor 3.000 plántulas de cacao, junto con Fedecacao y el programa desarrollo del campo se dará escuelas de campo y capacitación sobre el manejo integrado del cultivo de cacao.





- Participación desde la alcaldía de Bucaramanga, con prioridad en organización gremial y técnicas de renovaciones del cultivo del cacao, bonos por captura de carbono con programas agroforestales en el cultivo del cacao y proyectos productivos en coordinación con fedecacao y solidaridad.





Brindar 5 Servicios de apoyo para el fomento de la asociatividad de pequeños productores rurales de los tres corregimientos del municipio Bucaramanga.

Calle 35 N° 10 – 43 Centro Administrativo, Edificio Fase I - Carrera 11 N° 34 – 52, Edificio Fase II
Conmutador: (607) 6337000 Fax 6521777 - **Código Postal:** 680006
Bucaramanga, Departamento de Santander, Colombia

Fomentar la asociatividad, desde la administración municipal a través de programas, proyectos y apoyos que buscan fortalecer las organizaciones, en productividad y comercialización para los campesinos del sector rural de Bucaramanga, generando impacto en la seguridad alimentaria para el campo y la ciudad.

- En esta meta dimos inicio articulando con la federación nacional de avicultura capacitando una asociación de la vereda Monserrate en sanidad, bioseguridad, manejo y vacunación en gallinas ponedoras, preparando los miembros de la asociación su buen funcionamiento y sostenibilidad.





Fortalecer 150 productores agropecuarios de Bucaramanga, incrementando la cobertura de familias del sector rural en los mercadillos y su formación en inclusión financiera.

Los Mercadillos Campesinos (MC) son parte de una estrategia institucionalizada por la Alcaldía mediante el Acuerdo No. 025 de 2019, aprobado el 18 de agosto de ese año. La administración actual ha dado sostenibilidad a este proyecto, reconociendo la importancia de mantener las iniciativas exitosas a lo largo del tiempo. ubicados en los parques San Pío, de los Niños, de los Sueños y en la Plazoleta de Neomundo, y las jornadas se realizan todos los domingos de 6:00 a.m. a 1:00 p.m.

Mantener y fortalecer el beneficio para los campesinos de llevar sus productos a la ciudad a través de los mercadillos campesinos con apoyo logístico, capacitaciones, fomento de le economía, manipulación de alimentos, estrategias de mercadeo.

Actividades Mercadillos Campesinos	Cantidad	Población beneficiada	Observación
Domingos activos (enero-febrero-marzo)	13	129	
Personal de logística contratado	3	129	
Ejecución contrato de adquisición de carpas	60	60	Se recibieron las carpas, las cuales serán para la apertura de los cupos y el relanzamiento de los mercadillos campesinos.
Apertura convocatoria cupos mercadillo campesino	21	21	
Reunión Asamblea mercadillos	1	124	Asistencia a la reunión.
Junta directiva	1	-	Para actualización de reglamento y seguimiento de casos de los beneficiarios según cumplimiento del reglamento.

Calle 35 N° 10 – 43 Centro Administrativo, Edificio Fase I - Carrera 11 N° 34 – 52, Edificio Fase II
Conmutador: (607) 6337000 Fax 6521777 - **Código Postal:** 680006
Bucaramanga, Departamento de Santander, Colombia





- Se realizó reunión con los 4 mercadillos campesinos en articulación con secretaria de salud y ambiente, como parte de la socialización de la normatividad sanitaria vigente para el cumplimiento de esta, incluyendo operativos en sitio.





- Se realizó asamblea y junta directiva con mercadillos de campesinos para revisión del reglamento interno, para actualización de este en aras de poder dar cumplimiento a las normas que hacen que el mercadillo funcione generando aumento del fortalecimiento para la competitividad de los productores rurales que se benefician en esta meta del plan de desarrollo.

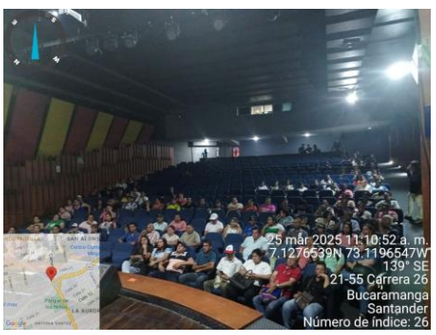





Brindar el servicio de asistencia técnica a 1023 beneficiarios

- Se realizaron **35 asistencias técnicas** a través del personal contratado en esta meta para resolver las necesidades de los pequeños productores rurales del sector agropecuario, generando extensión rural.

Calle 35 N° 10 – 43 Centro Administrativo, Edificio Fase I - Carrera 11 N° 34 – 52, Edificio Fase II
Conmutador: (607) 6337000 Fax 6521777 - **Código Postal:** 680006
Bucaramanga, Departamento de Santander, Colombia



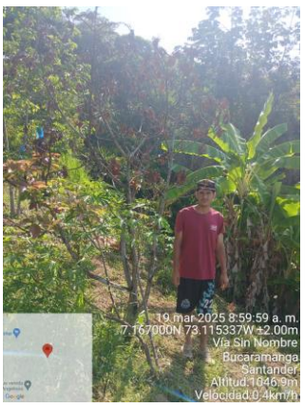



FECHA	ACTIVIDAD	POBLACIÓN BENEFICIADA	SECTOR
MARZO-2025	Asistencias técnicas	35	31 sector agrícola 2 sector pecuario 2 sector ambiente

- **Reactivación de los lunes veredales** como espacio de participación ciudadana, iniciativa que busca informar de primera mano sobre programas y servicios disponibles para el sector rural, que busca resolver problemáticas y necesidades de la población campesina.






FECHA	ACTIVIDAD	POBLACIÓN
24 febrero-2025	Reactivación lunes veredal, socialización metas del plan de desarrollo con proyectos productivos, articulación con federación regional de cacaoteros para oferta rural.	35
10 marzo-2025	Lunes veredal con acompañamiento de Gestión del riesgo, defensoría del pueblo, Bomberos BGA, manejo de residuos en el sector por subsecretaria de Ambiente	48
31 marzo-2025	Lunes veredal, socialización proyecto de acuerdo 013-2025 para la modificación del concejo municipal de desarrollo rural de Bucaramanga, socialización estrategia de familias, oferta institucional persona mayor, socialización mujer campaña de sensibilización y equidad de género.	39

LINEA ESTRATÉGICA

Territorio seguro que progresa

SECTOR

Agricultura y desarrollo rural

Calle 35 N° 10 – 43 Centro Administrativo, Edificio Fase I - Carrera 11 N° 34 – 52, Edificio Fase II
Conmutador: (607) 6337000 Fax 6521777 - **Código Postal:** 680006
Bucaramanga, Departamento de Santander, Colombia

PROGRAMA

Infraestructura productiva y comercialización

META(S)

Apoyar 1 cadena productiva agrícola, forestal o pecuaria						
Indicador	Meta 2025	Logro 2025	% Avance 2025	Recursos programados	Recursos comprometidos	% Ejecución presupuestal
Cadenas productivas apoyadas 170910500	1	0	**0%**	$ 300.000.000,00	$ -	**0%**

DESCRIPCIÓN DE LOS PROYECTOS

Nombre del Proyecto	Código BPIN	Valor Vigencia Proyecto	Valor Total Proyecto
Fortalecimiento de las cadenas productivas para el desarrollo de actividades agrícolas, forestales y pecuarias en el municipio de Bucaramanga	2024680010244	$ 300.000.000,00	$ 960.000.000,00

ACTIVIDADES REALIZADAS

Apoyar 1 cadena productiva agrícola, forestal o pecuaria

Apoyo a la cadena productiva de café mejorando la productividad cafetera del municipio de Bucaramanga, promoviendo la renovación por siembra y zoca de lotes envejecidos y la ampliación del área cafetera con el establecimiento de nuevas siembras y el mejoramiento del café.

- **Se realizó reunión de articulación con la federación de cafeteros**, teniendo en cuenta que la caficultura es la actividad económica de mayor peso, con 583 hectáreas desarrolladas con 391 familias cafeteras del sector rural de Bucaramanga, aporta a la economía municipal, para lo cual estamos uniendo esfuerzos para generar un mayor impacto para los pequeños productores de café.







Calle 35 N° 10 – 43 Centro Administrativo, Edificio Fase I - Carrera 11 N° 34 – 52, Edificio Fase II
Conmutador: (607) 6337000 Fax 6521777 - **Código Postal:** 680006
Bucaramanga, Departamento de Santander, Colombia

- **Capacitación sensorial del café**, en el laboratorio de la federación de cafeteros con verificaciones de producción del café en grano y molido de los cafeteros de Bucaramanga para calidad como alistamiento para la feria del café, como apoyo a los pequeños productores del sector rural de Bucaramanga.





- **Impulsar a Los pequeños caficultores y emprendimientos rurales en el Marco De La Feria Del Café Nororiental del café -marzo 2025**

En trabajo articulado con el Comité Departamental de Cafeteros de Santander, el Instituto municipal de Empleo y Fomento Empresarial de Bucaramanga IMEBU y la alcaldía de Bucaramanga con la secretaria de desarrollo social (sector agricultura y desarrollo rural) se generó apoyo la productividad y competitividad promoviendo la generación de negocios. Bucaramanga demostró su potencial en la industria cafetera al presentar una amplia variedad de productos derivados del café, representados por 6 emprendimientos rurales que participaron activamente en la feria.





Calle 35 N° 10 – 43 Centro Administrativo, Edificio Fase I - Carrera 11 N° 34 – 52, Edificio Fase II
Conmutador: (607) 6337000 Fax 6521777 - **Código Postal:** 680006
Bucaramanga, Departamento de Santander, Colombia

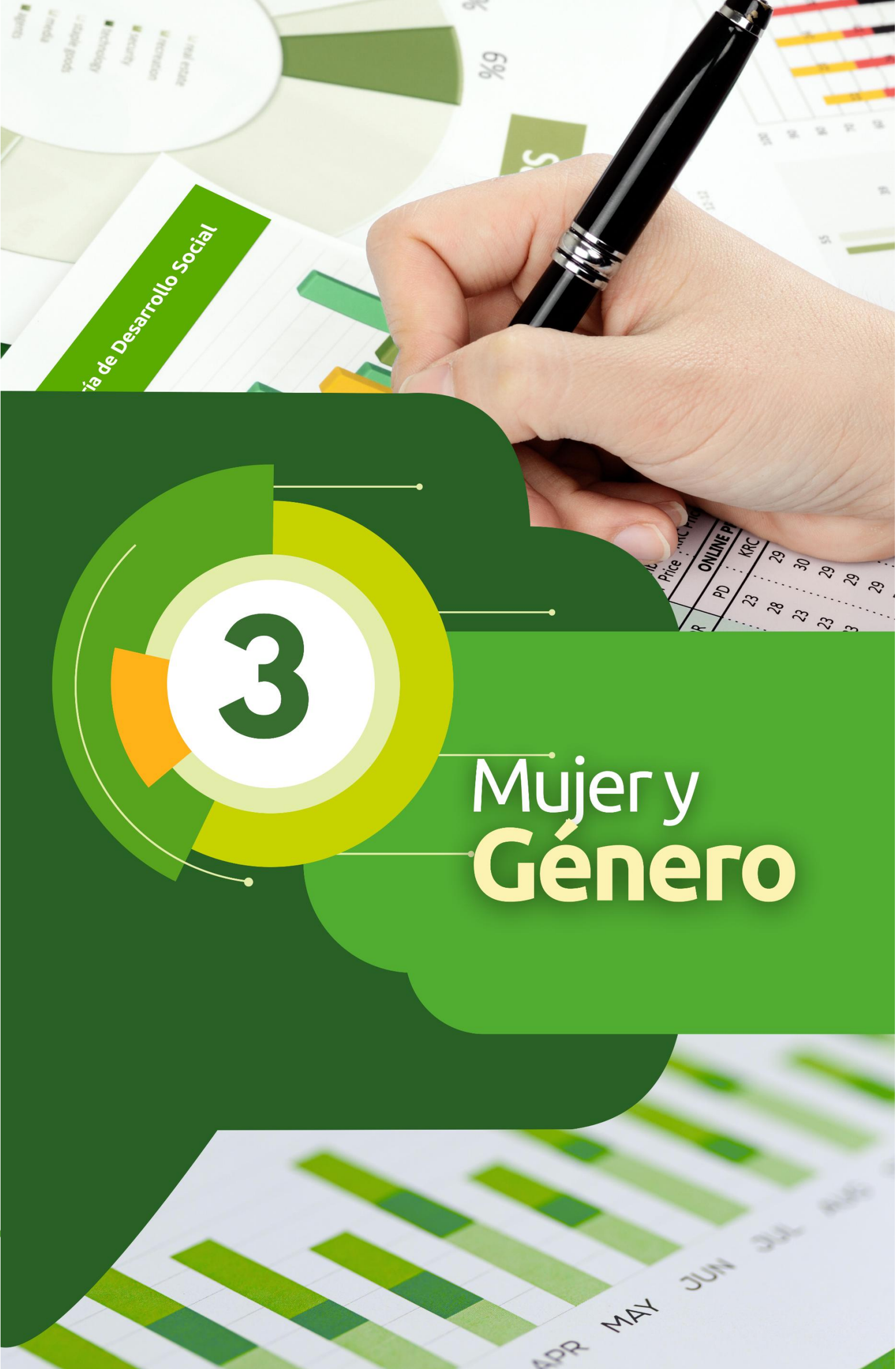

3

Mujer y Género

LINEA ESTRATÉGICA

Territorio seguro que integra

SECTOR

Inclusión social y reconciliación

PROGRAMA

Inclusión social y productiva para la población en situación de vulnerabilidad

META(S)

Beneficiar a 4.800 mujeres con estrategias comunitarias preventivas que integren componentes psicosocial, jurídico y vocacional en el marco de la oferta institucional del Centro Integral de la mujer.

Indicador	Meta 2025	Logro 2025	% Avance 2025	Recursos programados	Recursos comprometidos	% Ejecución presupuestal
Beneficiarios potenciales para quienes se gestiona la oferta social 410305200	1200	2051	**171%**	$ 203.400.000,00	$ 154.800.000,00	**76%**

DESCRIPCIÓN DE LOS PROYECTOS

Nombre del Proyecto	Código BPIN	Valor Vigencia Proyecto	Valor Total Proyecto
Desarrollo de acciones de intervención social enfocadas a las mujeres en el ámbito comunitario en el municipio de Bucaramanga	2024680010140	$ 203.400.000,00	$ 823.551.953,96

Este Proyecto busca implementar estrategias efectivas para la prevención de la violencia de género y la violencia intrafamiliar en el municipio, implementar acciones de promoción y prevención de las violencias basadas en género y derechos de las mujeres.

ACTIVIDADES REALIZADAS

Beneficiar a 4.800 mujeres con estrategias comunitarias preventivas que integren componentes psicosocial, jurídico y vocacional en el marco de la oferta institucional del Centro Integral de la mujer.

- ***ESTRETAGIA MUJERES LIBRES Y SEGURAS***

OBJETIVO: Prevenir la violencia basada en género a través de acciones orientadas a identificar los diferentes tipos de violencia, socializar la ruta de atención, brindar orientación y atención psicosocial desde el Centro Integral de la Mujer, y articular con las entidades a cargo de la prevención y defensa de las mujeres en Bucaramanga; promoviendo al interior de las redes de mujeres y la comunidad en general, el autocuidado, el autoestima, la sororidad, la toma de decisiones, y la cultura de equidad e igualdad de género.

Calle 35 N° 10 – 43 Centro Administrativo, Edificio Fase I - Carrera 11 N° 34 – 52, Edificio Fase II
Conmutador: (607) 6337000 Fax 6521777 - **Código Postal:** 680006
Bucaramanga, Departamento de Santander, Colombia

OBJETIVOS ESPECÍFICOS

- Brindar por parte del Centro Integral de la Mujer, apoyo psicosocial y jurídico a mujeres víctimas de cualquier tipo de violencia.
- Prevenir la violencia basada en género, a través de acciones orientadas a identificar los diferentes tipos de violencia, socializar la ruta de atención, articular con las entidades a cargo de la prevención y defensa, de las mujeres víctimas de violencia basada en género; promoviendo la sororidad, la toma decisiones, y fomentando las relaciones saludables.
- Desarrollar campañas alusivas a capacitar a las mujeres y hombres de Bucaramanga en temas alusivos a la señal de auxilio, VIOLENTÓMETRO y Nuevas masculinidades.
- Fomentar una cultura de equidad e igualdad de género, desde una perspectiva educativa, con el propósito de transformar la masculinidad tradicional o hegemónica, por medio de la creación de espacios de orientación y formación, para contribuir a la resignificación de la masculinidad en el municipio de Bucaramanga.



a. Brindar atención psicosocial y jurídica a mujeres y personas víctimas de violencia de género, realizar acciones preventivas en el marco de la oferta institucional del Centro Integral de la mujer.

Desde el Centro Integral de la Mujer se brinda orientación y atención por parte del equipo psicosocial a población residente en Bucaramanga (hombres, mujeres y diversa) para prevenir y atender violencias basadas en género.

INDICADORES ATENCIONES FEBRERO Y MARZO DE 2025	
PSICOLOGICAS	62 ATENCIONES
JURIDICAS	26 ATENCIONES
LINEA ROSA (WhatsApp)	154 ATENCIONES
TOTAL	**242 ATENCIONES**

b. Implementar campañas prevención VIF y VBG

Con el objetivo de ayudar en la identificación de las violencias, prevenirlas y orientar en la ruta de atención cuando se presentan, se han desarrollado campañas comunicativas con alto impacto en la comunidad. Dichas campañas iniciaron en el 2024 y se encuentran en fase de implementación en territorio.

Calle 35 N° 10 – 43 Centro Administrativo, Edificio Fase I - Carrera 11 N° 34 – 52, Edificio Fase II
Conmutador: (607) 6337000 Fax 6521777 - **Código Postal:** 680006
Bucaramanga, Departamento de Santander, Colombia

Campañas y acciones de prevención VBG / VIF

SEÑAL DE AUXILIO **AMIGA Y AMIGO DATE CUENTA** **SOCIALIZACIÓN RUTA DE ATENCIÓN**	***Alcance en número de personas: 2051*** (registro asistencia actividades realizadas desde en el Centro Integral de la Mujer y jornadas descentralizadas por parte del equipo psicosocial del componente Mujer y género de la Secretaría de Desarrollo social)





A continuación, se resumen las actividades por mes:

CONSOLIDADO ACTIVIDADES ORIENTADAS A LA PREVENCIÓN DE TODO TIPO DE VIOLENCIAS (VBG - VIF)			
ENERO A MARZO DE 2025			
No.	**TOTAL MES**	**# ACTIVIDADES**	**PERSONAS IMPACTADAS**
1	ENERO	0	0
2	FEBRERO	1	150
3	MARZO	17	1901
TOTAL		**18**	**2051**

Detalle de las actividades desarrolladas:

No.	ACTIVIDAD	MES	# DE PERSONAS
1	PREVENCION DE VIOLENCIAS, SOCIALIZACIÓN DE OFERTA INSTITUCIONAL - AMIGA DATE CUENTA Y SEÑAL DE AUXILIO	FEBRERO	150
2	FERIA DE EMPLEO MUJER - BGA PREVENCION DE VIOLENCIAS Y SISTEMAS DE CUIDADO	MARZO	752
3	ENCUENTRO DE LIDERAZGO Y SORORIDAD - MUJERES	MARZO	73
4	CONMEMORACIÓN DIA DE LA MUJER POBLACION ADULTO MAYOR	MARZO	389
5	SOCIALIZACIÓN DE OFERTA CIM - CAMPAÑA PREVENCIÓN DE VIOLENCIA AMIGA DATE CUENTA	MARZO	74
6	SOCIALIZACIÓN DE OFERTA CIM EN LA CONMMEMORACIÓN DE LA MUJER PARA MADRES COMUNITARIAS	MARZO	124
7	CONMEMORACION DIA DE LA MUJER SEDE SENA	MARZO	13
8	CELEBRACIÓN DIA DE LA MUJER - ASOMIJALCO	MARZO	15
9	CELEBRACIÓN DIA DE LA MUJER - CANELOS	MARZO	233
10	EMPODERAMIENTO Y PREVENCIÓN DE VIOLENCIAS - UNIMINUTO - MASCULINIDADES POSITIVAS	MARZO	37
11	PREVENCIÓN DE VIOLENCIAS - RED DE MUJERES	MARZO	26
12	CONMEMORACION DIA DE LA MUJER - ASOEDILES	MARZO	20
13	FERIA DE EMPLEO IMEBU - SOCIALIZACION CIM - NEOMUNDO	MARZO	36

Calle 35 N° 10 – 43 Centro Administrativo, Edificio Fase I - Carrera 11 N° 34 – 52, Edificio Fase II
Conmutador: (607) 6337000 Fax 6521777 - **Código Postal:** 680006
Bucaramanga, Departamento de Santander, Colombia

14	PREVENCIÓN DE VIOLENCIAS - RED SORORAS BGA ES MUJER - COLORADOS	MARZO	16
15	CONMMEMORACIÓN DIA DE LA MUJER – INDERBU	MARZO	37
16	PREVENCIÓN DE VIOLENCIAS - RED SORORAS BGA ES MUJER - COLORADOS	MARZO	18
17	PROMOCIÓN DE SALUD MENTAL, PREVENCIÓN DE TODO TIPO DE VIOLENCIAS Y OFERTA CIM	MARZO	18
18	DIA DE LA MUJER RURAL - PREVENCIÓN VIOLENCIAS BASADOS EN GENERO - SOCIALIZACIÓN OFERTA CIM	MARZO	20
TOTAL			**2051**

Fuente: Matriz de actividades de prevención – Componente Mujer y género – Desarrollo Social, 2025









c. Implementar campañas para desarrollar nuevas masculinidades

Se han desarrollado actividades (charlas y talleres) orientadas a Fomentar una cultura de equidad e igualdad de género, desde una perspectiva educativa, con el propósito de transformar la masculinidad tradicional o hegemónica, por medio de la creación de espacios de orientación y formación, para contribuir a la resignificación de la masculinidad en el municipio de Bucaramanga.

PERSONAS IMPACTADAS POR LA LÍNEA DE NUEVAS MASCULINIDADES DEL PROGRAMA DE MUJER Y EQUIDAD DE GÉNERO SDS		
ACTIVIDAD	**LUGAR**	**PERSONAS IMPACTADAS**
CONMEMORACIÓN DÍA DE LA MUJER CON ENFOQUE EN PREVENCIÓN DE VBG Y NUEVAS MASCULINIDADES	SENA (SEDE SALUD)	13
CHARLA PREVENCIÓN DE VBG Y NUEVAS MASCULINIDADES/ OFERTA SERVICIOS CIM	UNIMINUTO	37
CONMEMORACIÓN DÍA DEL HOMBRE CON CHARLA REFLEXIVA SOBRE NUEVAS MASCULINIDADES	SENA (SEDE SALUD)	36
TALLER PREGUNTAS REFLEXIVAS SOBRE NUEVAS MASCULINIDADES	EMPRESA RAMBAL	48
TALLER PREGUNTAS REFLEXIVAS SOBRE NUEVAS MASCULINIDADES ENFOCADO PARA GRADOS 6° Y 7°	IE ORIENTE MIRAFLORES	74
TOTAL		***208***

Calle 35 N° 10 – 43 Centro Administrativo, Edificio Fase I - Carrera 11 N° 34 – 52, Edificio Fase II
Conmutador: (607) 6337000 Fax 6521777 - **Código Postal:** 680006
Bucaramanga, Departamento de Santander, Colombia





d. Articular REDES DE MUJERES BGA

Las redes son una estrategia para articular mujeres de las comunas y corregimientos, construir entre ellas lazos de sororidad y generar fortalecimiento comunitario; un mecanismo que le permite a la administración municipal brindar de manera organizada y sistemática la oferta de servicios y la implementación de las acciones orientadas a:

Prevenir y atender las violencias basadas en género, fortalecer la salud mental, impulsar la autonomía económica y capacitar en liderazgo social, política y derechos humanos.

REDES DE MUJERES – CORTE MARZO 2025			
SECRETARÍA DE DESARROLLO SOCIAL - COORDINACIÓN MUJER Y GÉNERO			
No.	**RED**	**DESCRIPCIÓN**	**CANTIDAD**
1	RED SORORA BGA ES MUJER BARRIO COLORADOS	Red conformada por mujeres que residen en la comuna 1, barrios colorados. Articulación con el colegio Fe y Alegría.	24
2	CONSEJO CONSULTIVO DE MUJERES	Red conformada por mujeres que pertenecen al consejo consultivo de Mujeres Bucaramanga	20
3	LIDERESAS DE BUCARAMANGA	Red conformada por mujeres Lideresas de Bucaramanga	43
4	RED TALLERISTAS CIM	Red conformada por las talleristas del Centro Integral de la Mujer	19
5	RED ESTUDIANTES TALLERES OCUPACONALES	Red conformada por las estudiantes de los talleres ciclo 1/2025	469



Calle 35 N° 10 – 43 Centro Administrativo, Edificio Fase I - Carrera 11 N° 34 – 52, Edificio Fase II
Conmutador: (607) 6337000 Fax 6521777 - **Código Postal:** 680006
Bucaramanga, Departamento de Santander, Colombia

e. **Realizar encuentros REDES DE MUJERES BGA**

CELEBRACIÓN DIA MUJER

Durante el mes de marzo se conmemoró el día de la Mujer. Desde el componente Mujer y género se realizaron 10 actividades orientadas a dicha actividad, prevenir violencias y fortalecer la salud mental de las mujeres.





ACTIVIDADES MUJER Y GÉNERO - MARZO 2025		
No.	**FECHA**	**ACTIVIDAD**
1	JUEVES 6 DE MARZO	GRADO CUARTA CORTE RED SORORA COEXISTIR - DIA MUJER MIGRANTE - INTÉGRATE
2	VIERNES 7 DE MARZO	DIA MUJER - MADRES COMUNITARIAS
3	SÁBADO 8 DE MARZO	DIA DE LA MUJER BARRIO CANELOS - EVENTO OFERTA INSTITUCIONAL
4	SÁBADO 8 DE MARZO	DIA DE LA MUJER ASOMIJALCO
5	MARTES 12 DE MARZO	DIA DE LA MUJER ASOEDILES
6	SÁBADO 15 DE MARZO	EVENTO MUJER - ADULTA MAYOR
7	SÁBADO 22 DE MARZO	DIA MUJER EN CORREGIMIENTO 1, VEREDA ANGELINOS
8	JUEVES 27 DE MARZO	DIA DE LA MUJER - CUIDADORAS - POBLACIÓN CON DISCAPACIDAD
9	VIERNES 28 DE MARZO	DIA DE LA MUJER - POBLACIÓN T. SEXUAL
10	LUNES 31 DE MARZO	DIA DE LA MUJER - POBLACIÓN MUJERES LUNES VEREDAL

Día Mujer con T. Sexuales – Fundación Ellas y sus hijos



Día Mujer Persona Mayor - Neomundo



Calle 35 N° 10 – 43 Centro Administrativo, Edificio Fase I - Carrera 11 N° 34 – 52, Edificio Fase II
Conmutador: (607) 6337000 Fax 6521777 - **Código Postal:** 680006
Bucaramanga, Departamento de Santander, Colombia

Día Mujer Vereda Angelinos – Corregimiento 1



LINEA ESTRATÉGICA

Territorio seguro que integra

SECTOR

Gobierno territorial

PROGRAMA

Fortalecimiento del buen gobierno para el respeto y garantía de los derechos humanos.

META(S)

Formular e implementar una (1) estrategia dirigida a mujeres de la zona rural y urbana del municipio de Bucaramanga para la atención de casos de mujeres víctimas de violencia, la formación en liderazgo, política y derechos humanos, y para potenciar la red de mujeres emprendedoras BGA.

Indicador	Meta 2025	Logro 2025	% Avance 2025	Recursos programados	Recursos comprometidos	% Ejecución presupuestal
Estrategias de promoción de la garantía de derechos implementadas. 450203800	1	0,23	**23%**	$ 538.400.000,00	$ 328.800.000,00	**61%**

DESCRIPCIÓN DE LOS PROYECTOS

Nombre del Proyecto	Código BPIN	Valor Vigencia Proyecto	Valor Total Proyecto
Implementación de estrategias de atención integral para las mujeres del municipio de Bucaramanga	2024680010147	$ 538.400.000,00	$ 1.608.758.068,61

Calle 35 N° 10 – 43 Centro Administrativo, Edificio Fase I - Carrera 11 N° 34 – 52, Edificio Fase II
Conmutador: (607) 6337000 Fax 6521777 - **Código Postal:** 680006
Bucaramanga, Departamento de Santander, Colombia

El proyecto busca Implementar acciones que contribuyan a facilitar la participación y el goce efectivo de los derechos de las mujeres en el Municipio de Bucaramanga, promover la participación de las mujeres en escenarios de representación que contribuyan al empoderamiento.

ACTIVIDADES REALIZADAS

Formular e implementar una (1) estrategia dirigida a mujeres de la zona rural y urbana del municipio de Bucaramanga para la atención de casos de mujeres víctimas de violencia, la formación en liderazgo, política y derechos humanos, y para potenciar la red de mujeres emprendedoras BGA.

- ***Estrategia MUJERES LÍDERES Y EMPRENDEDORAS***

Objetivo general

Promover la autonomía económica de las mujeres residentes en Bucaramanga mediante acciones afirmativas y articulaciones interinstitucionales enfocadas en la empleabilidad, fortalecimiento de emprendimientos, formación ocupacional e implementación de circuitos de comercialización que aporten a la economía del municipio de Bucaramanga desde un enfoque de género y Fortalecer las habilidades y destrezas para el liderazgo social de las mujeres, a través de la escuela de formación política y social, cursos, seminarios o diplomados, con enfoque en DDHH, liderazgo comunitario, social y política, con el propósito de aumentar su capacidad de liderazgo al interior de las comunidades, así como su participación en espacios de representación, discusión, decisión y escenarios de elección popular.

Objetivos específicos

- Fomentar la autonomía económica en las mujeres en las comunas y corregimientos de Bucaramanga, mediante el fortalecimiento de sus habilidades y capacidades productivas, fortaleciendo los Talleres ocupacionales y el cronograma de capacitación orientado a brindarles herramientas para su desarrollo productivo.
- Fortalecer la RED DE MUJERES EMPRENDEDORAS BGA, como una estrategia de articulación, formación y desarrollo para la autonomía económica de las mujeres que viven en Bucaramanga.
- Llevar a cabo los ciclos de capacitación de la Escuela de Formación Social y Política de las Mujeres en Bucaramanga, “MUJERES LÍDERES BGA”
- Mantener la atención psicosocial y jurídica a las mujeres y población víctima de violencia basada en género, residentes en las comunas y corregimientos de Bucaramanga, desde el Centro Integral de la Mujer y de manera descentralizada.

Calle 35 N° 10 – 43 Centro Administrativo, Edificio Fase I - Carrera 11 N° 34 – 52, Edificio Fase II
Conmutador: (607) 6337000 Fax 6521777 - **Código Postal:** 680006
Bucaramanga, Departamento de Santander, Colombia





a. **Fomentar la autonomía económica en las mujeres en las comunas y corregimientos de Bucaramanga, mediante el fortalecimiento de sus habilidades y capacidades productivas, fortaleciendo los Talleres ocupacionales y el cronograma de capacitación orientado a brindarles herramientas para su desarrollo productivo.**



Talleres ocupacionales

Con el propósito de impulsar la autonomía económica de las mujeres y abrirles espacio de capacitación en artes y oficios, en el centro integral de la mujer se ofertaron durante el 2024, 20 cursos o talleres ocupacionales. Duración de los ciclos (5 meses)

CICLOS DE CAPACITACIÓN	BENEFICIADAS
CICLO 1 (enero a junio)	469 estudiantes inscritas

Talleres que oferta el CIM:

Bisutería en telar, Porcelanicrom, belleza, muñequería navideña, confección en ropa interior, modistería, masajes, diseño de letras, foamy, fabricación de velas y jabones aromáticos, chocolatería, Bolsos en tejido Wayú, Diseño de letras, lencería hogar, accesorios, bordados, joyería en telar, amigurumis; entre otros.



Calle 35 N° 10 – 43 Centro Administrativo, Edificio Fase I - Carrera 11 N° 34 – 52, Edificio Fase II
Conmutador: (607) 6337000 Fax 6521777 - **Código Postal:** 680006
Bucaramanga, Departamento de Santander, Colombia

Talleres de muñecos de trapo y chocolatería





b. Realizar alianzas con organizaciones públicas y privadas e instituciones educativas, para el fomento del desarrollo personal y productivo de las mujeres de Bucaramanga.

Feria de empleo con enfoque de mujer

En armonía y dando cumplimiento a la política pública de Mujer y Género y al Eje 2, el cual define las estrategias para la AUTONOMÍA ECONÓMICA DE LAS MUJERES DE BUCARAMANGA y en el marco de la conmemoración del mes de la Mujer, el pasado 05 de marzo de 2025 se realizó la feria de empleo BGA es Mujer en el Centro Integral de la Mujer que se encuentra ubicado en la comuna 13 del barrio Álvarez.

Entidades (empresas y bolsas de empleo) participantes:

➢ SENA ➢ APE AGENCIA PUBLICA DE EMPLEO ➢ SERVICIO PUBLICO DE EMPLEO ➢ COMFENALCO SANTANDER ➢ ISIMO ➢ IMEBU/EMPLEO ➢ BANCA IMEBU ➢ OSYA ➢ DEFENSORIA DEL PUEBLO ➢ CENTRO INTEGRAL DE LA MUJER





c. Fortalecer la RED DE MUJERES EMPRENDEDORAS BGA, como una estrategia de articulación, formación y desarrollo para la autonomía económica de las mujeres que viven en Bucaramanga.

El siguiente informe de caracterización se elabora a partir de los datos obtenidos del formulario de inscripción de la Red de Mujeres Emprendedoras BGA. La publicación y divulgación de este formulario, inició a partir del día 30 de enero del 2024 y a la fecha continúa activo. Se detalla información de la red y articulación con IMEBU.

Calle 35 N° 10 – 43 Centro Administrativo, Edificio Fase I - Carrera 11 N° 34 – 52, Edificio Fase II
Conmutador: (607) 6337000 Fax 6521777 - **Código Postal:** 680006
Bucaramanga, Departamento de Santander, Colombia

Total de mujeres Emprendedoras a marzo de 2025: 1367





COMUNAS		EMPRENDEDORAS
1	NORTE	206
2	NORORIENTAL	98
3	SAN FRANCISCO	96
4	OCCIDENTAL	80
5	GARCÍA ROVIRA	91
6	LA CONCORDIA	53
7	LA CIUDADELA	32
8	SURORIENTE	144
9	LA PEDREGOSA	43
10	PROVENZA	55
11	SUR	83
12	CABECERA	23
13	ORIENTAL	87
14	MORRORICO	44
15	CENTRO	21
16	LAGOS DEL CACIQUE	28
17	MUTIS	55
	CORREGIMIENTO 1	62
	CORREGIMIENTO 2	20
	CORREGIMIENTO 3	46
TOTAL		*1367*

TIPOS DE EMPRENDIMIENTO	
Confecciones, calzado y marroquinería	250
Alimentos	423
Accesorios y bisutería	135
Artesanías	172
Belleza	107
Servicios y otros	280
TOTAL	**1367**

d. Fortalecimiento liderazgo social y político

Consejo consultivo de mujeres

Cumpliendo con el acuerdo municipal 0384 de 2020, se citó a la primera sesión ordinaria el día 28 de febrero.

También se citó de manera extraordinaria el día 21 de marzo, espacio que fue solicitado por las consejeras para abordar el tema del sistema del cuidado. Se tuvo el acompañamiento del ministerio de la igualdad.





Calle 35 N° 10 – 43 Centro Administrativo, Edificio Fase I - Carrera 11 N° 34 – 52, Edificio Fase II
Conmutador: (607) 6337000 Fax 6521777 - **Código Postal:** 680006
Bucaramanga, Departamento de Santander, Colombia

e. **Mantener la prestación del servicio en el Hogar refugio para mujeres víctimas de violencia y sus hijos, dando cumplimiento a lo estipulado en la ley**.

Casa refugio para mujeres víctimas VBG.

En lo transcurrido del año y mediante convenio el municipio de Bucaramanga le ha dado cumplimiento a la Ley 2215 de 2022 y la Ley 1257 de 2008. Actualmente se cuenta con el servicio para las mujeres y población diversa que lo requiera y cumpla el requisito de tener medida dictada por la entidad competente.

Durante la vigencia 2025, se han atendido ***11 casos*** de sobrevivientes de feminicidios.

Calle 35 N° 10 – 43 Centro Administrativo, Edificio Fase I - Carrera 11 N° 34 – 52, Edificio Fase II
Conmutador: (607) 6337000 Fax 6521777 - **Código Postal:** 680006
Bucaramanga, Departamento de Santander, Colombia



4

Población con discapacidad



LINEA ESTRATÉGICA

Territorio seguro que integra

SECTOR

Inclusión social y reconciliación

PROGRAMA

Atención integral de población en situación permanente de desprotección social y/o familiar

META(S)

Atender integralmente a 2200 personas con discapacidad del sector urbano y rural en extrema vulnerabilidad

Indicador	Meta 2025	Logro 2025	% Avance 2025	Recursos programados	Recursos comprometidos	% Ejecución presupuestal
Personas con discapacidad atendidas con servicios integrales. 410402000	550	316	**57%**	$ 2.001.690.782,00	$ 1.061.746.364,00	**53%**

DESCRIPCIÓN DE LOS PROYECTOS

Nombre del Proyecto	Código BPIN	Valor Vigencia Proyecto	Valor Total Proyecto
Desarrollo de acciones encaminadas a mejorar la calidad de vida de las personas con discapacidad del municipio de Bucaramanga	2024680010155	$ 2.001.690.782,00	$ 6.708.276.568,00

Garantizar el acceso a servicios de atención integral a personas con discapacidad en extrema pobreza y vulnerabilidad del Municipio de Bucaramanga.

ACTIVIDADES REALIZADAS

Atender integralmente a 2200 personas con discapacidad del sector urbano y rural en extrema vulnerabilidad

- A través del **Convenio 231**, cuyo objetivo es aunar esfuerzos para brindar atención biopsicosocial a niños, niñas, adolescentes, jóvenes y adultos con discapacidad en el municipio de Bucaramanga, con el propósito de mejorar su calidad de vida y favorecer su funcionalidad, se beneficiaron **245 personas** en cinco líneas de atención.

- Por otra parte, mediante el **Convenio 208**, cuyo objetivo es promover el fortalecimiento de hábitos de vida diaria y el desarrollo humano en personas con discapacidad entre los 18 y 56 años, junto con su red primaria de apoyo, se han beneficiado **60 personas** quienes son beneficiarios desde el inicio del convenio.
- Finalmente, en el marco del **Contrato 211 de Ayudas Técnicas**, cuyo objeto es: “la adquisición de ayudas técnicas y/o tecnológicas dirigidas a población vulnerable atendida

Calle 35 N° 10 – 43 Centro Administrativo, Edificio Fase I - Carrera 11 N° 34 – 52, Edificio Fase II
Conmutador: (607) 6337000 Fax 6521777 - **Código Postal:** 680006
Bucaramanga, Departamento de Santander, Colombia

por la secretaría de desarrollo social del municipio de Bucaramanga", se entregaron apoyos a **11 personas**, distribuidos de la siguiente manera: **8 sillas hospitalarias, 1 silla pato y 2 cojines anti escara.**

En total se impactaron en atención integral: 316 personas con discapacidad

Convenio 231: atención integral biopsicosocial





Convenio 208: hábitos de la vida diaria y desarrollo humano






Entrega de ayudas técnicas







LINEA ESTRATÉGICA

Territorio seguro que integra

Calle 35 N° 10 – 43 Centro Administrativo, Edificio Fase I - Carrera 11 N° 34 – 52, Edificio Fase II
Conmutador: (607) 6337000 Fax 6521777 - **Código Postal:** 680006
Bucaramanga, Departamento de Santander, Colombia

SECTOR

Inclusión social y reconciliación

PROGRAMA

Inclusión social y productiva para la población en situación de vulnerabilidad

META(S)

Brindar el servicio de gestión de la oferta social para 4400 personas a través de una estrategia de promoción de derechos de las personas con discapacidad y sus familias dentro de la sociedad.

Indicador	Meta 2025	Logro 2025	% Avance 2025	Recursos programados	Recursos comprometidos	% Ejecución presupuestal
Documentos de planeación realizados (410306700)	1	0,4	**40%**	$ 160.000.000,00	$ 134.400.000,00	**84%**

Beneficiar a 550 cuidadores de personas con discapacidad en temas de exploración y entendimiento de la discapacidad, normatividad y derechos de las personas con discapacidad, procesos de habilitación y rehabilitación, orientación ocupacional y proyecto de vida.

Indicador	Meta 2025	Logro 2025	% Avance 2025	Recursos programados	Recursos comprometidos	% Ejecución presupuestal
Beneficiarios potenciales para quienes se gestiona la oferta social. 410305200	140	132	**94%**	$ 76.800.000,00	$ 75.000.000,00	**98%**

DESCRIPCIÓN DE LOS PROYECTOS

Nombre del Proyecto	Código BPIN	Valor Vigencia Proyecto	Valor Total Proyecto
Fortalecimiento de la atención integral a personas con discapacidad y sus cuidadores en el Municipio de Bucaramanga	2024680010127	$ 647.754.693,00	$ 2.113.159.891,71

Incrementar la cobertura de servicios de atención a personas con discapacidad, familiares y/o cuidadores del Municipio de Bucaramanga.

ACTIVIDADES REALIZADAS

Brindar el servicio de gestión de la oferta social para 4400 personas a través de una estrategia de promoción de derechos de las personas con discapacidad y sus familias dentro de la sociedad.

- **Estrategia: "Bucaramanga sin barreras"** está enfocada en promover los derechos de las personas con discapacidad ayudando a mejorar su integración e inclusión; la inclusión en las diferentes ofertas institucionales del municipio contribuye a que la población pueda beneficiarse y acceder a los servicios para promover la participación en la comunidad**.** Implementar esta estrategia implica desarrollar actividades de tomas de conciencia, participación, para la población en general; participación en ofertas institucionales,

Calle 35 N° 10 – 43 Centro Administrativo, Edificio Fase I - Carrera 11 N° 34 – 52, Edificio Fase II
Conmutador: (607) 6337000 Fax 6521777 - **Código Postal:** 680006
Bucaramanga, Departamento de Santander, Colombia

orientación técnica y jurídica desde el programa; acercamiento de la oferta a la población con discapacidad en los diferentes barrios y comunas, articulación con otras secretarías y entes descentralizados remitidos desde el programa en la línea de atención al usuario.

- Desde el Programa de Personas con Discapacidad, se ha brindado orientación a 345 beneficiarios.

- En el área de orientación jurídica, se han realizado 24 atenciones relacionadas con tutelas, incidentes de desacato y derechos de petición.

- Asimismo, se han llevado a cabo dos jornadas de tomas de conciencia: una dirigida a 8 personas que prestan servicio de transporte a los convenios del programa y otra dirigida a 41 padres de familia en el Colegio Santander.

- El programa ha participado en dos ferias institucionales. La primera se llevó a cabo en Neomundo, en el marco de la Feria de Empleabilidad de IMEBÚ, donde se atendió a 5 personas. La segunda tuvo lugar en el barrio Canelos, durante la conmemoración del Día de la Mujer, brindando atención a 9 personas.

- Se articuló con ISABU para socializar la oferta institucional del programa con los" equipos básicos", facilitando el acercamiento de los servicios a la población con discapacidad en el territorio a través de ellos. En la jornada se capacitó a 12 funcionarios.

- Además, el 21 de marzo se conmemoró el Día Internacional del Síndrome de Down con dos actividades de toma de conciencia: una en la Alcaldía de Bucaramanga, donde se presentaron muestras artísticas, y otra en el Centro Comercial La Quinta, promoviendo la inclusión y no discriminación entre los visitantes del lugar.

En total se impactaron 444 personas en el marco de la estrategia "Bucaramanga sin Barreras".

Atención y orientación programa de personas con discapacidad







Calle 35 N° 10 – 43 Centro Administrativo, Edificio Fase I - Carrera 11 N° 34 – 52, Edificio Fase II
Conmutador: (607) 6337000 Fax 6521777 - **Código Postal:** 680006
Bucaramanga, Departamento de Santander, Colombia

Orientación jurídica

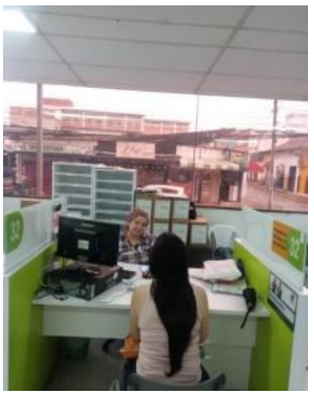
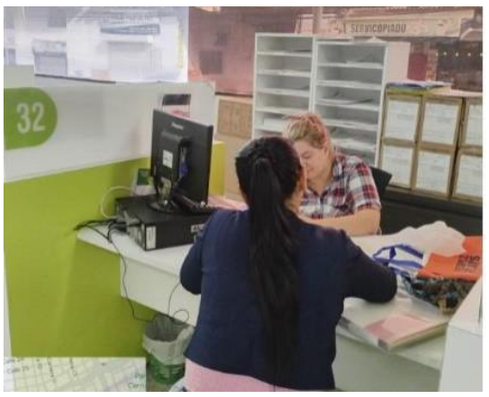

Tomas de conciencia





Ferias institucionales Neomundo y barrio Canelos





Articulación con otras dependencias para dar a conocer la oferta institucional del programa



Calle 35 N° 10 – 43 Centro Administrativo, Edificio Fase I - Carrera 11 N° 34 – 52, Edificio Fase II
Conmutador: (607) 6337000 Fax 6521777 - **Código Postal:** 680006
Bucaramanga, Departamento de Santander, Colombia

Día mundial del SINDROME DE DOWN







Beneficiar a 550 cuidadores de personas con discapacidad en temas de exploración y entendimiento de la discapacidad, normatividad y derechos de las personas con discapacidad, procesos de habilitación y rehabilitación, orientación ocupacional y proyecto de vida.

Se realizaron dos jornadas de capacitación para cuidadoras:

- Se capacitaron 132 en temas de deberes y derechos de personas con discapacidad
- Se realizó jornada de capacitación para 30 cuidadoras de personas con discapacidad, en el marco del día de la mujer, donde participó el programa de mujer con la ruta de violencias y oferta del programa; el SENA con la ruta para certificación de competencias laborales para cuidadores; y el sistema del cuidado con la oferta que tendrá esta iniciativa para la población.





Botiquín Solidario es una iniciativa que surgió en respuesta a la necesidad manifestada por un grupo de cuidadoras, quienes enfrentaban dificultades para obtener ciertos implementos de aseo e higiene para sus familiares bajo cuidado. A través de esta iniciativa, se gestionaron donaciones, y la Secretaría de Desarrollo Social actuó como puente para el acopio de las mismas. Se recogieron pañales para adultos, pañitos húmedos, cremas antiescaras, shampú, jabón entre otros elementos.

Calle 35 N° 10 – 43 Centro Administrativo, Edificio Fase I - Carrera 11 N° 34 – 52, Edificio Fase II
Conmutador: (607) 6337000 Fax 6521777 - **Código Postal:** 680006
Bucaramanga, Departamento de Santander, Colombia







Calle 35 N° 10 – 43 Centro Administrativo, Edificio Fase I - Carrera 11 N° 34 – 52, Edificio Fase II
Conmutador: (607) 6337000 Fax 6521777 - **Código Postal:** 680006
Bucaramanga, Departamento de Santander, Colombia



5

Ciudadanía en habitanza en calle



LINEA ESTRATÉGICA

Territorio seguro que integra

SECTOR

Inclusión social y reconciliación

PROGRAMA

Atención integral de población en situación permanente de desprotección social y/o familiar.

META(S)

Brindar servicio de gestión de oferta social dirigido a 500 personas a través de la implementación de una (1) estrategia de Red de Apoyo comunitario que promuevan la integración del habitante de calle en la sociedad

Indicador	Meta 2025	Logro 2025	% Avance 2025	Recursos programados	Recursos comprometidos	% Ejecución presupuestal
Personas atendidas con oferta institucional. (410402600)	500	95	**19%**	$ 522.000.000,00	$ 240.000.000,00	**46%**

Mantener el servicio de atención a 500 personas en habitanza de calle bajo servicios integrales que promueven su inclusión y mejoramiento de su calidad de vida, garantizando la promoción de los derechos

Indicador	Meta 2025	Logro 2025	% Avance 2025	Recursos programados	Recursos comprometidos	% Ejecución presupuestal
Personas atendidas con servicios integrales	500	350	**70%**	$ 1.800.000.000,00	$ 356.464.790,40	**20%**

DESCRIPCIÓN DE LOS PROYECTOS

Nombre del Proyecto	Código BPIN	Valor Vigencia Proyecto	Valor Total Proyecto
Fortalecimiento de las acciones de atención integral para la población en habitanza en calle en el municipio de Bucaramanga	2024680010066	$ 2.322.000.000,00	$ 8.143.880.621,35

Aumentar la gestión de la oferta social y los servicios integrales de la población de habitanza en calle del municipio de Bucaramanga.

ACTIVIDADES REALIZADAS

Brindar servicio de gestión de oferta social dirigido a 500 personas a través de la implementación de una (1) estrategia de Red de Apoyo comunitario que promuevan la integración del habitante de calle en la sociedad.

- ***Estrategia TEJIENDO BIENESTAR CUMINITARIO:*** En el marco de esta estrategia, se tejieron cuatro (4) redes con academias de bellezas y organizaciones de base comunitaria

Calle 35 N° 10 – 43 Centro Administrativo, Edificio Fase I - Carrera 11 N° 34 – 52, Edificio Fase II
Conmutador: (607) 6337000 Fax 6521777 - **Código Postal:** 680006
Bucaramanga, Departamento de Santander, Colombia

Academia la Española, Peluquería Valentinos, Mary y su combo y Fundación Abrázame Colombia Las actividades incluyeron:

a. **Jornada de embellecimiento**, enfocada en el aumento de la auto percepción favorable en cada uno de los usuarios a través del corte y maquillaje generando la reducción de los sentimientos de minusvalía de igual forma a porta al cierre de brechas de la discriminación y la estigmatización generando espacios de inclusión.

b. **participación ciudadana**, fortaleciendo el liderazgo y la integración de la comunidad.

c. **Dinámicas de cohesión social**, fomentando la inclusión de diversas poblaciones y promoviendo la igualdad y respeto hacia grupos vulnerables.

Estas acciones impactaron directamente a 95 personas que se integraron a la estrategia.

El impacto generado ha sido positivo en la cohesión social y en la sensibilización hacia la prevención de problemáticas como la exclusión social y la discriminación.







Mantener el servicio de atención a 500 personas en habitanza de calle bajo servicios integrales que promueven su inclusión y mejoramiento de su calidad de vida, garantizando la promoción de los derechos.

- ***Actividad acciones dirigidas desde la oficina de atención integral, recorridos de la ruta de la empatía a través de las siguientes acciones:***

Servicio prestado en la calle 30 N° 17- 74 centro, donde los ciudadanos en habitanza en calle pueden solicitar, aseguramiento en salud, agendamiento de citas médicas, autorizaciones por la EPS, apoyo en tramites con registraduría, y apoyo en atención por parte de los profesionales en trabajo social y psicología, también realizaron jornadas de autocuidado, deportivas, recreación, cultural y de ayuda espiritual.

De igual manera, se realizó el ingreso de ciudadanos en situación de habitanza en calle a los diferentes escenarios de bienestar e inclusión social, servicios prestados mediante convenios con distintas fundaciones del municipio y en articulación con la Ruta de la Empatía. Durante el primer trimestre, ***se logró impactar a 350 ciudadanos en habitanza en calle, a través de 2.032 atenciones***

Calle 35 N° 10 – 43 Centro Administrativo, Edificio Fase I - Carrera 11 N° 34 – 52, Edificio Fase II
Conmutador: (607) 6337000 Fax 6521777 - **Código Postal:** 680006
Bucaramanga, Departamento de Santander, Colombia





Mes	No. De usuarios	No. De atenciones
febrero	243	894
marzo	107	1.138
TOTAL	**350**	**2.032**

- ***Garantía al acceso al derecho de identidad:*** dignificar la vida de la ciudadanía en habitanza en calle a través de la identificación y activación de rutas para la garantía al acceso a diferentes procedimientos como:

  a. **Caracterizaciones:** Proceso de identificación mediante instrumento técnico que se realiza a una persona para vincularlo como ciudadano en habitanza en calle siempre y cuando cumpla con los criterios establecidos por el acuerdo 022 del 2021 el cual se adopta la política pública, se ha realizado la identificación y caracterización de **50 *personas nuevas en situación de calle.***





Mes	No. de usuarios
febrero	24
marzo	26
TOTAL	**50**

  b. **Procesos de identidad personal y trámites ante la Registraduría:** El Programa de Atención integral a la Ciudadanía en habitanza en calle, se realiza acciones de apoyo ante procesos de cedulación como son duplicados, plena identidad, renovación e identificación de NN por medio del apoyo con Medicina Legal. Durante este primer trimestre se ha lo grado, **51 procesos de articulación con registraduría y medicina legal** a los ciudadanos en habitanza en calle, garantizando así, su derecho a la identidad.

Calle 35 N° 10 – 43 Centro Administrativo, Edificio Fase I - Carrera 11 N° 34 – 52, Edificio Fase II
Conmutador: (607) 6337000 Fax 6521777 - **Código Postal:** 680006
Bucaramanga, Departamento de Santander, Colombia






MES	Plena Identidad	Examen Médico Legal	Certificado de Oriundez	Renovación de Cedula	Duplicado de Cedula	Formatos para solicitar Duplicado exonerado	TOTAL
FEBRERO	10	2	2	1	2	16	33
MARZO	1				1	16	18
TOTAL	**11**	**2**	**2**	**1**	**3**	**32**	**51**

- **Jornadas lúdicas, recreativas, culturales y deportivas:** Fortalecer la confianza de la persona en habitanza en calle desde la participación social y comunitaria como una acción inicial para la consolidación desde la individualidad de los procesos de inclusión social. A la fecha se han realizado ***13 actividades entre deportivas, recreativas y culturales*** con participación en promedio de ***101 Ciudadanos en habitanza en calle***.





Mes	Deportiva	Recreativa	Cultural	Actividades	Total
FEBRERO	16	0	0	2	16
MARZO	37	11	27	11	85
TOTAL	**53**	**11**	**27**	**13**	**101**

- **Jornadas de Promoción para el autocuidado:** Se han prestado ***575 atenciones*** a ciudadanos en habitanza en calle que participaron en las jornadas de autocuidado en el centro de atención básica en el horario de 8:00 am a 11:00 am, donde se les garantizó el acceso a duchas, entrega de ropa, peluquería e insumos de higiene personal (crema, cepillo dental, desodorante, jabón y champú.)





Calle 35 N° 10 – 43 Centro Administrativo, Edificio Fase I - Carrera 11 N° 34 – 52, Edificio Fase II
Conmutador: (607) 6337000 Fax 6521777 - **Código Postal:** 680006
Bucaramanga, Departamento de Santander, Colombia

mes	Atenciones
Febrero	250
Marzo	325
TOTAL	**575**

- **Ingreso a escenarios de inclusión social convencional y alta dependencia física, cognitiva y mental:** Garantizar la atención integral y promover procesos de inclusión social a las personas en situación de habitanza en calle. La Secretaría de Desarrollo Social ha suscrito un convenio de asociación con las entidades sin ánimo de lucro: Shalom Casa de Paz (convenio de Alta Dependencia Física, Cognitiva y/o Mental) **74 servicios certificados** y Casa de Caridad Santa Rita de Casias (convenio convencional), **33 servicios certificados**, las cuales cuentan con atención en alimentación, alojamiento, entrega de elementos de aseo personal, atención psicosocial, actividades lúdicas y recreativas, como también actividades para el desarrollo de habilidades sociales e inclusión social y económica. De igual forma se garantizó el ingreso de ciudadanos en habitanza en calle adulto personas mayores a centros de bienestar 2 y 4 centro vidas en articulación con el programa de persona mayor.






- **Derecho a la salud:** se garantiza el acceso y derivación a los servicios de salud integral a **16 ciudadanos** en habitanza en calle, en articulación con secretaria de salud, ese Isabu y de más EAPB.





- **Inhumación**: se garantiza los servicios exequiales a **6 ciudadanos** en habitanza en calle que fallecen por muerte natural.

Calle 35 N° 10 – 43 Centro Administrativo, Edificio Fase I - Carrera 11 N° 34 – 52, Edificio Fase II
Conmutador: (607) 6337000 Fax 6521777 - **Código Postal:** 680006
Bucaramanga, Departamento de Santander, Colombia

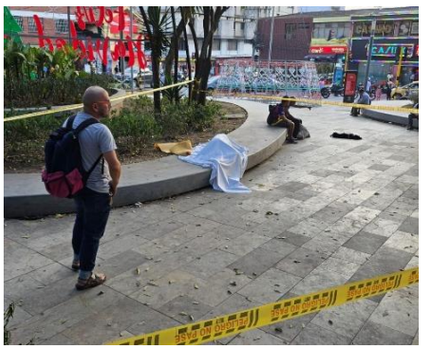
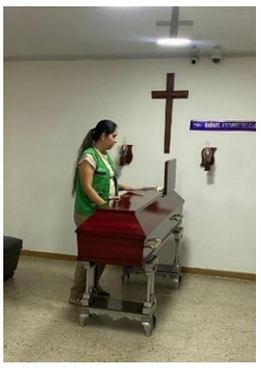


Para finalizar, se relacionan otras actividades para el cumplimiento de la misionalidad institucional como:

Cumplimiento del acuerdo 024 se realizan las mesas de trabajo para la articulación de acciones que permitan el cumplimiento en la apertura de espacios de baterías sanitarias siendo estas

- Batería sanitaria parque de los niños en funcionamiento, se hacen adecuaciones de para el mejoramiento del servicio.
- Adecuación de la batería sanitaria parque Girardot su apertura será en el mes de abril según compromiso de la oficina de bienes y servicios

Cumplimiento del decreto 0130 por el cual se crea la mesa intersectorial y transectorial para el bienestar e inclusión social de la ciudadanía en habitanza en calle. Se realiza la instalación de la primera mesa en el mes de marzo con la participación de cada uno de sus miembros como también de los invitados especiales.

Por último, se realizaron las acciones territoriales a través de la ruta de la empatía y sus escuadrones de la empatía quienes apoyamos el plan amanecer seguro en articulación con la policía nacional y la secretaria de interior. También se apoyó el plan cambuches , el plan centro y recorridos nocturnos por diferentes comunas de la ciudad aumentando la cobertura de la oferta institucional como también la territorialización de la estrategia plan candado.




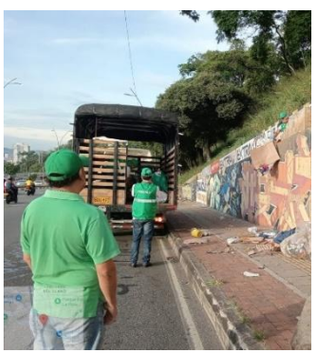

Calle 35 N° 10 – 43 Centro Administrativo, Edificio Fase I - Carrera 11 N° 34 – 52, Edificio Fase II
Conmutador: (607) 6337000 Fax 6521777 - **Código Postal:** 680006
Bucaramanga, Departamento de Santander, Colombia



6 Juventudes



LINEA ESTRATÉGICA

Territorio seguro que genera valor

SECTOR

Gobierno territorial

PROGRAMA

Fortalecimiento del buen gobierno para el respeto y garantía de los derechos humanos.

META(S)

Promover un (1) espacio de participación a través de la implementación de un laboratorio de innovación política juvenil.

Indicador	Meta 2025	Logro 2025	% Avance 2025	Recursos programados	Recursos comprometidos	% Ejecución presupuestal
Espacios de participación promovidos (450200100)	1	0,1	**10%**	$ 56.000.000,00	$ 22.800.000,00	**41%**

Capacitar 8000 jóvenes entre 14 y 28 años con la implementación de una campaña de futuros adultos (bienestar juvenil, que abarca temas de salud mental, emprendimiento, arte y cultura, prevención de consumo de SPA, fortalecimiento de habilidades blandas, resolución de conflictos, derechos sexuales y reproductivos, orientación vocacional)

Indicador	Meta 2025	Logro 2025	% Avance 2025	Recursos programados	Recursos comprometidos	% Ejecución presupuestal
Personas Capacitadas. (450203400)	2000	43	**2%**	$ 60.000.000,00	$ 24.000.000,00	**40%**

DESCRIPCIÓN DE LOS PROYECTOS

Nombre del Proyecto	Código BPIN	Valor Vigencia Proyecto	Valor Total Proyecto
Fortalecimiento de los espacios de participación ciudadana y buen gobierno en el municipio de Bucaramanga	2024680010149	$ 2.245.200.000,00	$ 8.052.180.056,67

ACTIVIDADES REALIZADAS

Promover un (1) espacio de participación a través de la implementación de un laboratorio de innovación política juvenil.

- **Implementación del Laboratorio de Innovación Política Juvenil**

Durante el primer trimestre de 2025 se avanzó en la elaboración del documento de presentación del Laboratorio de Innovación Política Juvenil, así como en la estructuración de la agenda para el desarrollo de los espacios de formación y participación. Se programó la primera actividad del laboratorio para el día 29 de abril, dirigida a rectores, personeros y contralores de las instituciones educativas oficiales del municipio. Esta jornada tiene como propósito capacitarlos en temáticas relacionadas con gobierno escolar y participación democrática.

Logros y resultados:

- Documento base del laboratorio en fase final de diseño.
- Agenda preliminar estructurada.

Calle 35 N° 10 – 43 Centro Administrativo, Edificio Fase I - Carrera 11 N° 34 – 52, Edificio Fase II
Conmutador: (607) 6337000 Fax 6521777 - **Código Postal:** 680006
Bucaramanga, Departamento de Santander, Colombia

- Articulación con instituciones educativas para la actividad inaugural.




Planeación y diseño del laboratorio: Elaboración del documento base, definición de objetivos, metodología y cronograma. Fecha: marzo 2025

Resultados: Documento de presentación del laboratorio y agenda preliminar.

Coordinación con instituciones educativas: Contacto con directivos y planeación de evento de lanzamiento con rectores, personeros y contralores. Fecha: marzo 2025

Resultados: Confirmación de participación para actividad del 29 de abril.

Capacitar 8000 jóvenes entre 14 y 28 años con la implementación de una campaña de futuros adultos (bienestar juvenil, que abarca temas de salud mental, emprendimiento, arte y cultura, prevención de consumo de SPA, fortalecimiento de habilidades blandas, resolución de conflictos, derechos sexuales y reproductivos, orientación vocacional)

- **Campaña Bienestar Joven - "Futuros Adultos"**

Durante el primer trimestre **se realizó una jornada de formación con 43 jóvenes** en articulación con el SENA. La temática abordada estuvo centrada en orientación vocacional y desarrollo de habilidades para la vida.

Logros y resultados:

- Participación de 43 jóvenes beneficiarios del SENA.
- Sensibilización en proyectos de vida y emprendimiento.

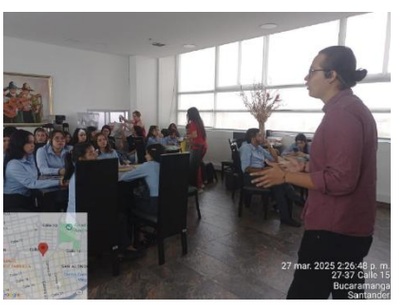



Calle 35 N° 10 – 43 Centro Administrativo, Edificio Fase I - Carrera 11 N° 34 – 52, Edificio Fase II
Conmutador: (607) 6337000 Fax 6521777 - **Código Postal:** 680006
Bucaramanga, Departamento de Santander, Colombia

- **Taller de orientación vocacional y habilidades para la vida**

  Fecha: marzo 2025

  Resultados: Jóvenes sensibilizados en temas de empleabilidad y proyectos de vida***.***

LINEA ESTRATÉGICA

Territorio seguro que progresa

SECTOR

Trabajo

PROGRAMA

Fomento de la investigación, desarrollo tecnológico e innovación del sector trabajo.

META(S)

Implementar una estrategia para el desarrollo de habilidades productivas a la población barrista del municipio.

Indicador	Meta 2025	Logro 2025	% Avance 2025	Recursos programados	Recursos comprometidos	% Ejecución presupuestal
Estrategias implementadas (360501200).	1	0,1	**10%**	$ 95.600.000,00	$ 37.200.000,00	**39%**

DESCRIPCIÓN DE LOS PROYECTOS

Nombre del Proyecto	Código BPIN	Valor Vigencia Proyecto	Valor Total Proyecto
Desarrollo de acciones para adquirir habilidades productivas por parte de los jóvenes del Municipio de Bucaramanga	2024680010245	$ 95.600.000,00	$ 795.600.000,00

ACTIVIDADES REALIZADAS

Implementar una estrategia para el desarrollo de habilidades productivas a la población barrista del municipio.

- **Proyecto Pazificándonos**

Durante el primer trimestre de 2025 se elaboró el documento del proyecto y su respectiva ficha técnica. Se sostuvo una reunión de articulación con entidades como el SENA, ICBF y la asesora de despacho del alcalde en temas de infancia y adolescencia. El proyecto fue presentado al señor alcalde con el propósito de iniciar la implementación de los módulos de capacitación con jóvenes barristas.

Calle 35 N° 10 – 43 Centro Administrativo, Edificio Fase I - Carrera 11 N° 34 – 52, Edificio Fase II
Conmutador: (607) 6337000 Fax 6521777 - **Código Postal:** 680006
Bucaramanga, Departamento de Santander, Colombia

Logros y resultados:

- Documento del proyecto y ficha técnica terminados.
- Reunión de articulación interinstitucional realizada.
- Proyecto presentado a despacho del alcalde.
- Reunión de planeación inicial del proyecto proyectada para el 11 de abril.

Actividades realizadas

Diseño técnico del proyecto: Fecha: marzo 2025. Resultados: Documento y ficha técnica del proyecto.

Articulación institucional: Fecha: marzo 2025 Resultados: Reunión con SENA, ICBF y asesora de despacho; compromiso para iniciar módulos de formación 11 de abril.

Calle 35 N° 10 – 43 Centro Administrativo, Edificio Fase I - Carrera 11 N° 34 – 52, Edificio Fase II
Conmutador: (607) 6337000 Fax 6521777 - **Código Postal:** 680006
Bucaramanga, Departamento de Santander, Colombia



7

Población migrante, retornada, refugiada y de acogida



LINEA ESTRATÉGICA

Territorio seguro que progresa

SECTOR

Inclusión social y reconciliación

PROGRAMA

Inclusión social y productiva para la población en situación de vulnerabilidad.

META(S)

Beneficiar a 25.000 personas con la oferta social y acceso a servicios que contiene la estrategia de apoyo integral para la implementación de mecanismos de articulación para la garantía de derechos en temas de e inclusión laboral, cohesión social, prevención de la discriminación y la xenofobia, en población migrante, retornada, refugiada y de acogida.

Indicador	Meta 2025	Logro 2025	% Avance 2025	Recursos programados	Recursos comprometidos	% Ejecución presupuestal
Beneficiarios potenciales para quienes se gestiona la oferta social	6250	2274	**36%**	$ 60.000.000,00	$ 42.000.000,00	**70%**

DESCRIPCIÓN DE LOS PROYECTOS

Nombre del Proyecto	Código BPIN	Valor Vigencia Proyecto	Valor Total Proyecto
Implementación de acciones para la garantía del acceso a la oferta social en población migrante, retornada, refugiada y de acogida en el Municipio de Bucaramanga	2024680010086	$ 60.000.000,00	$ 641.853.148,40

ACTIVIDADES REALIZADAS

Beneficiar a 25.000 personas con la oferta social y acceso a servicios que contiene la estrategia de apoyo integral para la implementación de mecanismos de articulación para la garantía de derechos en temas de e inclusión laboral, cohesión social, prevención de la discriminación y la xenofobia, en población migrante, retornada, refugiada y de acogida.

El programa de Migración y Cooperación Internacional busca promover la inclusión social y económica de la población migrante, retornada y de acogida en Bucaramanga mediante la implementación de acciones que faciliten su integración, mejoren sus condiciones de vida y la superación la pobreza multidimensional, fortaleciendo a su vez la cohesión social y contribuyendo a la prevención de la discriminación y la xenofobia en la ciudad. El programa tiene **4** ejes estratégicos:

Calle 35 N° 10 – 43 Centro Administrativo, Edificio Fase I - Carrera 11 N° 34 – 52, Edificio Fase II
Conmutador: (607) 6337000 Fax 6521777 - **Código Postal:** 680006
Bucaramanga, Departamento de Santander, Colombia

- **Fortalecimiento de la Gobernanza Migratoria y articulación interinstitucional**.

a. **Mesa de asuntos migratorios del municipio de Bucaramanga:** El 13 de febrero de 2025 se llevó a cabo la primera sesión de la Mesa de Asuntos Migratorios de Bucaramanga, con la participación de más de 68 personas, entre representantes de entidades institucionales, organismos de cooperación internacional y organizaciones basadas en la comunidad. Esta jornada marcó un importante avance en la articulación interinstitucional para la atención y el acompañamiento integral a la población migrante, retornada y de acogida en la ciudad. Se realiza mapeo de la oferta de población migrante.

b. **Articulación de acciones de protección y promoción de los derechos de la población migrante y de acogida en la Alcaldía de Bucaramanga:** se han realizado a 31 de marzo de 2025, se han realizado 29 reuniones de articulación con secretarias adscritas a la Alcaldía, así como organizaciones descentralizadas, dentro de las que se destaca: DADEP, Secretaría de Educación, IMEBU, Secretaría de Salud, INVISBU.

c. **Atención y Socialización de la oferta institucional de la Alcaldía de Bucaramanga, así como de los otros actores del sistema local de gobernanza migratoria**. Estas atenciones se realizan en articulación con el Centro Intégrate de la ciudad de Bucaramanga, en donde a 31 de marzo **se han atendido a 2274 personas, en 2864 atenciones.**

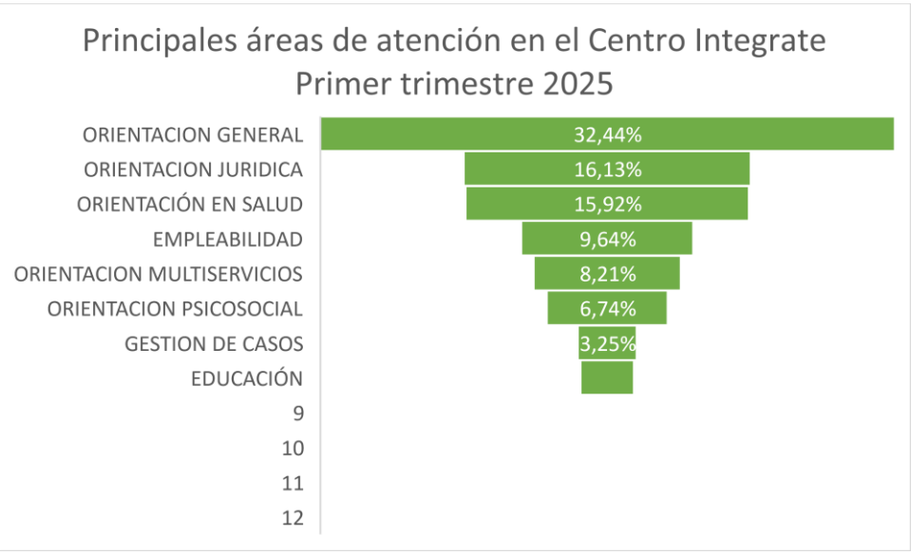

Entre las principales actividades de socialización de la oferta institucional, complementarias a las atenciones brindadas en el Centro Intégrate por parte de la Secretaría de Desarrollo Social, se destacan las siguientes:

- 4 jornadas de socialización de la oferta en territorio, dando un alcance a más de 15 personas que fueron registradas y recibieron orientación en cuanto los servicios del centro intégrate y socialización de la oferta de los programas de Desarrollo Social.
- 4 reuniones de socialización de la oferta a personas venezolanas que hacen parte de la caracterización realizada por DADEP para comerciantes informales de la ciudad de Bucaramanga. Este proceso se realiza en articulación con la Secretaría del Interior.

Calle 35 N° 10 – 43 Centro Administrativo, Edificio Fase I - Carrera 11 N° 34 – 52, Edificio Fase II
Conmutador: (607) 6337000 Fax 6521777 - **Código Postal:** 680006
Bucaramanga, Departamento de Santander, Colombia

- 1 reunión de fortalecimiento institucional, para la prevención de la Xenofobia en funcionarios de la Alcaldía, específicamente en los programas de persona mayor y Habitanza de Calle.






- **Empleabilidad y Emprendimiento**

Esta línea se focaliza en mejorar la empleabilidad de la población migrante, retornada y de acogida, así como en apoyar el emprendimiento para facilitar su inclusión económica y social. Durante el primer trimestre del año no se han realizado actividades al respecto.

- **Cohesión e integración Social**

a. **Campañas de Sensibilización y Cohesión Social:** durante el 2025 se ha realizado varios esfuerzos por comunicar los esfuerzos de la secretaría de desarrollo social para población migrante. Cabe destacar que todas las actividades que se realizan tienen enfoque en población migrante y población de acogida. Dentro de las publicaciones a destacar se encuentran:

  - Dudas sobre subsidios a población migrante: https://www.instagram.com/reel/DH-4W16grQZ/?utm_source=ig_web_copy_link&igsh=MzRlODBiNWFlZA==
  - Paso a paso para acceder a los subsidios a población migrante: https://www.instagram.com/reel/DHXHm8HtwJT/?utm_source=ig_web_copy_link&igsh=MzRlODBiNWFlZA==
  - Información sobre subsidios a población migrante: https://www.instagram.com/reel/DGeiiZ5Ne71/?utm_source=ig_web_copy_link&igsh=MzRlODBiNWFlZA==
  - Así mismo se ha realizado cobertura de medios de comunicación: Noti 15: https://www.instagram.com/reel/DHrhcT2ydwM/?utm_source=ig_web_copy_link&igsh=MzRlODBiNWFlZA==
  - Vanguardia: https://www.vanguardia.com/area-metropolitana/bucaramanga/2025/03/20/subsidios-de-arriendo-para-migrantes-en-bucaramanga-extendieron-las-inscripciones/
  - Alcaldía de Bucaramanga: https://www.bucaramanga.gov.co/noticias/eres-migrante-postulate-a-uno-de-los-100-cupos-para-subsidios-de-arriendo/

b. **Fomento de la Participación Comunitaria:**

OIM abrió una convocatoria pública para Presentar Propuestas para el fortalecimiento de capacidades en gestión ambiental a través de la participación en espacios educativos y

Calle 35 N° 10 – 43 Centro Administrativo, Edificio Fase I - Carrera 11 N° 34 – 52, Edificio Fase II
Conmutador: (607) 6337000 Fax 6521777 - **Código Postal:** 680006
Bucaramanga, Departamento de Santander, Colombia

comunitarios que promuevan la integración y cohesión social entre comunidades de acogida y población migrante y refugiada. Desde la secretaría de Desarrollo apoyo propuesta desde la Fundación 4R para el barrio Mutis de la comuna 7 de Bucaramanga, se espera que la implementación de este proyecto se de en el segundo semestre de 2025.

c. **Actividades culturales y deportivas que incluyan a la población migrante y de acogida**:

Se realizó articulación con el INDERBU y la Fundación Consentidos para realizar jornadas de recreación para niños de 6 a 12 años en las residencias del centro de Bucaramanga, beneficiando a población migrante y de acogida.

Calle 35 N° 10 – 43 Centro Administrativo, Edificio Fase I - Carrera 11 N° 34 – 52, Edificio Fase II
Conmutador: (607) 6337000 Fax 6521777 - **Código Postal:** 680006
Bucaramanga, Departamento de Santander, Colombia


8
Persona
Mayor

LINEA ESTRATÉGICA

Territorio seguro que integra

SECTOR

Inclusión social y reconciliación

PROGRAMA

Inclusión social y productiva para la población en situación de vulnerabilidad-

META(S)

Brindar servicio de gestión de oferta social dirigido a 1600 personas a través de la implementación de una (1) estrategia de sistema de apoyo comunitario para la prevención y erradicación del maltrato y/o violencia contra las personas mayores

Indicador	Meta 2025	Logro 2025	% Avance 2025	Recursos programados	Recursos comprometidos	% Ejecución presupuestal
Beneficiarios potenciales para quienes se gestiona la oferta social 410305200	400	51	**13%**	$ 99.216.000,00	$ 48.000.000,00	**48%**

DESCRIPCIÓN DE LOS PROYECTOS

Nombre del Proyecto	Código BPIN	Valor Vigencia Proyecto	Valor Total Proyecto
Desarrollo e Implementación de estrategias para la promoción, protección, restablecimiento de los derechos de las personas mayores en el Municipio de Bucaramanga	2024680010126	$ 1.383.941.867,00	$ 9.600.872.091,75

Asistir y atender a las personas mayores con acciones para la prevención y erradicación del maltrato, violencia y/o desnutrición.

ACTIVIDADES REALIZADAS

Brindar servicio de gestión de oferta social dirigido a 1600 personas a través de la implementación de una (1) estrategia de sistema de apoyo comunitario para la prevención y erradicación del maltrato y/o violencia contra las personas mayores

Desde los Jornadas de sensibilización y promoción **“BUEN TRATO – PERSONAS MAYORES”**, se realiza prevención y erradicación del maltrato hacia las personas adultas mayores (deberes de la familia y las personas cuidadoras). Replica de líneas de acción en pro de realizar denuncias oportunas de casos de violencia y/o maltrato. Estos espacios de intercambios intergeneracionales son procesos de reconocimiento y exaltación a las personas

Calle 35 N° 10 – 43 Centro Administrativo, Edificio Fase I - Carrera 11 N° 34 – 52, Edificio Fase II
Conmutador: (607) 6337000 Fax 6521777 - **Código Postal:** 680006
Bucaramanga, Departamento de Santander, Colombia

mayores como sujetos de saber, conocimiento y patrimonio de nuestra memoria histórica, como cultural. En este periodo se realizó una jornada en la UNAB





Durante el primer trimestre se impactaron **51 personas** en estas actividades

LINEA ESTRATÉGICA

Territorio seguro que integra

SECTOR

Inclusión social y reconciliación

PROGRAMA

Atención integral de población en situación permanente de desprotección social y/o familiar.

META(S)

Atender a 8400 adultos mayores violentados y/o que presentan abandono con atención integral; en salud, recreación y buen uso del tiempo libre mediante espacios culturales, artísticos y recreativos.

Indicador	Meta 2025	Logro 2025	% Avance 2025	Recursos programados	Recursos comprometidos	% Ejecución presupuestal
Adultos mayores atendidos con servicios integrales (410400800	2100	4014	**191%**	$ 1.585.684.000,00	$ 769.200.000,00	**49%**

Atender a 940 adultos mayores con servicios integrales en modalidad Centros Vida mediante espacios culturales, artísticos y recreativos.

Indicador	Meta 2025	Logro 2025	% Avance 2025	Recursos programados	Recursos comprometidos	% Ejecución presupuestal
Adultos mayores atendidos con servicios integrales (410400800)	940	812	**86%**	$ 5.308.402.320,00	$ 4.834.848.804,00	**91%**

Aumentar a 700 la cobertura de personas mayores vinculadas a los procesos de atención integral modalidad Centro Bienestar

Indicador	Meta 2025	Logro 2025	% Avance 2025	Recursos programados	Recursos comprometidos	% Ejecución presupuestal
Adultos mayores atendidos con servicios integrales (410400800	700	705	**101%**	$ 3.161.340.651,00	$ 3.133.768.986,00	**99%**

Calle 35 N° 10 – 43 Centro Administrativo, Edificio Fase I - Carrera 11 N° 34 – 52, Edificio Fase II
Conmutador: (607) 6337000 Fax 6521777 - **Código Postal:** 680006
Bucaramanga, Departamento de Santander, Colombia

DESCRIPCIÓN DE LOS PROYECTOS

Nombre del Proyecto	Código BPIN	Valor Vigencia Proyecto	Valor Total Proyecto
Fortalecimiento de los procesos de atención integral de la población adulta mayor en el Municipio de Bucaramanga	2024680010125	$ 10.055.426.971,00	$ 30.889.872.363,66

ACTIVIDADES REALIZADAS

Atender a 8400 adultos mayores violentados y/o que presentan abandono con atención integral; en salud, recreación y buen uso del tiempo libre mediante espacios culturales, artísticos y recreativos.

A través del equipo interdisciplinario adscrito a los Centros Vida Municipales garantiza el desarrollo de estrategias y procesos de atención integral individual y/o grupales aplicadas al bienestar físico, social y mental de personas mayores de 60 años en vulnerabilidad social y económica que no cuentan con redes de apoyo familiar y/o comunitarias, encaminando los procesos de intervención a un envejecimiento activo, reactivación económica y/o productiva de los beneficiarios. Procesos para el disfrute del envejecimiento humano y la vejez en Bucaramanga.





Durante el primer trimestre de la presente vigencia se atendieron un total de **4.014** personas mayores.

- Los talleres teórico – prácticos en ***COCINA PRODUCTIVA Y SALUDABLE***, los cuales crean y fortalecen habilidades culinarias en las personas mayores beneficiarias de estos espacios, a su vez los profesionales del área replican pautas para los procesos de comercialización, ambientación y presentación del producto final, como la apertura y convocatoria de ferias institucionales en territorio.


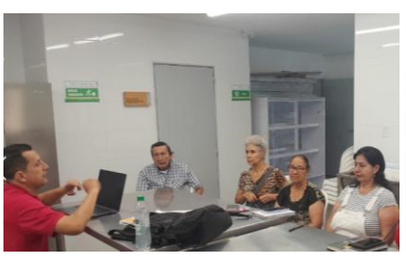


Calle 35 N° 10 – 43 Centro Administrativo, Edificio Fase I - Carrera 11 N° 34 – 52, Edificio Fase II
Conmutador: (607) 6337000 Fax 6521777 - **Código Postal:** 680006
Bucaramanga, Departamento de Santander, Colombia

- El área ***Deportes, Terapia Ocupacional y Fisioterapia*** desarrollan estrategias individuales y/o grupales de coordinación motriz, fortalecimiento muscular y estimulación cognitiva. Activando espacios para el acondicionamiento físico para la prevención y aporte a la rehabilitación de enfermedades o trastornos degenerativos propios de las personas mayores. En razón del objetivo *"Construir y participar juntos en una ciudad para el disfrute de la vejez y el envejecimiento"* del *Eje #3 de la POLÍTICA PÚBLICA PARA EL DISFRUTE DEL ENVEJECIMIENTO HUMANO Y VEJEZ DE BUCARAMANGA 2020-2030*, se fortalecen los días viernes de Karaoke, Juegos de Mesa, entre otros en los Centros Vida Municipales, desde la Bailo-teca libre y/o dirigida se garantizan espacios de actividad física y de entretenimiento que integra tipos de baile, niveles en función de la condición física de cada persona, adapta la actividad, en duración y frecuencia.





- Talleres teóricos – prácticos pedagógicos en ***MUSICA*** que promuevan la adquisición de habilidades y conocimiento en el correcto manejo y/o uso de instrumentos musicales de las bandas marciales de las personas mayores de los centros vida impulsando desde las muestras artísticas-recitales, la competencia, vocación. Se incrementan los esfuerzos desde ***área de MUSICA*** para la formación individual y/o grupal de habilidades motrices-cognitivas y talentos en entornos sociales y/o participativos de las personas mayores adscritas a los Centros Vida Municipales.





- Desde el ***área de ARTES PLASTICAS*** se promueve el desarrollo de habilidades "***paciencia, concentración y perseverancia***"; actividades que mejoran la motricidad e incrementan la autoestima a través del estímulo de expresión de emociones y estimulación, que se desarrollan en los talleres teóricos prácticos en diferentes técnicas artísticas.





Calle 35 N° 10 – 43 Centro Administrativo, Edificio Fase I - Carrera 11 N° 34 – 52, Edificio Fase II
Conmutador: (607) 6337000 Fax 6521777 - **Código Postal:** 680006
Bucaramanga, Departamento de Santander, Colombia

- Los profesionales en el área de enfermería, deportes, terapia ocupacional y fisioterapia garantizan la ***ATENCIÓN PRIMARIA EN SALUD*** a la población adscrita a los Centros Vida Municipales, intervenciones se realizan en territorio en las diferentes comunas del municipio, de acuerdo con los cronogramas y puntos de encuentro de los grupos de personas mayores conformados que realizan actividad física. Brigadas en Territorio con la prestación de servicios de Atención Primaria en Salud "***PROMOCION DE ESTILOS DE VIDA SALUDABLE***.

Los referentes del área realizan proceso de toma de tensión arterial de las personas mayores antes de realizar los talleres en territorio.





- La ***ATENCIÓN PSICOSOCIAL*** tiene como objetivo valorar el estado cognitivo, familiar, emocional y socioeconómico de las personas mayores; desde la aplicación de los talleres se persigue mitigar el efecto de las patologías de comportamiento que surgen en el ciclo de la vejez y los efectos a los que conducen. Está a cargo de profesionales en psicología y trabajo social. Cuando es necesario, las personas mayores son remitidas a las entidades de la seguridad social para una atención más específica.





Atender a 940 adultos mayores con servicios integrales en modalidad Centros Vida mediante espacios culturales, artísticos y recreativos.

Aumentar a 700 la cobertura de personas mayores vinculadas a los procesos de atención integral modalidad Centro Bienestar.

La secretaria de desarrollo social suscribió ***CONVENIOS DE ASOCIACIÓN*** con entidades sin ánimo de lucro habilitadas por la Secretaría de Salud en modalidad Centro vida y/o Centro de protección en el municipio; es de indicar que los cupos asignados por ESAL corresponde a la propuesta prestada por cada una de las instituciones, de acuerdo con la capacidad de prestación del servicio integral instalada, en cumpliendo de la ley 1276 de 2009 y 1315 de 2009.

Calle 35 N° 10 – 43 Centro Administrativo, Edificio Fase I - Carrera 11 N° 34 – 52, Edificio Fase II
Conmutador: (607) 6337000 Fax 6521777 - **Código Postal:** 680006
Bucaramanga, Departamento de Santander, Colombia





1er trimestre Centro vida (personas mayores atendidas)	1er trimestre centro bienestar (personas mayores atendidas)
802	**705**

Calle 35 N° 10 – 43 Centro Administrativo, Edificio Fase I - Carrera 11 N° 34 – 52, Edificio Fase II
Conmutador: (607) 6337000 Fax 6521777 - **Código Postal:** 680006
Bucaramanga, Departamento de Santander, Colombia



9 Familias



LINEA ESTRATÉGICA

Territorio seguro que integra

SECTOR

Inclusión social y reconciliación

PROGRAMA

Inclusión social y productiva para la población en situación de vulnerabilidad.

META(S)

Mantener el beneficio a 180 personas en situación de vulnerabilidad con la oferta de servicio exequial

Indicador	Meta 2025	Logro 2025	% Avance 2025	Recursos programados	Recursos comprometidos	% Ejecución presupuestal
Beneficiarios potenciales para quienes se gestiona la oferta social (410305200)	180	29	**16%**	$ 530.000.000,00	$ 200.000.000,00	**38%**

Atender a 31.057 de personas con los programas nacionales de Transferencias Monetarias (Renta Ciudadana, Renta Joven, Compensación Social del IVA y Colombia Mayor) de familias en pobreza extrema, pobreza moderada y en vulnerabilidad municipio de Bucaramanga.

Indicador	Meta 2025	Logro 2025	% Avance 2025	Recursos programados	Recursos comprometidos	% Ejecución presupuestal
Beneficiarios potenciales para quienes se gestiona la oferta social 410305200	31057	4292	**14%**	$ 83.200.000,00	$ 82.500.000,00	**99%**

DESCRIPCIÓN DE LOS PROYECTOS

Nombre del Proyecto	Código BPIN	Valor Vigencia Proyecto	Valor Total Proyecto
Fortalecimiento de las acciones orientadas a la atención de la población en situación de vulnerabilidad del municipio de Bucaramanga	2024680010163	$ 613.200.000,00	$ 1.988.269.038,66

El proyecto busca fortalecer la capacidad operativa para el desarrollo de las acciones orientadas a la atención de la población en situación de vulnerabilidad, fortalecer el recurso humano, técnico y logístico necesario para la atención de las acciones del programa de transferencias monetarias, disponer del personal de apoyo para la atención de la población de situación de Vulnerabilidad y promover el acceso preferencial de las familias, adultos mayores y jóvenes vulnerables a programas de superación de pobreza extrema.

ACTIVIDADES REALIZADAS

Calle 35 N° 10 – 43 Centro Administrativo, Edificio Fase I - Carrera 11 N° 34 – 52, Edificio Fase II
Conmutador: (607) 6337000 Fax 6521777 - **Código Postal:** 680006
Bucaramanga, Departamento de Santander, Colombia

Mantener el beneficio a 180 personas en situación de vulnerabilidad con la oferta de servicio exequial.

- En el primer trimestre de 2025, se solicitaron y prestaron **29** servicios exequiales a través del Contrato de Prestación de Servicios No. 247-2024, suscrito desde el 19 de diciembre de 2024, dirigido a personas de todos los grupos poblacionales que atiende la Secretaría de Desarrollo Social, esto es: niños, niñas, adolescentes, jóvenes, adultos hombres y mujeres, población LGBT, adultos mayores, personas con discapacidad, personas en habitanza en calle y/o personas migrantes con vocación de permanencia, que viven en la zona urbana y rural de Bucaramanga, que carecen de recursos y se encuentran en situación de desprotección y vulnerabilidad socioeconómica.

La prestación del servicio exequial se realiza de manera total (incluye retiro y traslado del cuerpo, servicio de acompañante, preparación del cuerpo, cofre, servicio de velación, bóveda o cremación y trámites notariales) o parcial (se excluye la velación), conforme a las condiciones de pobreza, vulnerabilidad socioeconómica y de la existencia de red de apoyo familiar del fallecido.

Se aclara que la prestación de los servicios exequiales se realiza, de acuerdo con la disponibilidad de la bolsa de recursos agotable y según la demanda de los programas, hogares, líderes sociales, comunidad o centros de salud, que reportan a personas fallecidas en condición de pobreza y/o vulnerabilidad socioeconómica en el municipio.






Según el registro de servicios exequiales prestados en el primer trimestre de 2025, la mayor cantidad de personas fallecidas corresponde a personas mayores (59%) y personas que se encuentran en pobreza moderada en el municipio (55%).

Número de servicios exequiales por tipo de población. Ene-Mar 2025

Tipo de Población	No. Servicios exequiales	%
Persona mayor	13	45%
Persona adulta	6	21%
Persona mayor y habitante en calle	4	14%
Persona habitante de calle	2	7%
Persona joven	1	3%
Persona con discapacidad	1	3%
Persona migrante y persona mayor	1	3%
Persona migrante y joven	1	3%
Total	**29**	**100%**

Fuente: Registro de seguimiento del Supervisor del Cont 247-2024.

Calle 35 N° 10 – 43 Centro Administrativo, Edificio Fase I - Carrera 11 N° 34 – 52, Edificio Fase II
Conmutador: (607) 6337000 Fax 6521777 - **Código Postal:** 680006
Bucaramanga, Departamento de Santander, Colombia

Número de servicios exequiales por categoría del Sisbén. Ene-Mar 2025

Categoría del Sisbén	No. Servicios exequiales	%
B	16	55%
A	7	24%
Sin Sisbén (habitante de calle)	6	21%
Total	**29**	**100%**

Fuente: Registro de seguimiento del Supervisor del Cont 247-2024.

Atender a 31.057 de personas con los programas nacionales de Transferencias Monetarias (Renta Ciudadana, Renta Joven, Compensación Social del IVA y Colombia Mayor) de familias en pobreza extrema, pobreza moderada y en vulnerabilidad municipio de Bucaramanga.

- Mediante el Convenio Interadministrativo No.919 de 2024, PROSPERIDAD SOCIAL y el MUNICIPIO DE BUCARAMANGA aúnan esfuerzos técnicos, administrativos y operativos para lograr la implementación y ejecución de los Programas de Transferencias Monetarias en el Municipio de BUCARAMANGA – SANTANDER, entre los que se encuentran vigentes:

  - ✓ Renta Joven
  - ✓ Renta Ciudadana
  - ✓ Compensación del IVA (Devolución del Iva)
  - ✓ Colombia Mayor

En el periodo comprendido entre enero y marzo de 2025, la Secretaría de Desarrollo Social realizó **4.292 atenciones**, distribuidas por mes y programa así:

Número de atenciones por mes y por programa de transferencia monetaria

Mes	Renta Ciudadana	Devolución del IVA	Renta Joven	Colombia mayor	Total
ene-25	707	21	6	490	1.224
feb-25	506	219	11	379	1.115
mar-25	1.102	371	11	469	1.953
TOTAL	**2.315**	**611**	**28**	**1.338**	**4.292**
%	**53,9%**	**14,2%**	**0,7%**	**31,2%**	**100,0%**

Calle 35 N° 10 – 43 Centro Administrativo, Edificio Fase I - Carrera 11 N° 34 – 52, Edificio Fase II
Conmutador: (607) 6337000 Fax 6521777 - **Código Postal:** 680006
Bucaramanga, Departamento de Santander, Colombia

a) Atención presencial en CAME:

Se realizaron 3.760 atenciones de manera presencial en el Centro de Atención Municipal Especializado CAME Centro (3 módulos ubicados en el 1° piso de la Alcaldía de Bucaramanga) y CAME Norte (2 módulos ubicados en la carrera 12 # 16N – 84, Barrio Kennedy), con el objetivo de orientar, informar, tramitar y/o resolver las inquietudes de los ciudadanos beneficiarios y potenciales beneficiarios de cada programa de transferencias monetarias, en relación con los procesos de focalización o priorización, registro o inscripción, reporte de novedades, levantamiento de suspensiones, liquidación, corresponsabilidad, encuentros, gestión de oferta, entre otros, lideradas por Prosperidad Social, con el apoyo del Municipio.




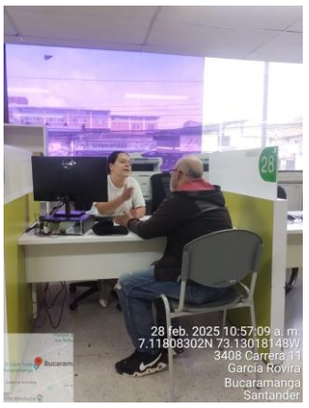

b) Atención virtual en el Sistema PQRSD

En el primer trimestre de 2025 se realizaron 25 atenciones, respondiendo a solicitudes o peticiones asignadas en la plataforma de PQRSD y realizadas por los ciudadanos a través de canales como correo electrónico (contactenos@bucaramanga.gov.co), página web (www.bucaramanga.gov.co) o ventanilla.

c) Atención en Territorio

Se programaron, organizaron y desarrollaron de 12 encuentros comunitarios de bienvenida dirigidos a los(as) titulares activos(as) del Programa Renta Ciudadana en la línea de valoración del cuidado, en la que participaron 507 personas de 5 comunas y 1 corregimiento de Bucaramanga.






Calle 35 N° 10 – 43 Centro Administrativo, Edificio Fase I - Carrera 11 N° 34 – 52, Edificio Fase II
Conmutador: (607) 6337000 Fax 6521777 - **Código Postal:** 680006
Bucaramanga, Departamento de Santander, Colombia

Relación encuentros de bienvenida de Renta Ciudadana. Marzo 2025

Fecha	Hora	Comuna / Corregimiento	Lugar	No. Participantes
18-mar	8:30 a. m.	10	Ágora de Provenza	55
20-mar	8:30 a. m.	14	Punto Digital Nor-Oriente (Albania)	111
20-mar	8:30 a. m.	4	Ágora Gaitán	63
25-mar	8:00 a. m.	1	Ágora Café Madrid	34
25-mar	10:00 a. m.	1	Ágora Café Madrid	33
26-mar	8:00 a. m.	2	Ágora San Cristobal	35
26-mar	10:00 a. m.	2	Ágora San Cristobal	34
27-mar	8:00 a. m.	1	Ágora Kennedy	34
27-mar	10:00 a. m.	1	Ágora Kennedy	37
27-mar	2:00 p. m.	Correg. 1	Salon Comunal Nogal	47
28-mar	8:00 a. m.	1	Ágora Miramar	19
28-mar	10:00 a. m.	1	Ágora Miramar	5
Total				**507**

LINEA ESTRATÉGICA

Territorio seguro que integra

SECTOR

Gobierno territorial

PROGRAMA

Fortalecimiento del buen gobierno para el respeto y garantía de los derechos humanos.

META(S)

Formular e implementar una (1) estrategia que promueve dinámicas familias seguras. (Cumplimiento a los ejes 1,2 y 3 de la Política Pública para las familias de Bucaramanga, Acuerdo Municipal 034 de 2019).

Indicador	Meta 2025	Logro 2025	% Avance 2025	Recursos programados	Recursos comprometidos	% Ejecución presupuestal
Estrategias de promoción de la garantía de derechos implementadas 450203800	1	0	**0%**	$ 200.000.000,00	$ -	**0%**

Formular e Implementar (1) estrategia que contiene la ruta de atención integral a población vulnerable con difícil acceso a la oferta institucional en los centros de atención.

Indicador	Meta 2025	Logro 2025	% Avance 2025	Recursos programados	Recursos comprometidos	% Ejecución presupuestal
Estrategias de promoción de la garantía de derechos implementadas (450203800)	1	0,2	**20%**	$ 40.000.000,00	$ 40.000.000,00	**100%**

Calle 35 N° 10 – 43 Centro Administrativo, Edificio Fase I - Carrera 11 N° 34 – 52, Edificio Fase II
Conmutador: (607) 6337000 Fax 6521777 - **Código Postal:** 680006
Bucaramanga, Departamento de Santander, Colombia

DESCRIPCIÓN DE LOS PROYECTOS

Nombre del Proyecto	Código BPIN	Valor Vigencia Proyecto	Valor Total Proyecto
Implementación de estrategias de promoción de la oferta institucional para las familias del municipio Bucaramanga	2024680010143	$ 240.000.000,00	$ 2.408.364.138,76

El proyecto busca Incrementar el acceso efectivo y vinculación de las familias a los programas de inclusión social en el municipio de Bucaramanga, desarrollar estrategias que permitan el goce efectivo de los derechos de las familias y sus miembros en el municipio de Bucaramanga.

ACTIVIDADES REALIZADAS

Se actualiza la macro estrategia llamada **FAMILIAS360** "tu familia es el corazón de Bucaramanga", a través de la cual se busca fortalecer las familias de Bucaramanga, brindando herramientas que les enseñen la importancia de tener comunicación asertiva, tolerancia, respeto, manejo de emociones, entre otros; cabe resaltar, que todas las actividades a implementar en esta campaña buscan también disminuir los índices de violencia intrafamiliar. **Es de resaltar que de esta estrategia se distribuirán las actividades y acciones para cumplir tanto en la meta 202, como en la 223**.

Esta estrategia cuenta con 3 fases y una campaña comunicativa transversal, desarrolladas de la siguiente manera:

FASE 1: Sensibilización sobre la importancia de la familia y campaña de expectativa.

FASE 2: Familias360 Escuelas. Realizar escuelas de familia con temas que permitan formar y brindar herramientas a los participantes en el ser, en el hacer y en el tener. Para lo que se desarrollaran ciclos de 6 encuentros.

# ENCUENTRO	NOMBRE	TEMAS A TRABAJAR
Encuentro 1	Bienvenida y socialización Familias360	Bienvenida, inscripción de las familias y caracterización de las mismas.
Encuentro 2	Reescribiendo mi historia	Se realiza sesión psicosocial en la que se abordan temas de sanidad emocional (sanado a mi niño interior) y fortalecimiento del manejo de emociones.
Encuentro 3	Feria del cuidado Familiar	Se brindan herramientas sobre hábitos saludables, que permita a los participantes aprender a administrar sus cuerpos y vida.
Encuentro 4	Optimizando el uso del celular	En articulación con el programa social de la empresa TIGO, se generará una alfabetización digital.
Encuentro 5	Fortaleciendo la economía familiar	En articulación con IMEBU, INVISBU y SENA, se realizara una oferta de servicios priorizando
Encuentro 6	Construyendo lazos Familiares	Se certifica a las familias participantes en todo el ciclo, en un evento donde adicionalmente se realiza celebración del día de la familia.

FASE 3: Familias360 Foros. Se realizará una red universitaria en la que se busca realizar en diferentes universidades de la ciudad Foros sobre temas importantes de Familia, en la que se contará con ponentes del área política, académica y sociedad civil.

Calle 35 N° 10 – 43 Centro Administrativo, Edificio Fase I - Carrera 11 N° 34 – 52, Edificio Fase II
Conmutador: (607) 6337000 Fax 6521777 - **Código Postal:** 680006
Bucaramanga, Departamento de Santander, Colombia

CAMPAÑA COMUNICATIVA: Podcast Familias360.

Formular e implementar una (1) estrategia que promueve dinámicas familias seguras. (Cumplimiento a los ejes 1,2 y 3 de la Política Pública para las familias de Bucaramanga, Acuerdo Municipal 034 de 2019).

Para el cumplimiento de esta meta, se ejecuta la fase 1 de la macro estrategia FAMILIAS360: **Sensibilización sobre la importancia de la familia y campaña de expectativa.** En esta fase se realizaron 3 jornadas de sensibilización en territorio, donde el personal de la secretaría de desarrollo social y entidades con las que se realiza articulación, se pararon en diferentes zonas de la ciudad con letreros que contenían frases sobre la importancia de la familia y se repartía a la comunidad volantes, mientras paralelamente se realizaba llamado a la acción mencionándole a las personas la frase "¿Sabías que tu familia es el corazón de Bucaramanga?, por eso cuídala"

Lugar	Fecha
Carrera 27	22 de febrero de 2025
Carrera 9	1 de marzo de 2025
Carrera 33	28 de marzo de 2025






Otras actividades desarrolladas en esta meta:

- Celebración del día de la mujer - unidades tecnológicas de Santander UTS. (6 de marzo)
- Socialización ágora Kennedy encuentro 1. (11 de marzo)
- Socialización de la estrategia de la escuela familias 360 con los diferentes actores aliados. (12 de marzo)
- Circuito de cultura ciudadana (21 de marzo)

Formular e Implementar (1) estrategia que contiene la ruta de atención integral a población vulnerable con difícil acceso a la oferta institucional en los centros de atención.

- **Inicio escuelas de familias360 encuentro 1 socialización y bienvenida**

✓ **AGORA CAFÉ MADRIL - 25 DE MARZO 2025**

Se realiza la socialización del programa de renta ciudadana y cronograma de los encuentros de la estrategia, dándole la bienvenida al encuentro número uno de la escuela familias 360.

https://www.instagram.com/p/DHow9o9J-WV/?igsh=MWNrcWRjcjg0MTVkYQ==

Calle 35 N° 10 – 43 Centro Administrativo, Edificio Fase I - Carrera 11 N° 34 – 52, Edificio Fase II
Conmutador: (607) 6337000 Fax 6521777 - **Código Postal:** 680006
Bucaramanga, Departamento de Santander, Colombia







DIA	LUGAR DE LLEGADA	ACTIVIDAD	PROGRAMA	NOMBRE DE LA ACTIVIDAD
25-03-2025	AGORA CAFÉ MADRID	SOCIALIZACION Y CRONOGRAMA	FAMILIAS Y RENTA CIUDADANA	ENCUENTRO 1 DE LA FASE 2 DE LA ESTRATEGIA FAMILIAS360

- ✓ **AGORA SAN CRISTOBAL - 26 DE MARZO 2025**

Se realiza la socialización del programa de renta ciudadana y cronograma de los encuentros de la estrategia, dándole la bienvenida al encuentro número uno de la escuela familias 360.

- ✓ **AGORA KENNEDY - 27 DE MARZO 2025**

Se realiza la socialización del programa de renta ciudadana y cronograma de los encuentros de la estrategia, dándole la bienvenida al encuentro número uno de la escuela familias 360.

- ✓ **AGORA NOGAL ZONA RURAL - 27 DE MARZO 2025**

Se realiza la socialización del programa de renta ciudadana y cronograma de los encuentros de la estrategia, dándole la bienvenida al encuentro número uno de la escuela familias 360.





DIA	LUGAR DE LLEGADA	ACTIVIDAD	PROGRAMA	NOMBRE DE LA ACTIVIDAD
26-03-2025	AGORA SAN CRISTOBAL	SOCIALIZACION Y CRONOGRAMA	FAMILIAS Y RENTA CIUDADANA	ENCUENTRO 1 DE LA FASE 2 DE LA ESTRATEGIA FAMILIAS360
27-03-2025	AGORA KENNEDY	SOCIALIZACION Y CRONOGRAMA	FAMILIAS Y RENTA CIUDADANA	ENCUENTRO 1 DE LA FASE 2 DE LA ESTRATEGIA FAMILIAS360

Calle 35 N° 10 – 43 Centro Administrativo, Edificio Fase I - Carrera 11 N° 34 – 52, Edificio Fase II
Conmutador: (607) 6337000 Fax 6521777 - **Código Postal:** 680006
Bucaramanga, Departamento de Santander, Colombia

27-03-2025	AGORA NOGAL	SOCIALIZACION Y CRONOGRAMA	FAMILIAS Y RENTA CIUDADANA	ENCUENTRO 1 DE LA FASE 2 DE LA ESTRATEGIA FAMILIAS360

- ✓ **AGORA MIRAMAR - 28 DE MARZO 2025**

Se realiza la socialización del programa de renta ciudadana y cronograma de los encuentros de la estrategia, dándole la bienvenida al encuentro número uno de la escuela familias 360.







DIA	LUGAR DE LLEGADA	ACTIVIDAD	PROGRAMA	NOMBRE DE LA ACTIVIDAD
28-03-2025	AGORA MIRAMAR	SOCIALIZACION Y CRONOGRAMA	FAMILIAS Y RENTA CIUDADANA	ENCUENTRO 1 DE LA FASE 2 DE LA ESTRATEGIA FAMILIAS360

Calle 35 N° 10 – 43 Centro Administrativo, Edificio Fase I - Carrera 11 N° 34 – 52, Edificio Fase II
Conmutador: (607) 6337000 Fax 6521777 - **Código Postal:** 680006
Bucaramanga, Departamento de Santander, Colombia



10

Fortalecimiento de los **líderes comunales** de base del municipio de **Bucaramanga**



LINEA ESTRATÉGICA

Territorio seguro que genera valor

SECTOR

Gobierno territorial

PROGRAMA

Fortalecimiento del buen gobierno para el respeto y garantía de los derechos humanos.

META(S)

Implementar una (1) estrategia que promueva espacios de participación y fomento de la democracia con representantes comunales

Indicador	Meta 2025	Logro 2025	% Avance 2025	Recursos programados	Recursos comprometidos	% Ejecución presupuestal
Estrategias de promoción de la garantía de derechos implementadas 450203800	1	0,65	**65%**	$ 1.039.200.000,00	$ 645.646.666,67	**62%**

Promover 130 espacios de participación ciudadana a través de la garantía del 100% de los ediles con pago de EPS, ARL, póliza de vida

Indicador	Meta 2025	Logro 2025	% Avance 2025	Recursos programados	Recursos comprometidos	% Ejecución presupuestal
Espacios de participación promovidos 450200100	130	136	**105%**	$ 890.000.000,00	$ 196.681.500,00	**22%**

DESCRIPCIÓN DE LOS PROYECTOS

Nombre del Proyecto	Código BPIN	Valor Vigencia Proyecto	Valor Total Proyecto
Fortalecimiento de los espacios de participación ciudadana y buen gobierno en el municipio de Bucaramanga	2024680010149	$ 2.245.200.000,00	$ 8.052.180.056,67

Implementar estrategias de participación e incidencia de la población, organizaciones sociales y comunitarias en las decisiones que los afectan en el ámbito social, económico, político, ambiental y cultural en el municipio de Bucaramanga.

ACTIVIDADES REALIZADAS

Implementar una (1) estrategia que promueva espacios de participación y fomento de la democracia con representantes comunales.

ESTRATEGIA: **Atender personalmente, telefónicamente o por cualquier medio idóneo las solicitudes de los líderes sociales, comunales, ediles y asociaciones respecto de la oferta institucional, de las actividades sociales y comunitarias llevando capacitación, asesoría, orientación, información y actualización de las normas y leyes aplicables para la gestión, para que participen y se encausen en los objetivos propios y los del Plan de Desarrollo "BUCARAMANGA AVANZA SEGURA" 2024 – 2027.**

El propósito de esta estrategia consiste en:

Calle 35 N° 10 – 43 Centro Administrativo, Edificio Fase I - Carrera 11 N° 34 – 52, Edificio Fase II
Conmutador: (607) 6337000 Fax 6521777 - **Código Postal:** 680006
Bucaramanga, Departamento de Santander, Colombia

- Garantizar la promoción de la participación ciudadana, política y electoral, mediante el acompañamiento de los procesos democráticos de las instituciones de base llevando capacitación, asesoría, orientación, información y actualización de las normas y leyes aplicables para la gestión.
- Enmarcadas en el proyecto: FORTALECIMIENTO DE LOS ESPACIOS DE PARTICIPACIÓN CIUDADANA Y BUEN GOBIERNO EN EL MUNICIPIO DE BUCARAMANGA se presentan las siguientes actividades para el cumplimiento de la meta proyectada:
- Atender personalmente, telefónicamente o por cualquier medio idóneo a la comunidad y solicitudes de los líderes comunales, ediles y asociaciones respecto de la oferta institucional, de las actividades sociales y comunitarias para que participen y se encausen en los objetivos propios y los del Plan de Desarrollo "BUCARAMANGA AVANZA SEGURA" 2024 – 2027.
- Apoyar en la recolección, el buen uso y gestión de la información sobre el estado general de las Juntas de Acción Comunal y las Juntas Administradoras Locales de Bucaramanga.
- Proyectar los actos administrativos y otros documentos que resulten con ocasión de la inspección, vigilancia y control a las organizaciones comunales por parte del programa “FORTALECIMIENTO DEL BUEN GOBIERNO PARA EL RESPETO Y GARANTÍA DE LOS DERECHOS HUMANOS”.
- Proyectar respuestas a derechos de petición, quejas y requerimientos por parte de la comunidad y de los entes de control, autoridades judiciales y administrativas que resulten con ocasión de la inspección, vigilancia y control a las organizaciones comunales por parte del programa “FORTALECIMIENTO DEL BUEN GOBIERNO PARA EL RESPETO Y GARANTÍA DE LOS DERECHOS HUMANOS.

a. Se realiza la contratación de personas idóneas y capacitadas en las áreas de derecho, contabilidad y relaciones interpersonales, la cual se realizó en los meses de febrero y marzo teniendo en cuenta el rubro: 2.3.2.02.02.009.2024680010149.1.4502038.91114.264.201

Promover 130 espacios de participación ciudadana a través de la garantía del 100% de los ediles con pago de EPS, ARL, póliza de vida.

- ***Garantía del 100% de los ediles con pago de póliza de vida.***

Se llevó a cabo 1 el día 05 de febrero un encuentro que contó con la asistencia total de 67 ediles, quienes recibieron información y garantías sobre estos beneficios, fundamentales para el correcto desarrollo de sus funciones como representantes de la comunidad.

La póliza de vida, esencial para proteger a los ediles en caso de eventualidades, ha sido contratada mediante el contrato 032 del 14 de marzo de 2024 y 022 de febrero de 2025 con la compañía Colmena Seguros de Vida S.A.

Número Contrato	Razón Social	Objeto Contrato	Fecha Contrato

Calle 35 N° 10 – 43 Centro Administrativo, Edificio Fase I - Carrera 11 N° 34 – 52, Edificio Fase II
Conmutador: (607) 6337000 Fax 6521777 - **Código Postal:** 680006
Bucaramanga, Departamento de Santander, Colombia

22	COLMENA SEGUROS DE VIDA S.A.	ADQUISICION DE POLIZA DE SEGURO DE VIDA GRUPO PARA LOS EDILES DE LAS JUNTAS ADMINISTRADORAS LOCALES DEL MUNICIPIO DE BUCARAMANGA	20/02/2025





El programa de Fortalecimiento del buen gobierno para el respeto y garantía de los derechos humanos en el marco del Plan de Desarrollo Bucaramanga 2024-2027 incluye la promoción de 130 espacios de participación ciudadana, asegurando el bienestar de los ediles a través de la garantía del 100% de cobertura en cuanto a los pagos de EPS y ARL.

Hasta la fecha, se ha llevado a cabo la cobertura en los meses de enero, febrero y marzo en los cuales se ha incluido al total de los ediles de las Juntas Administradoras Locales del municipio de Bucaramanga, quienes han recibido información y garantías sobre estos beneficios, fundamentales para el correcto desarrollo de sus funciones como representantes de la comunidad.

Promover 254 espacios de participación dirigidos a las 234 JAC y 20 espacios a las JAL para el fortalecimiento en competencias jurídicas y de formulación de Proyectos.

- **Capacitar, formar y acompañar a las Juntas de Acción Comunal y Juntas Administradoras Locales de Bucaramanga en los términos establecidos en la Ley**

Calle 35 N° 10 – 43 Centro Administrativo, Edificio Fase I - Carrera 11 N° 34 – 52, Edificio Fase II
Conmutador: (607) 6337000 Fax 6521777 - **Código Postal:** 680006
Bucaramanga, Departamento de Santander, Colombia

para el cumplimiento de sus funciones, respetando siempre su autonomía y autodeterminación como instituciones de base democráticas.

Actividad, Estrategia o Campaña: Capacitar, formar y acompañar a las Juntas de Acción Comunal y Juntas Administradoras Locales de Bucaramanga en los términos establecidos en la Ley para el cumplimiento de sus funciones, respetando siempre su autonomía y autodeterminación como instituciones de base democráticas.

Durante el primer trimestre de la vigencia se generaron 89 espacios distribuidos así: 9 capacitaciones a las JAC para el corregimiento 3 en competencias jurídicas, 2 capacitaciones en Estructuras de las JAC y leyes: 2166 de 2021 y Decreto 1501 de 2023 JAC: Vereda tres balcones corregimiento 3 y Campo Hermoso y una reunión de Ediles para capacitar y resolver dudas con el Seguro de Vida dictada por la compañía de seguros Colmena.





Calle 35 N° 10 – 43 Centro Administrativo, Edificio Fase I - Carrera 11 N° 34 – 52, Edificio Fase II
Conmutador: (607) 6337000 Fax 6521777 - **Código Postal:** 680006
Bucaramanga, Departamento de Santander, Colombia



11

Población con orientación sexual e identidad de género **diversa**



LINEA ESTRATÉGICA

Territorio seguro que integra

SECTOR

Gobierno territorial

PROGRAMA

Fortalecimiento del buen gobierno para el respeto y garantía de los derechos humanos

META(S)

Implementar doce (12) estrategias en alianza con instituciones, entidades, fundaciones y/o empresas para impulsar el desarrollo integral de la población con orientación sexual e identidad de género diversa.

Indicador	Meta 2025	Logro 2025	% Avance 2025	Recursos programados	Recursos comprometidos	% Ejecución presupuestal
Estrategias de promoción de la garantía de derechos implementadas 450203800	3	0,15	**5%**	$ 199.500.000,00	$ 41.000.000,00	**21%**

Implementar una (1) estrategia de promoción de la garantía de derechos a través de una ruta de Prevención, Detección y Atención Interinstitucional ante casos de discriminación dirigida a la población con orientación sexual e identidad de género diversa.

Indicador	Meta 2025	Logro 2025	% Avance 2025	Recursos programados	Recursos comprometidos	% Ejecución presupuestal
Estrategias de promoción de la garantía de derechos implementadas (450203800)	1	0,05	**5%**	$ 91.300.000,00	$ 41.500.000,00	**45%**

DESCRIPCIÓN DE LOS PROYECTOS

Nombre del Proyecto	Código BPIN	Valor Vigencia Proyecto	Valor Total Proyecto
Desarrollo de acciones de atención integral para la población con orientación sexual e identidad de género diversa en el Municipio de Bucaramanga	2024680010154	$ 290.800.000,00	$ 2.547.555.986,20

ACTIVIDADES REALIZADAS

Implementar doce (12) estrategias en alianza con instituciones, entidades, fundaciones y/o empresas para impulsar el desarrollo integral de la población con orientación sexual e identidad de género diversa.

- Plan de Acción para la Reducción de la Violencia y Promoción de los Derechos de la Población LGBTIQ+ en Bucaramanga.

El equipo interdisciplinario del programa de Diversidad de la Secretaría de Desarrollo Social, se encargó de formular un plan de acción para la atención de las necesidades de la población diversa del municipio de Bucaramanga, el cual pretende disminuir la violencia física, psicológica y emocional, así como la discriminación hacia la población LGBTIQ+, promoviendo

Calle 35 N° 10 – 43 Centro Administrativo, Edificio Fase I - Carrera 11 N° 34 – 52, Edificio Fase II
Conmutador: (607) 6337000 Fax 6521777 - **Código Postal:** 680006
Bucaramanga, Departamento de Santander, Colombia

el cumplimiento y la garantía de sus derechos, el respeto y la igualdad, desde la perspectiva de los derechos humanos.

Algunos de sus objetivos específicos están orientados a fortalecer los espacios de sensibilización y formación sobre diversidad sexual y de género para la ciudadanía e instituciones públicas y privadas, así como promover mecanismos de denuncia y atención a víctimas de discriminación y todo tipo de violencias. Asimismo, a través de esta estrategia se pretende impulsar campañas de comunicación para la deconstrucción de imaginarios negativos y estereotipos, contando con la articulación institucional para garantizar la inclusión y protección de la población LGBTIQ+. Esta hoja de ruta que hace parte de una primera fase de planeación será socializada por la Secretaría de Desarrollo Social con los actores principales de la población LGBTIQ+, con el objetivo de recoger las sugerencias e ideas que aporten a la consolidación de una estrategia que permita impactar en gran medida a los ciudadanos y ciudadanas objeto de la misma.

En el marco del Programa de Diversidad, se logró brindar orientación a los ciudadanos sobre el proceso de caracterización en el Observatorio de la Secretaría de Desarrollo Social, con el fin de emitir, una vez registrada y consolidada la información de ellos en la base de datos del observatorio, la constancia de auto reconocimiento como parte de la población LGBTIQ+ que reside en la municipio de Bucaramanga, la cual es solicitada por los ciudadanos para acceder a múltiples beneficios en diferentes entidades que lo requieren como requisito. Como resultado de lo anterior, se logró caracterizar a once (11) personas en el primer trimestre de 2025 y emitir dieciséis (16) constancias de auto reconocimiento.

Para la difusión de la caracterización de los ciudadanos con orientación sexual e identidad de género diversa, se crearon dos (2) piezas publicitarias, que promueven la importancia de caracterizarse, ya que tal proceso permite acceder a los beneficios que la Secretaría de Desarrollo social y las diferentes entidades ofrecen a quienes tengan constancia de auto reconocimiento como parte de la población LGBTIQ+.





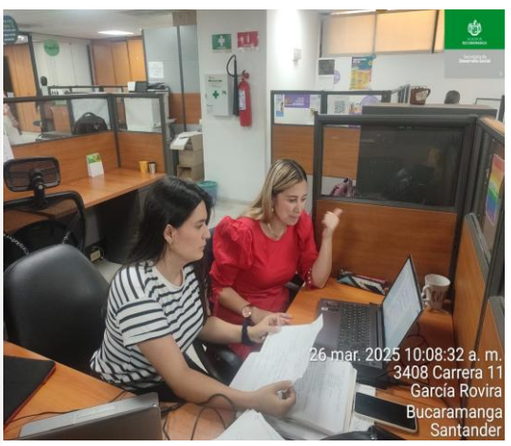

Implementar una (1) estrategia de promoción de la garantía de derechos a través de una ruta de Prevención, Detección y Atención Interinstitucional ante casos de discriminación dirigida a la población con orientación sexual e identidad de género diversa.

- En el primer trimestre de 2025, desde el marco del enfoque de derechos, específicamente enfocado en personas con orientaciones sexualmente e identidades de género diversas, se creó el formato de atención para la asesoría jurídica que se brinda en el espacio designado para atención del programa de diversidad, ubicado dentro de las instalaciones del Centro Integral de la Mujer, a los ciudadanos que así lo requieran. Lo anterior,

Calle 35 N° 10 – 43 Centro Administrativo, Edificio Fase I - Carrera 11 N° 34 – 52, Edificio Fase II
Conmutador: (607) 6337000 Fax 6521777 - **Código Postal:** 680006
Bucaramanga, Departamento de Santander, Colombia

con el objetivo de dejar consignado y hacer seguimiento a los casos que se identifiquen en el municipio de Bucaramanga.

Se diseñó un formato de encuesta que busca identificar las formas en las que la población con orientación sexual e identidad de género diversa se sienten vulnerados y violentados, con el objeto de identificar los puntos focales donde se debe hacer énfasis a la hora de crear las estrategias de sensibilización que promuevan el respeto y la inclusión, así como la promoción de derechos y la mitigación de todo tipo de violencias, con el fin de abordar transversalmente las problemáticas existentes mediante medidas inclusivas y equitativas que garanticen un ambiente propicio para el bienestar y la igualdad.

- El equipo interdisciplinar realizó, en un primero momento, revisión de la política pública de diversidad del municipio, con el fin de revisar, formular y proponer actividades que contribuyan al adecuado cumplimiento de esta. Posteriormente, hubo lugar a reunión con uno de los representantes del Comité técnico de la población LGBTIQ+, en la cual se acordó la continuidad de un trabajo articulado, entre el comité técnico y el programa de diversidad, como representación de la institucionalidad. Es importante resaltar el avance obtenido en dicha reunión, ya que se pretende construir relaciones basadas en el respeto, la comunicación asertiva y el trabajo articulado entre la administración y la comunidad.



Calle 35 N° 10 – 43 Centro Administrativo, Edificio Fase I - Carrera 11 N° 34 – 52, Edificio Fase II
Conmutador: (607) 6337000 Fax 6521777 - **Código Postal:** 680006
Bucaramanga, Departamento de Santander, Colombia



12

Fortalecimiento a la gestión y dirección de la **Administración** pública **territorial**

LINEA ESTRATÉGICA

Territorio seguro que genera valor

SECTOR

Gobierno territorial

PROGRAMA

Fortalecimiento a la gestión y dirección de la administración pública territorial.

META(S)

Brindar (1) asistencia técnica a los procesos de la Secretaría de Desarrollo Social que se derivan de los planes, programas y proyectos.

Indicador	Meta 2025	Logro 2025	% Avance 2025	Recursos programados	Recursos comprometidos	% Ejecución presupuestal
Entidades, organismos y dependencias asistidos técnicamente (459903100)	1	0,97	**97%**	$ 1.250.000.000,00	$ 1.010.933.333,33	**81%**

DESCRIPCIÓN DE LOS PROYECTOS

Nombre del Proyecto	Código BPIN	Valor Vigencia Proyecto	Valor Total Proyecto
Fortalecimiento de los procesos transversales de la secretaria de desarrollo social en el municipio de Bucaramanga	2024680010068	$ 1.250.000.000,00	$ 4.585.572.732,80

ACTIVIDADES REALIZADAS

Brindar (1) asistencia técnica a los procesos de la Secretaría de Desarrollo Social que se derivan de los planes, programas y proyectos.

La ejecución de esta meta corresponde a profesionales, técnicos, entre otros de gestión transversal, que apoyan los programas adscritos a la Secretaría de Desarrollo Social, y que presupuestalmente aparecen se enmarcan en este programa, lo anterior con el fin que sean coherentes las cifras presentadas por este despacho y lo informado por la Secretaría de Hacienda del Municipio, en el anexo de contratos se relacionan los profesionales y personal de apoyo de este programa.

ANEXO MATRIZ COMPROMISOS SECRETARÍA DE DESARROLLO SOCIAL 01 ENERO A 31 DE MARZO 2025.

Se anexa al presente informe la matriz de compromisos de la Secretaría de Desarrollo Social, para el periodo comprendido entre el 01 de enero de 2025 al 31 de marzo de 2025, se relacionan los contratos con la información de objeto, cuantía, suscripción, contratista, tipo de proceso y plazo.

Calle 35 N° 10 – 43 Centro Administrativo, Edificio Fase I - Carrera 11 N° 34 – 52, Edificio Fase II
Conmutador: (607) 6337000 Fax 6521777 - **Código Postal:** 680006
Bucaramanga, Departamento de Santander, Colombia