ALCALDÍA DE
BUCARAMANGA

Informe de gestión

Cuarto trimestre

2024

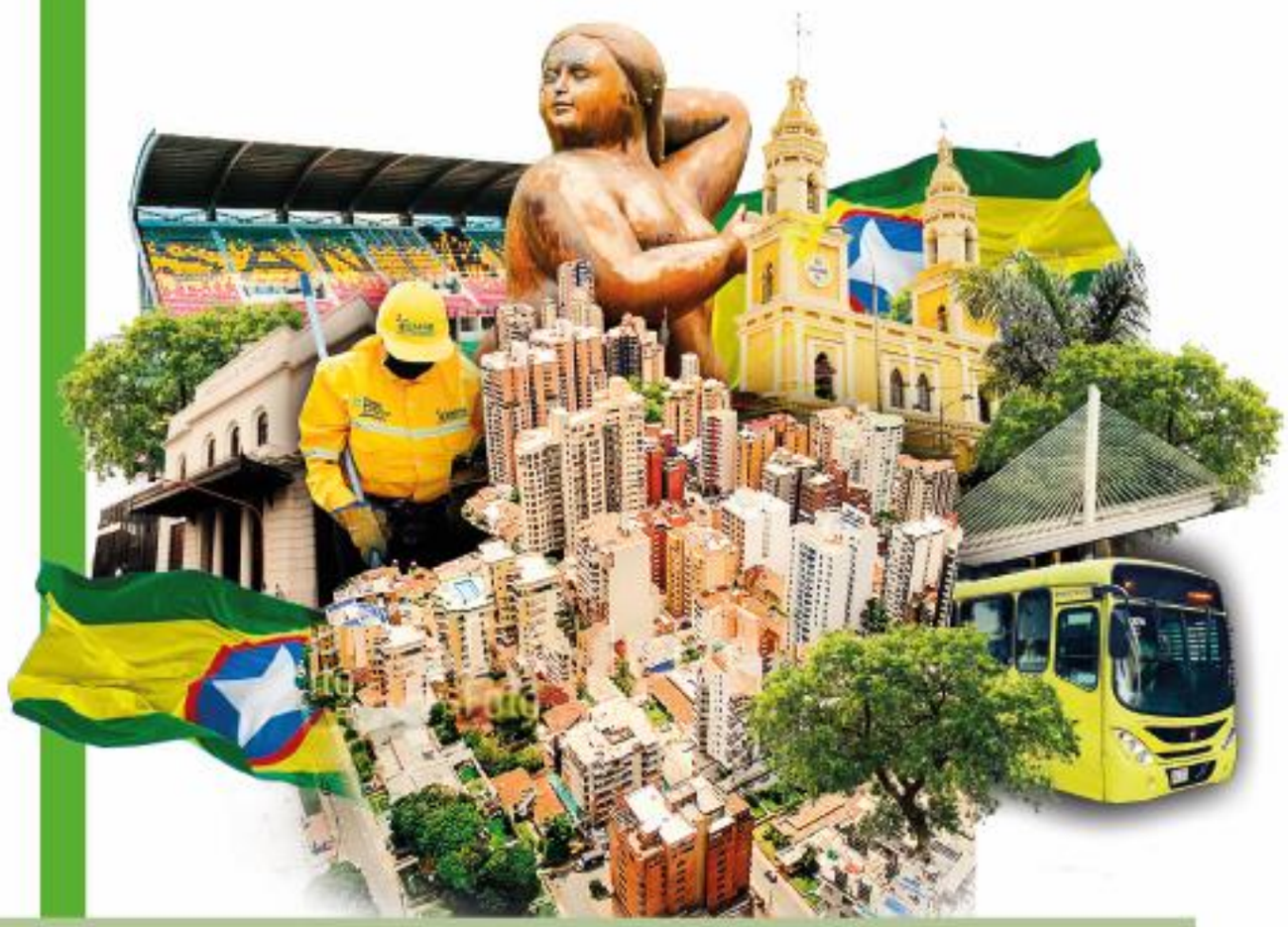

SECRETARIA DE INFRAESTRUCTURA

www.bucaramanga.gov.co

Alcaldía de Bucaramanga

INFORME DE GESTION SECRETARIA DE INFRAESTRUCTURA

En el presente informe se resume los principales avances que la Secretaria de Infraestructura ha generado en el cuarto trimestre del año, en el cual ha continuado ejecutando y realizado las gestiones pertinentes para el control del avance de las diferentes obras que actualmente se encuentran en ejecución, así mismo la información correspondiente a las acciones adelantadas en cada uno de los programas; mejoramiento de infraestructura educativa, equipamiento urbano de la ciudad, estudios y diseños de infraestructura, mejoramiento del espacio público, alumbrado público urbano y rural, malla vial urbana y rural, agua potable y saneamiento básico, obras de mitigación y plan de acción frente a contratos sin liquidación, igualmente el avance de cumplimiento en su ejecución presupuestal.

INFORME DE EJECUCION PRESUPUESTAL

El presupuesto definitivo a 31 de diciembre de 2024 de la Secretaria de Infraestructura, ascendió a $ 263.738.739.928,67 y se realizaron apropiaciones y compromisos por valor de $ 121.172.180.225,70 equivalente al **45,94%** de ejecución.

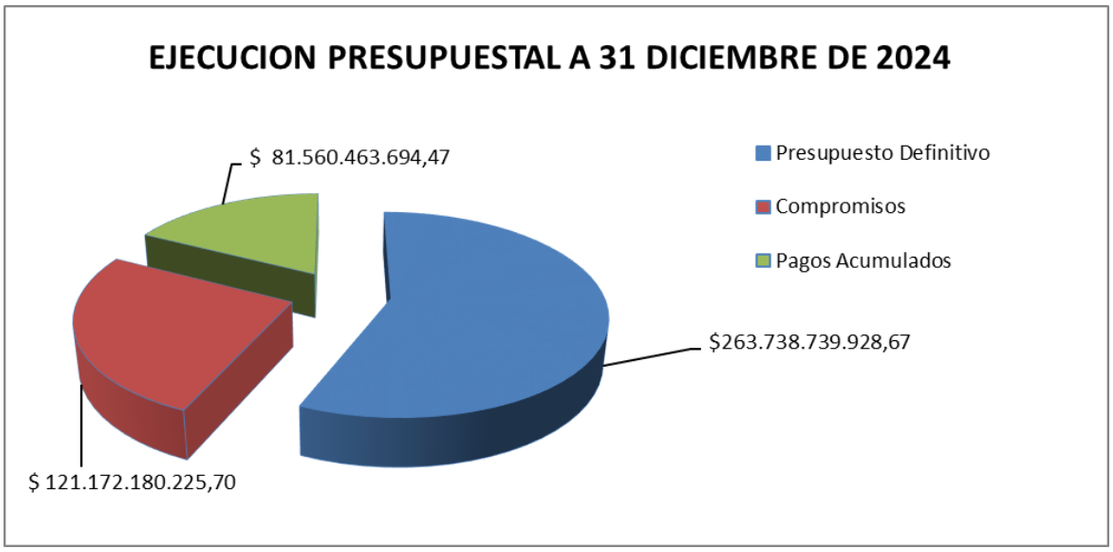

Durante este trimestre fueron adicionados recursos mediante Decreto No. 0419 del 06 de diciembre de 2024, así mismo la Resolución No. 6624 del 23 de octubre de 2024, Resolución No. 7157 del 18 de noviembre de 2024, Resolución No. 7518 del 29 de noviembre de 2024 y Resolución No. 8069 del 13 de diciembre de 2024, créditos y contracreditos, quedando como presupuesto definitivo el valor de $ 263.738.739.928,67

A continuación, se detalla la inversión por las diferentes líneas estratégicas, sector, programas, metas e indicadores.

1. LINEA ESTRATEGICA. TERRITORIO SEGURO QUE INTEGRA

1.1 SECTOR: Deporte y recreación

1.2 PROGRAMA: Fomento a la recreación, la actividad física y el deporte.

1.3 META E INDICADOR DE PRODUCTO: Realizar adecuaciones a 4 parques recreativos que tenga en cuenta un enfoque en nuevas disciplinas deportivas.

Indicador	Meta 2024	Logro 2024	% Avance 2024	Recursos programados	Recursos comprometidos (RP)	% Ejecución presupuestal
Parques adecuados	1	0,5	50%	$ 1.010.705.087,84	$ 1.010.705.087,84	100%

Descripción del Proyecto

Nombre del Proyecto	Código BPIN	Valor Vigencia Proyecto	Valor Total Proyecto
Adecuación del equipamiento y escenarios deportivos del Municipio de Bucaramanga, Santander	2022680010048	$ 1.010.705.087,84	$ 23.898.385.320,51

Descripción de actividades desarrolladas

Que de acuerdo a las necesidades se debió adicionar en valor y plazo el contrato No. 410 del 27 de febrero de 2023 - ADECUACION DEL EQUIPAMIENTO Y ESCENARIOS DEPORTIVOS DEL MUNICIPIO DE BUCARAMANGA SANTANDER – LOTE 3. para terminar las actividades faltantes del escenario deportivos patinódromo, desarrollando las siguientes actividades:

- Cerramiento Perimetral cancha múltiple
- Cerramiento perimetral parque (cerramiento vegetal)
- Cerramiento perimetral patinódromo (baranda anti choque)
- Sumidero SL200
- Pintura acrílica para cancha y patinódromo

Valor Inicial: $ 6.417.027.723,27
Valores adicionales: $ 1.964.362.094,84
Valor Total $ 8.381.389.838,11
Plazo Inicial: SEIS (06) MESES
Fecha Inicial: 27 de febrero de 2023
Fecha Final: 22 de Julio de 2024
Plazo Final: Once (11) Meses y siete (07) días
Estado del Contrato: En proceso de recibo y liquidación
Porcentaje de Avance: 100%

ESTADO DEL CONTRATO: El proyecto contempló la intervención del escenario deportivos Diamante I, Canchas de Trivenza – Provenza los cuales se lograron culminar y ser entregados a la disposición de la comunidad y finalmente el escenario deportivo pendiente es Patinódromo de Provenza, el cual actualmente presenta un avance de ejecución del 100%. Dentro de las intervenciones planificadas se incluyen la adecuación del espacio público, la adecuación de canchas múltiples, pista de patinaje, cerramientos perimetrales, instalación de mobiliario urbano, mejoras en el alumbrado público, así como la creación de zonas verdes y áreas de esparcimiento para beneficio de la comunidad local.

Estado final del Parque patinódromo Provenza

Estado final de la cancha Barrio diamante I

1.2 SECTOR: Cultura

1.2.1 PROGRAMA: Gestión, protección y salvaguardia del patrimonio cultural colombiano

1.2.2 META E INDICADOR DE PRODUCTO: Brindar 2 servicios de restauración del patrimonio cultural material inmueble de bienes de patrimonio cultural en el municipio de Bucaramanga

Indicador	Meta 2024	Logro 2024	% Avance 2024	Recursos programados	Recursos comprometidos (RP)	% Ejecución presupuestal
Servicios de restauración del patrimonio cultural material inmueble	1	1	100%	$ 724.441.037	$ 492.488.281,38	67,98%

Descripción del Proyecto

Nombre del Proyecto	Código BPIN	Valor Vigencia Proyecto	Valor Total Proyecto
Construcción de obras de primeros auxilios en el bien de interés cultural plaza san mateo del municipio de Bucaramanga	2023680010066	$ 724.441.037	$ 724.441.037

Descripción de actividades desarrolladas

CONTRATO DE OBRA 232 de fecha 06 de junio de 2024 -: CONSORCIO CULTURA BGA 2024 "CONSTRUCCIÓN DE OBRAS PROVISIONALES Y DE PROTECCIÓN DE PRIMEROS AUXILIOS DEL BIEN DE INTERÉS CULTURAL PLAZA SAN MATEO DEL MUNICIPIO DE BUCARAMANGA, SANTANDER".

Valor del contrato: $492.488.281,38
Valor Anticipo: N/A
Plazo inicial: 21 días
Fecha de inicio: 10 de diciembre de 2024
Fecha de terminación: 31 de diciembre de 2024
Estado del Contrato: EJECUCIÓN
Porcentaje avance: 10%

ESTADO DEL CONTRATO: El contrato de obra se encuentra en EJECUCIÓN.
A la fecha el contratista de obra está ejecutando las actividades de localización, limpieza y apuntalamiento de la madera tipología III.

Imagen: Apuntalamiento de la madera tipología III	**Imagen: Tipología III - Apuntalamiento**

2. LINEA ESTRATEGICA. TERRITORIO SEGURO QUE PROGRESA

2.1 SECTOR: Agricultura y desarrollo rural

2.2 PROGRAMA: Infraestructura productiva y comercialización

2.3 META E INDICADOR DE PRODUCTO: Adecuar 1 Plaza de mercado

Indicador	Meta 2024	Logro 2024	% Avance 2024	Recursos programados	Recursos comprometidos (RP)	% Ejecución presupuestal
Plazas de mercado adecuadas	0,5	0,5	100%	$ 3.108.650.566	$ 3.108.650.566	100%

Descripción del Proyecto

Nombre del Proyecto	Código BPIN	Valor Vigencia Proyecto	Valor Total Proyecto
Adecuación y reformas locativas a las plazas de mercado del Municipio de Bucaramanga, Santander	2022680010044	$ 3.108.650.566	$ 15.630.653.752

Descripción de actividades desarrolladas

Se continúa ejecutando los contratos de plazas de mercado, debiéndose adicionar en valor y plazo para la terminación a satisfacción de los mismos así:

CONTRATO DE OBRA 426 de fecha 28 de diciembre de 2022 -: CONSORCIO PLAZAS DE MERCADO CC "ADECUACION Y REFORMAS LOCATIVAS A LAS PLAZAS DE MERCADO DEL MUNICIPIO DE BUCARAMANGA SANTANDER - LOTE 1".

Valor del contrato inicial:	$7.185.094.791,00
Valor Anticipo Inicial:	$2.071.308.457,80
Valor del contrato adicional:	$1.213.451.920,89
Valor del anticipo Adicional:	$364.035.576,27
Valor del total contrato:	$8.398.546.711,89
Valor total del anticipo:	$2.435.344.034,07
Plazo inicial:	Ocho (08) meses
Plazo Adicional 1:	Dos (02) meses
Plazo Adicional 2:	Quince (15) días
Plazo Adicional 3:	Ocho (08) días
Plazo Adicional 4:	Tres (03) meses
Plazo Adicional 5:	Diez (10) días
Plazo Adicional 6:	Veinticinco (25) días
Plazo Total:	Catorce (14) meses y veintiocho (28) días
Fecha de inicio:	01 de junio de 2023
Fecha de terminación:	30 de enero de 2024
Nueva Fecha de terminación:	13 de diciembre de 2024
Estado del Contrato:	TERMINADO
Porcentaje avance:	100%

ESTADO DEL CONTRATO: El contrato de obra se encuentra TERMINADO.
En el cual se ejecutaron las siguientes actividades:

- Se realizó la entrega de los BAÑOS y COCINAS con su respectivo sistema de extracción.
- Se instaló nueva tubería hidrosanitaria y de red de gas en el sector restaurante.
- Instalación de nuevos contadores de gas y acueducto.
- Cambio de la cubierta y el mantenimiento de la estructura que sostiene la cubierta.
- Reposición del friso y pintura de la fachada.
- Instalación de bandeja portacables.
- Instalación del sistema de detección contra incendios.
- Instalación del sistema lumínico.
- Adecuación del cuarto de administración.
- Instalación de mallas antipalomas.
- Instalación de bajantes y cambio de canales de aguas lluvia.
- Construcción de trampa de grasas en la zona de restaurante.

	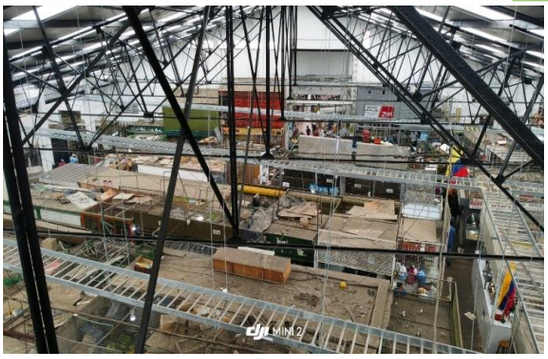
Imagen: Estado de la nueva cubierta	**Imagen: Estado interior de la plaza – Estructura de la cubierta, bandeja portacables**
	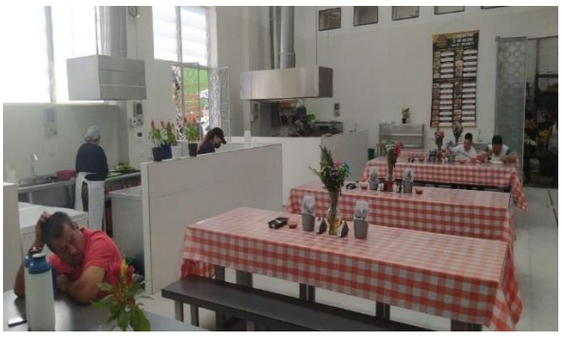
Imagen: Estado actual de la zona de restaurante de Plaza de Mercado San Francisco	**Imagen: Estado actual de la zona de restaurante de Plaza de Mercado San Francisco**

CONTRATO DE OBRA 445 de fecha 30 de diciembre de 2022 -: CONSORCIO PLAZAS JGV 2022 “ADECUACION Y REFORMAS LOCATIVAS A LAS PLAZAS DE MERCADO DEL MUNICIPIO DE BUCARAMANGA SANTANDER - LOTE 2”.

Valor del contrato inicial:	$4.212.966.188,00
Valor Anticipo Inicial:	$1.214.051.365,10
Valor del contrato adicional:	$1.332.223.405,00
Valor del anticipo Adicional:	N/A
Valor del total contrato:	$5.545.189.593,00
Valor total del anticipo:	$1.214.051.365,10
Plazo inicial:	Seis (06) meses
Plazo Adicional No 1:	Quince (15) días
Plazo Adicional No 2:	Un (01) mes y Quince (15) días
Plazo Adicional No 3:	Dos (02) meses
Plazo Adicional No 4:	Quince (15) días
Plazo Adicional No 5:	Ocho (08) días
Plazo Adicional No 6:	Tres (03) meses
Plazo Adicional No 7:	Quince (15) días
Plazo Total:	Catorce (14) meses y ocho (08) días
Fecha de inicio:	01 de junio de 2023
Fecha de terminación:	30 de noviembre de 2023
Nueva Fecha de terminación:	10 de noviembre de 2024
Estado del Contrato:	TERMINADO
Porcentaje avance:	100%

ESTADO DEL CONTRATO: El contrato se encuentra TERMINADO.
En el cual se ejecutaron las siguientes actividades:

- Cambio de cubierta y estructura para la cubierta
- Instalación de fachada flotante
- Instalación de malla sobre muros de la plaza para evitar la entrada de gallinazos
- Cambio de muros a muros en mampostería en la carrera 33 y 33ª
- Cambio de pisos en todo el costado sur
- Reposición de tubería sanitaria para la recolección de las aguas lluvias, con sus respectivos aparatos sanitarios
- Instalación de cajas de inspección
- Adecuación de los locales que lindan con la carrera 33 y de la carrera 33ª
- Instalación de bandeja portacables e instalación de luminarias según diseño fotométrico
- Mejoramiento en accesibilidad a personas con capacidad reducida.
- Mejoramiento de la malla vial en el parqueadero de la plaza de mercado.

Imagen: Estado actual de la cubierta

Imagen: Estado actual de la cubierta

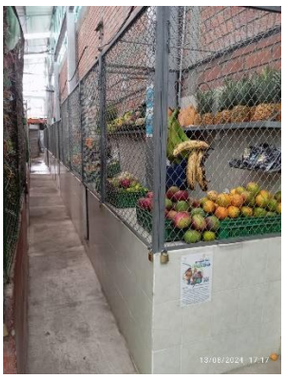

Imagen: Estado de los locales adecuados

Imagen: Estado de los pisos que poseen instalación de enchape
.

Imagen: Estado actual de los muros y letrero de la plaza de Mercado Guarín.
.

2.2 SECTOR: Transporte

2.2.2 PROGRAMA: Infraestructura red vial regional

2.3.1 META E INDICADOR DE PRODUCTO: Realizar 4 Estudios de pre inversión para la red vial regional

Indicador	Meta 2024	Logro 2024	% Avance 2024	Recursos programados	Recursos comprometidos (RP)	% Ejecución presupuestal
Estudios de preinversión para la red vial regional	2	1	50%	$ 1.282.056.389	$ 1.254.631.530,45	98%

Descripción del Proyecto

Nombre del Proyecto	Código BPIN	Valor Vigencia Proyecto	Valor Total Proyecto
Actualización de Estudios y Diseños de la troncal Metropolitana norte sur tramo 3a, "intersección vial carrera 9na con calle 45 del en el Municipio de Bucaramanga.	2024680010007	$ 1.282.056.389	$ 1.282.056.389

Descripción de actividades desarrolladas

Contrato 140-2024 – ACTUALIZACIÓN DE ESTUDIOS Y DISEÑOS DE LA TRONCAL METROPOLITANA NORTE SUR TRAMO 3A INTERSECCIÓN VIAL CARRERA 9NA CON CALLE 45 DEL EN EL MUNICIPIO DE BUCARAMANGA:

Mediante el proceso No SI-SI-CMA-001-2024, se Adelantó el concurso de méritos abiertos del proceso “ACTUALIZACIÓN DE ESTUDIOS Y DISEÑOS DE LA TRONCAL METROPOLITANA NORTE SUR TRAMO 3A INTERSECCIÓN VIAL CARRERA 9NA CON CALLE 45 DEL EN EL MUNICIPIO DE BUCARAMANGA”, una vez realizada la evaluación de las propuestas recibidas, por parte del comité evaluador fue seleccionado el proponente el contratista NOGAALL S.A.S identificado con NIT: NOGAALL S.A.S, bajo la adjudicación de adelanto el contrato No. 140-2024; el cual implica la actualización y desarrollo de los estudios técnicos y diseños definitivos (FASE III) para la construcción del Tramo 3a de la Troncal Norte Sur, específicamente en la intersección de la Carrera 9 con Calle 45 en Bucaramanga. El consultor se encarga de recopilar y analizar soluciones previas y diseños de consultorías anteriores, así como de realizar un análisis exhaustivo de la intersección vial y su área circundante, considerando proyectos viales, de espacio público, renovación urbana, infraestructura de servicios, entre otros aspectos. Este análisis permitirá desarrollar un esquema de posibles intervenciones viales y urbanas integradas en la intersección en estudio, conforme a las especificaciones anexas al proyecto. Los entregables incluirán estudios topográficos, de tránsito, de capacidad y niveles de servicio de la vía, diseño geométrico del trazado vial, estudios de geología, geomorfología y suelos, análisis de estabilidad de taludes, estudios geotécnicos y diseño de pavimentos, estudios hidráulicos y de hidrología, diseño de estructuras, urbanismo y paisajismo, diseño eléctrico, iluminación y telecomunicaciones, evaluación de impacto ambiental, gestión predial, sostenibilidad, estudio técnico BIM, análisis de costos y proceso constructivo, así como un plan de manejo de tráfico.

Valor del contrato inicial: $1.254.631.530,45
Valor del Adicional 1: NA
Valor total: $1.254.631.530,45
Avance físico ejecutado 90% - Fecha de finalización, 30 de diciembre de 2024

Ubicación: El proyecto se encuentra localizado en la comuna 15 y comuna 5, barrios Chorreras de Don Juan, Alfonso López, García Rovira y campo Hermoso.

Impacto: Este importante proyecto tiene un impacto significativo en la seguridad vial del municipio, el cual mediante la mejora en las condiciones de la movilidad en la intersección vial urbana Carrera 9A con calle 45, La Carrera 9A y la Calle 45, disminuirá los tiempos de viajes, reducirá los accidentes y mejorará las condiciones del entorno, el impacto directo corresponde a los barrios Chorreras de Don Juan, Alfonso López, García Rovira y campo Hermoso y teniendo en cuenta que el proyecto es de tipo metropolitano el impacto se amplía al caso urbano de Bucaramanga y su área metropolitana

Beneficios:

Sociales: Mejora significativa de la calidad de vida al reducir el estrés y la frustración de los conductores.
Aumento de la seguridad vial al disminuir el riesgo de accidentes y lesiones.
Mayor inclusión social al facilitar el acceso a servicios esenciales para comunidades marginadas.

Económicos: Mejora de la infraestructura vial para aumentar la eficiencia del transporte.
Reducción de los costos operativos para empresas y ciudadanos al disminuir los tiempos de viaje.
Generación de empleo local durante la fase de construcción, contribuyendo al crecimiento económico.

Ambientales: El proyecto una vez construido generará los siguientes beneficios:
Reducción de la congestión vehicular y las emisiones de gases contaminantes.
Implementación de medidas de diseño sostenible para minimizar el impacto ambiental.
Promoción de un transporte más eficiente que fomenta el uso de medios menos contaminantes.

A continuación, se relaciona el registro fotográfico de las principales actividades ejecutadas:

Figura 1 Levantamiento topográfico del área en estudio.

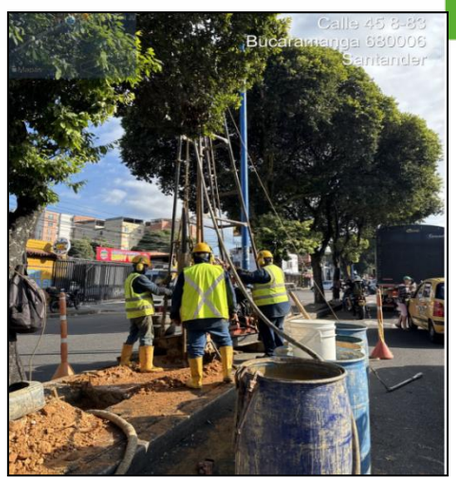

Figura 2 Exploración geotécnica Directa

Figura 3 Socialización inicial del proyecto

Figura 4 Socialización No con la comunidad

Figura 5 Exploración geofísica mediante sísmica

Figura 6 Exploración geofísica mediante georadar

Figura 7 Socialización del proyecto ante la Sociedad Santandereana de Ingenieros, gremios y academia

META E INDICADOR DE PRODUCTO: Mejorar 20 Km de Vías urbanas del municipio

Indicador	Meta 2024	Logro 2024	% Avance 2024	Recursos programados	Recursos comprometidos (RP)	% Ejecución presupuestal
Vía urbana mejorada	3	2,63	88%	$ 20.669.081.439	$ 15.969.078.689	77,26%

Descripción del Proyecto

Nombre del Proyecto	Código BPIN	Valor Vigencia Proyecto	Valor Total Proyecto
Mejoramiento de la malla vial y espacio público enmarcado dentro de la estrategia "plan revitalización del espacio público centro" en el Municipio de Bucaramanga, Santander	2022680010006	$ 13.231.488.384,12	$ 46.542.471.385

Descripción de actividades desarrolladas

Se continúa ejecutando el Contrato No. 163 del 05 de Julio de 2022, cuyo objeto es: MEJORAMIENTO DE LA MALLA VIAL Y ESPACIO PUBLICO ENMARCADO DENTRO DE LA ESTRATEGIA "PLAN REVITALIZACION DEL ESPACIO PUBLICO CENTRO" EN EL MUNICIPIO DE BUCARAMANGA – SANTANDER.

VALOR INICIAL:	$31.221.573.233,00
ANTICIPO (30%):	$ 9.366.471.969,90
VALOR ADICIONAL:	$ 11.900.862.783,12
VALOR ACUMULADO:	$ 43.122.436.016,12
PLAZO INICIAL:	6 MESES
PRORROGA No. 1:	6 MESES
PRORROGA No. 2	3 MESES
PRORROGA No. 3	5 MESES
PRORROGA No. 4	14 DÍAS
PRORROGA No. 5	7 DÍAS
PRORROGA No. 6	5 MESES Y 16 DÍAS
PLAZO TOTAL:	26 MESES Y 7 DÍAS
INTERVENTORÍA:	SOLIUN INGENIERÍA S.A.S. NIT: 901114547-5
FECHA DE INICIO:	30 DE AGOSTO DE 2022
FECHA DE SUSPENSIÓN 1:	21 DE DICIEMBRE DE 2023
FECHA DE REINICIO 1:	12 DE FEBRERO DE 2024
FECHA DE SUSPENSIÓN 2:	23 DE DICIEMBRE DE 2024
ESTADO DEL CONTRATO:	SUSPENDIDO
PORCENTAJE AVANCE FÍSICO:	75,32 %
AVANCE FINANCIERO:	75,10%

ESTADO DEL CONTRATO: A la fecha y con la aprobación del contrato adicional se tienen dentro del alcance 24 frentes de obra en total, de los cuales 18 frentes ya se encuentran con acabados en piedra travertino vehicular, pavimento rígido en MR42 y travertino peatonal, 4 frentes se encuentran en ejecución con la instalación de tubería eléctrica, redes sanitarias, redes de acueducto, piso travertino, pavimento rígido y demás actividades preliminares y 2 frentes pendientes por iniciar.

18 frentes con terminados en travertino y calzada vehicular Carrera 10 entre calles 37 y 41

- Carrera 10 entre calles 41 y 42

4 frentes en intervención con actividades preliminares y ejecución de acabados.

- Carrera 10 entre calles 42 y 43
- Carrera 10 entre calles 43 y 44
- Carrera 11 entre calles 37 y 41
- Carrera 11 entre calles 41 y 42
- Carrera 11 entre calles 42 y 43
- Carrera 11 entre calles 43 y 44
- Calle 37 entre carreras 11 y 12
- Calle 37 entre carreras 12 y 13
- Carrera 12 entre calles 36 y 37
- Carrera 12 entre calles 37 y 41
- Carrera 12 entre calles 41 y 42
- Calle 41 entre carreras 9 y 10
- Calle 41 entre carreras 10 y 11
- Calle 41 entre carreras 11 y 12
- Calle 41 entre carreras 12 y 13
- Calle 43 entre carreras 10 y 11
- Calle 42 entre carreras 9 y 10
- Calle 42 entre carreras 10 y 11
- Calle 42 entre carreras 11 y 12
- Calle 42 entre carreras 12 y 13

2 frentes por iniciar

- Carrera 12 entre calles 42 y 43
- Carrera 12 entre calles 43 y 44

A continuación, se enuncian las principales actividades ejecutadas en el periodo del presente informe para cada frente de obra que hace parte del alcance actual del contrato, se realizaron actividades en 10 frentes.

- **Carrera 10 entre calles 41 y 42:** se ha realizó instalación de piso peatonal en piedra travertino, costado occidental, instalación de tubería para redes eléctricas de baja tensión y acometidas domiciliarias, instalación de enchape para sardineles, fundida de losas en concreto MR-42 estampado en calzada vehicular último tramo con calle 42, fundida en concreto de accesos vehiculares en parqueadero de “Practicar”, instalación de postes y luminarias, sellado de juntas de dilatación entre losas.
- **Carrera 10 entre calles 42 y 43:** instalación de postes y luminarias, adecuación de cajas de contadores de acueducto, fundidas de franja de ajuste ambos costados, replanteo topográfico y verificación de niveles.
- **Carrera 10 entre calles 43 y 44:** Fundida de losas en concreto MR-42 estampado en calzada vehicular en intersección con calle 44, fundida en concreto, acceso a parqueadero, fundida de tapas de 2 cajas de barrajes, instalación de losas en travertino sendero peatonal costado occidental, reparcheo con pavimento asfaltico en intersección con calle 44, sellado de juntas de dilatación entre losas.
- **Carrera 11 entre calles 43 y 44:** se realizó instalación de barandas rampa de acceso peatonal a Fulmiani por la calle 44, instalación de adoquín en travertino sendero peatonal por la calle 44 perímetro de Fulmiani, instalación de bolardos sendero peatonal sobre calle 44, instalación de luminaria de alumbrado público, reparcheo con pavimento asfaltico tramo sobre la calle 44.
- **Calle 41 entre carreras 9 y 10:** Se realizó actividad de reparcheo con pavimento asfaltico zona de la intersección de la calle 41 con la carrera 9.
- **Calle 41 entre carreras 10 y 11:** Se realizo la instalación de la madera en piso y en bancas zona del deck.
- **Calle 42 entre carreras 9 y 10:** Se iniciaron las obras con corte y demolición de pavimento asfaltico, excavaciones para redes eléctricas, instalación de sardinel, Instalación de tubería sanitaria para desagüe de monoblock, instalación de canales de monoblock según diseños, construcción de pozo de inspección, instalación de tubería para soterrado de red eléctrica de baja tensión, alumbrado público, telemáticos y media tensión, fundida de losas en concreto MR-42 y estampado en calzada vehicular. Estas actividades se realizaron en media cuadra.

- **<u>Calle 42 entre carreras 10 y 11:</u>** Se iniciaron las obras con corte y demolición de pavimento asfaltico, excavaciones para redes eléctricas, instalación de sardinel, Instalación de tubería sanitaria para desagüe de monoblock, instalación de canales de monoblock según diseños, instalación de tubería para soterrado de red eléctrica de baja tensión, alumbrado público, telemáticos y media tensión, instalación de piso peatonal en piedra travertino ambos costados, fundida de losas en concreto MR-42 y estampado en calzada vehicular. Estas actividades se realizaron en media cuadra.
- **<u>Calle 42 entre carreras 11 y 12:</u>** Se iniciaron las obras con corte y demolición de pavimento asfaltico, excavaciones para redes eléctricas, instalación de sardinel, Instalación de tubería sanitaria para desagüe de monoblock, instalación de canales de monoblock según diseños, construcción de pozo de inspección, instalación de tubería para soterrado de red eléctrica de baja tensión, alumbrado público, telemáticos y media tensión, instalación de piso peatonal en piedra travertino ambos costados, fundida de losas en concreto MR-42 y estampado en calzada vehicular. Estas actividades se realizaron en media cuadra.
- **<u>Calle 42 entre carreras 12 y 13:</u>** Se iniciaron las obras con corte y demolición de pavimento asfaltico, excavaciones para redes eléctricas, instalación de sardinel, Instalación de tubería sanitaria para desagüe de monoblock, instalación de canales de monoblock según diseños, instalación de tubería para soterrado de red eléctrica de baja tensión, alumbrado público, telemáticos y media tensión, instalación de piso peatonal en piedra travertino ambos costados, fundida de losas en concreto MR-42 y estampado en calzada vehicular. Estas actividades se realizaron en media cuadra.
- **<u>Otros frentes:</u>** se realizaron actividades de instalación cableado de fibra óptica e instalación de gabinetes de control para los grupos de pilonas.

Durante el periodo del presente informe comprendido a partir del 1 de octubre de 2024 hasta el 23 de diciembre de 2024, se han realizado diferentes actividades así:

CARRERA 10 ENTRE CALLES 41 y 42

Instalación piso travertino peatonal costado occidental	*Compactacion de base granular en calzada vehicular*

CARRERA 10 ENTRE CALLES 42 y 43

Instalación de cordón epóxico para dilataciones en losas vehiculares	*Replanteo de niveles calzada vehicular*

CARRERA 11 ENTRE CALLES 43 y 44

Instalación piso peatonal con adoquín en travertino frente a fulmiani	*Instalación de guía táctil en travertino*

CALLE 41 ENTRE CARRERAS 10 y 11

Instalación de madera sobre estructura del deck

CALLE 42 ENTRE CARRERAS 11 y 12

Fundida de losas concreto MR42

Instalación de piso peatonal travertino

CALLE 42 ENTRE CARRERAS 12 y 13

Instalación de piso en sendero peatonal ambos costados

Descripción del Proyecto

Nombre del Proyecto	Código BPIN	Valor Vigencia Proyecto	Valor Total Proyecto
Mejoramiento y mantenimiento de la red vial urbana del municipio de Bucaramanga, Santander	2022680010042	$ 2.737.590.305	$ 17.301.532.873

Descripción de actividades desarrolladas

CONTRATO DE OBRA No. 405 DE 2022: “MEJORAMIENTO Y MANTENIMIENTO DE LA RED VIAL URBANA DEL MUNICIPIO DE BUCARAMANGA, SANTANDER –LOTE 1”.

VALOR INICIAL:	$ 7.542.347.806
VALOR ADICIONAL 1:	$ 2.992.039.448
VALOR ADICIONAL 2:	$ 1.182.389.445
VALOR TOTAL:	$ 11.716.776.699
PLAZO INICIAL:	NUEVE (09) MESES
PLAZO ADICIONAL 1:	DOS (02) MESES
PLAZO ADICIONAL 2:	CUATRO (04) MESES
PLAZO TOTAL:	QUINCE (15) MESES
FECHA DE INICIO:	16 DE ENERO DE 2023
FECHA DE TERMINACIÓN:	12 DE JUNIO DE 2024
PORCENTAJE AVANCE:	100%
ESTADO CONTRATO:	Liquidado.

ESTADO DEL CONTRATO: El contrato se encuentra ejecutado un avance del 100%, e incluye la intervención de los siguientes barrios en las comunas 1, 2, 3, 4, 13,14 Y 15 de la ciudad.

N°	BARRIO
1	VILLA ALEGRÍA I (PARTICIPATIVO)
2	MARIA PAZ (PARTICIPATIVO)
3	LA AURORA (PARTICIPATIVO)
4	BUENOS AIRES (PARTICIPATIVO)
5	VENADO DE ORO (PARTICIPATIVO)
6	EL DIVISO (PARTICIPATIVO)
7	VIA NACIONAL BUCARAMANGA – CUCUTA
8	VEGAS DE MORRORICO (PARTICIPATIVO)
9	EL CINAL (PARTICIPATIVO)
10	EL PRADO
11	DEPRIMIDO MESÓN DE LOS BÚCAROS
12	MEJORAS PÚBLICAS
13	LOS ALPES
14	BUENAVISTA (PARTICIPATIVO)
15	GARCÍA ROVIRA

Barrio: Villa Alegría I	
Dirección: Calle 28A norte desde la carrera 11 hasta la carrera 9	**Participativo**
Descripción: Marca Vial con pintura en frio.	

Barrio: María Paz	
Dirección: Calle 15A norte desde la carrera 2A (Pavimento existente), hasta la carrera 1	**Participativo**
Descripción: Adecuación de andenes concreto de 3000 Psi	**Descripción:** Instalación rejilla sumidero.

Descripción: Demarcación de caja	**Descripción:** Demarcación de caja
Descripción: Fresado de pavimento e Imprimación CRL-40	**Descripción:** Instalación MDC-19

CONTRATO DE OBRA PÚBLICA No. 406 DE 2022: “MEJORAMIENTO Y MANTENIMIENTO DE LA RED VIAL URBANA DEL MUNICIPIO DE BUCARAMANGA, SANTANDER –LOTE 2”.

VALOR INICIAL: $ 7.007.204.406
VALOR ADICIONAL 1 : $1.603.540.991
VALOR ADICIONAL 2 : $ 1.085.668.114
VALOR TOTAL: $ 9.696.413.511

PLAZO INICIAL: NUEVE (09) MESES
PLAZO ADICIONAL 1 : DOS (02) MESES
PLAZO ADICIONAL 2 : TRES (03) MESES
PLAZO TOTAL: CATORCE (14) MESES
FECHA DE INICIO: 16 DE ENERO DE 2023
FECHA DE TERMINACIÓN:12 DE MAYO DE 2024
PORCENTAJE AVANCE: 100%
ESTADO CONTRATO: LIQUIDADO

ESTADO DEL CONTRATO: El contrato se encuentra ejecutado con un avance del 100%, e incluye la intervención de los siguientes barrios en las comunas 5, 6,7, 8, 9,10, 11,12 y 17 de la ciudad.

SECTOR	COMUNA
CABECERA DEL LLANO	# 12 - Cabecera del Llano
MERCEDES - CONUCOS	
SOTOMAYOR	
CONCORDIA	# 6 - La Concordia
ASTURIAS - PROVENZA	# 9 - La Pedregosa
LOS NARANJOS	# 7 - Ciudadela
REAL DE MINAS - GOMEZ NIÑO	
SAN LUIS - LLANITO	# 10 - Provenza
VIADUCTO GARCÍA CADENA - DIAMANTE II	
SEÑALIZACIÓN VIAL	
GUAYACANES	comuna 16 - Lagos del Cacique
QUINTAS DEL CACIQUE	comuna 16 - Lagos del Cacique
EL TEJAR	
ALTOS DEL CACIQUE #1	
ALTOS DEL CACIQUE #2	
LA JOYA	comuna 5 - García Rovira
SAN GERARDO #1	comuna 8 - Suroccidente
SAN GERARDO #2	
BARRIO BUCARAMANGA	
ESTORAQUES	comuna 17 - Mutis
SAN PEDRO	comuna 12 - Cabecera

Descripción: Instalación Mezcla Densa en Caliente Tipo MDC-19

Barrio: Concordia

Dirección: Carrera 39 #65-37	**Cajas: 922**
Foto Antes	Foto Después

Barrio: PROVENZA	
Dirección: PARALELA A LA AUTOPISTA PROVENZA	**Cajas: 926**

Descripción del Proyecto

Nombre del Proyecto	Código BPIN	Valor Vigencia Proyecto	Valor Total Proyecto
Mantenimiento, mejoramiento y rehabilitación de la red vial urbana del municipio de Bucaramanga, Santander	2024680010051	$ 4.700.002.750	$ 4.700.002.750

Descripción de actividades desarrolladas

Este proyecto que inicio proceso de contratación el último trimestre mediante proceso de contratación No. SI-SI-LP-002-2024, licitación pública para el MANTENIMIENTO, MEJORAMIENTO Y REHABILITACION DE LA RED VIAL URBANA DEL MUNICIPIO DE BUCARAMANGA, SANTANDER, el cual fue adjudicado mediante resolución No. 0051 del 30 de diciembre de 2024, por valor de $ 19.362.317.851,33, autorizado mediante vigencias futuras, Acuerdo No. 017 del 20 de septiembre de 2024.

El proyecto de mejoramiento y mantenimiento de la red vial urbana de Bucaramanga tendrá un impacto significativo en la calidad de vida de sus habitantes. La optimización de las vías reducirá los tiempos de desplazamiento, permitiendo a los ciudadanos disfrutar de más tiempo libre y mejorando su bienestar general. Además, una red vial en buen estado incrementará la seguridad vial al reducir la cantidad de accidentes, protegiendo la integridad de peatones y conductores. Estos cambios contribuirán a un entorno urbano más ordenado y eficiente, promoviendo una mayor cohesión social y fortaleciendo el sentido de comunidad.

La mejora y el mantenimiento de la red vial urbana también impulsarán el desarrollo económico de Bucaramanga al facilitar el transporte de bienes y servicios. Una infraestructura vial eficiente disminuirá los costos operativos para las empresas, creando un entorno de negocios más competitivo y atractivo para las inversiones. Durante las fases de construcción y mantenimiento, se generarán empleos directos e indirectos, estimulando la economía local. Además, un sistema de transporte más eficiente puede atraer turismo y comercio, incrementando los ingresos municipales y mejorando la estabilidad económica de la región.

Desde una perspectiva ambiental, el proyecto traerá consigo importantes beneficios. Una red vial optimizada contribuirá a la reducción de emisiones contaminantes, ya que los vehículos podrán transitar de manera más fluida y

eficiente, disminuyendo los tiempos de espera y la congestión vehicular. Además, se implementarán prácticas sostenibles en los procesos de construcción y mantenimiento, como el uso de materiales reciclados y tecnologías verdes. Estos esfuerzos ayudarán a mitigar el impacto ambiental, promoviendo un entorno urbano más limpio y saludable para las futuras generaciones.

META E INDICADOR DE PRODUCTO: Realizar el mantenimiento periódico o rutinario a 110 Km de Vías terciarias de la malla vial rural de la ciudad por año.

Indicador	Meta 2024	Logro 2024	% Avance 2024	Recursos programados	Recursos comprometidos (RP)	% Ejecución presupuestal
Vía terciaria con mantenimiento periódico o rutinario	0	6,4	0%	$ 1.620.379.446	$ 751.055.900	46,35%

Descripción del Proyecto

Nombre del Proyecto	Código BPIN	Valor Vigencia Proyecto	Valor Total Proyecto
Mantenimiento periódico de la red vial rural del Municipio de Bucaramanga Santander	2024680010043	$ 1.620.379.446	$ 4.620.379.446

Descripción de actividades desarrolladas

Contrato 235-2024 – ALQUILER DE EQUIPOS PARA EL MANTENIMIENTO PERIÓDICO DE LA RED VIAL RURAL DEL MUNICIPIO DE BUCARAMANGA, SANTANDER

El presente proyecto planteado consiste en acciones que porten al mantenimiento vial, por medio de alquiler de equipos para el levantamiento de información cartográfica y topográfica en algunos sectores de las vías verdales primarias y/o red vial rural del municipio de Bucaramanga, con el fin de generar insumos básicos (fotogrametrías y levantamientos topográficos) de vías de algunos sectores de la red vial rural del municipio de Bucaramanga, dentro de los cuales están sus 3 corregimientos, los cuales tienen una longitud total de 150.66 km de vías rurales

Valor del contrato inicial: $27.200.000
Valor del Adicional 1: NA
Valor total: $27.200.000
Avance físico ejecutado 97% - Fecha de finalización, 26 de diciembre de 2024

Ubicación: Corregimiento 1 (Veredas Angelinos, El aburrido, El Pablon, La esmeralda, La sabana, San Cayetano, San Ignacio, San Pedro alto, San Pedro bajo, santa Rita, Vijagual) Corregimiento 2 (Bolarqui alto, Bolarqui parte baja, Capilla parte alta, Capilla parte baja, Cuchilla alta, Los Santos, Magueyes, Monserrate, Retiro grande parte baja, Rosa blanca) y Corregimiento 3 (10 de mayo santa bárbara, Gualilo bajo, Gualilo alto, La malaña, Pedregal, Retiro chiquito, Retino grande, San Jose)

Impacto: Este importante proyecto tiene un impacto significativo en la planeación y programación de estrategias necesarias para proyectos de mejoramiento de vías rurales, en donde el alquiler de equipos topográficos es fundamental para el

conocimiento de las condiciones en sitio, el impacto directo del proyecto se identifica en la zona rural del municipio de Bucaramanga, en sus tres corregimientos.

Beneficios:

Sociales: Disminución de tiempos en los desplazamientos de los usuarios de la vía, aumento en la competitividad de los productores y agricultores de los corregimientos del municipio de Bucaramanga, mejores condiciones para el desplazamiento y salida de los productos que se cosechan en las veredas del municipio de Bucaramanga

Económicos: Mejora de la infraestructura vial rural para aumentar la eficiencia del transporte.

A continuación, se relaciona el registro fotográfico de las principales actividades ejecutadas:

Figura 8 Alquiler equipo GNSS.

Figura 9 Demarcación puntos de control.

Figura 10 Levantamiento RTK

Dentro del proyecto se encuentra también el MANTENIMIENTO PERIÓDICO DE LA RED VIAL RURAL DEL MUNICIPIO DE BUCARAMANGA, SANTANDER, garantizando el mantenimiento de la red vial rural del Municipio de Bucaramanga. Avance Físico (92.4 km / 110 km) 84.0 % Mantenimiento de red vial rural

Descripción de la Actividad

La Secretaría de Infraestructura desarrolla diversas actividades para el mantenimiento de la red vial rural, que cuenta con 110 km en vías principales, que actualmente se localizan en sus tres (3) corregimientos, con superficie destapada en afirmado. Estas actividades se efectúan con periodicidad, y se ejecutan con la maquinaria pesada y vehículos de carga (volquetas), equipos propios del Municipio al servicio de la Secretaría de Infraestructura.

Priorizando, de acuerdo con las necesidades de la Comunidad, y considerando la afectación de la superficie de la vía, por factores como las lluvias, el tránsito vehicular y los deslizamientos por erosión, estas actividades que se efectúan con periodicidad, son:

- La Nivelación, perfilado y replanteo, que permiten transformar la vía en bruto, dar inclinación sobre los ejes de la vía y otorgar una forma homogénea y lisa.
- El cuneteo o canaletas al costado que determina el peralte, el desnivel y la topografía de la vía, para conducir las aguas hacia las alcantarillas, o descargar en descoles a las laderas, evitando el deterioro del área de tránsito con cárcavas profundas.
- La excavación, cargue y transporte de material (recebo de peña), que ayuda a las nivelaciones y rellenos requeridos para conformar la vía.
- Igualmente, el proceso de compactación del material para brindar un acabado más liso, más durable, para aumentar el tiempo de vida útil de la vía mantenida.
- Asimismo, se dispone y se programan los equipos de maquinaria que realizan actividades de despeje de derrumbes, como apoyo a las emergencias que ocurran, al igual que brindar el apoyo en demoliciones que se coordinan con otras Secretarías.

Estas actividades, en lo trascurrido de enero a diciembre de 2024, se han podido desarrollar en las siguientes cantidades, en kilómetros del área rural y urbana del municipio:

MES CON ACTIVIDADES DESARROLLADAS EN 2024	Longitud de vías intervenidas (km)
FEBRERO	30.7
MARZO	6.1
1er TRIMESTRE	***36.8***
ABRIL	4.1
MAYO	14.7
JUNIO	5.5
2do TRIMESTRE	***24.3***
JULIO	3.4
AGOSTO	3.6
SEPTIEMBRE	6.8
3er TRIMESTRE	***13.8***
OCTUBRE	9.5
NIVIEMBRE	3.4
DICIEMBRE	4.6
4to TRIMESTRE	***17.5***
TOTAL año 2024	**92.4**

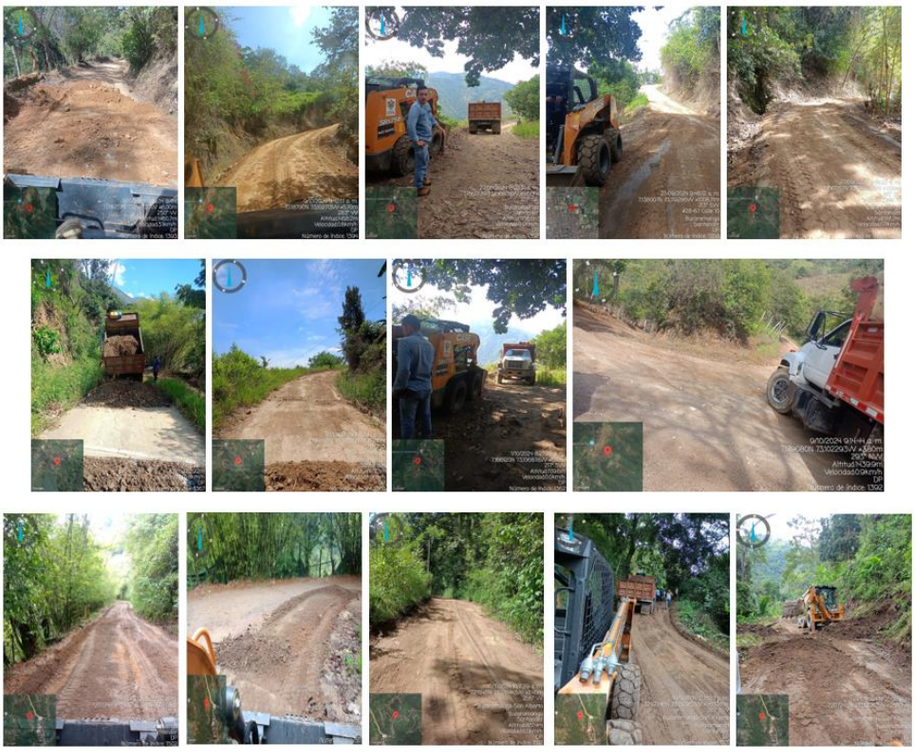

Resultados, logros alcanzados, localización y población beneficiada con enfoque diferencial e impacto generado:

POBLACIÓN IMPACTADA: Con los trabajos diarios de mantenimiento de la red vial rural, efectuados con el personal de operadores de maquinaria pesada y conductores de volquetas, se permite el tránsito continuo de la población rural, favoreciendo el disfrute de los derechos como la educación de los niños y jóvenes de los 3 Corregimientos del municipio, y el intercambio de los productos agrícolas de la zona.

Descripción de actividades desarrolladas

Contrato 185 de 2024 – CONVENIO SOLIDARIO PARA LA EJECUCIÓN DE OBRAS: Mediante el proceso SI-SI-CD-009-2024 con el objetivo de "AUNAR ESFUERZOS ENTRE EL MUNICIPIO DE BUCARAMANGA Y LA JUNTA DE ACCIÓN COMUNAL DE CEILAN MONTECRISTO SANTA RITA CORREGIMIENTO I DEL MUNICIPIO DE BUCARAMANGA, PARA EL MEJORAMIENTO VIAL RURAL, ATRAVÉS DE LA CONSTRUCCIÓN DE OBRAS DE DRENAJE DE BAJA COMPLEJIDAD."

Valor del contrato inicial: $261.988.289,00
Valor total: $261.988.289,00
Avance físico ejecutado 35% - Fecha de finalización, 03 de enero de 2025

Ubicación: El proyecto se encuentra localizado en la vereda Santa Rita, área rural del Municipio de Bucaramanga, Departamento de Santander, específicamente al norte de la ciudad, en el corregimiento número 1 del municipio.

Impacto: Este importante proyecto tiene un impacto significativo en diversas áreas, incluyendo el Sector Agrícola al facilitar el flujo de Ingreso y salida a Veredas, sector industrial, sector educación como lo son colegios, escuelas y centros de formación

técnica, directamente beneficiando a la población de la vereda Santa Rita y veredas añedañas

Este proyecto contribuye al desarrollo de las comunidades rurales, fomentando el crecimiento económico en la región con el mejoramiento vial mediante la construcción de obras de drenaje de baja complejidad en los sectores priorizados, con el fin de mejorar la conectividad de la zona rural y garantizar el adecuado tránsito en las vías terciarias. Además, este tipo de proyectos buscan beneficiar a la población afectada por el estado actual de las vías, orientados a mejorar sus condiciones de vida, generar empleo en las zonas rurales y apoyar los sectores de infraestructura para el desarrollo regional.

Obras de drenaje en la Vereda Santa Rita

META E INDICADOR DE PRODUCTO: Construir 5.000 metros lineales de placa huella en la zona rural

Indicador	Meta 2024	Logro 2024	% Avance 2024	Recursos programados	Recursos comprometidos (RP)	% Ejecución presupuestal
Placa huella construida	1000	690	69%	$ 931.384.060	$ 931.384.060	100%

Descripción del Proyecto

Nombre del Proyecto	Código BPIN	Valor Vigencia Proyecto	Valor Total Proyecto
Construcción de placas huellas en vías terciarias priorizadas mediante ejercicios de presupuestos participativos del Municipio de Bucaramanga.	2024680010005	$ 931.384.060	$ 2.520.506.310

Descripción de actividades desarrolladas

Convenio solidario 202 de 2024: Mediante el proceso SI-SI-CD-014-2024 realizado entre la Junta de Acción Comunal de la vereda Capilla Baja del Corregimiento 2 y el municipio de Bucaramanga, se efectúa el convenio "AUNAR ESFUERZOS ENTRE EL MUNICIPIO DE BUCARAMANGA Y LA JUNTA DE ACCION COMUNAL DE CAPILLA BAJA CORREGIMIENTO II DEL MUNICIPIO DE BUCARAMANGA, PARA EL MEJORAMIENTO VIAL RURAL, ATRAVES DE LA CONSTRUCCION DE PLACA HUELLAS PRIORIZADAS MEDIANTE EJERCICIOS DE PRESUPUESTOS PARTICIPATIVOS.", esto con el objetivo de mejorar las condiciones en que se encuentra la red vial terciaria de este municipio, esto se realiza en compañía de la comunidad, la junta de acción comunal, y todo el equipo proporcionado por parte de la entidad territorial.

Valor del contrato inicial: $273.875.743,00
Valor total: $273.875.743,00
Avance físico ejecutado 30% - Fecha de finalización, 31 de diciembre de 2024

Ubicación: El proyecto se encuentra en los corregimientos 2 del Municipio de Bucaramanga.

Impacto: Este importante proyecto tiene un impacto significativo en diversas áreas, incluyendo el Sector Agrícola al facilitar el flujo de Ingreso y salida a Veredas, sector industrial, sector educación como lo son colegios, escuelas, centros de formación técnica y sector Industrial; asi mismo mejora las condiciones y estado de las vías terciarias facilitando el acceso a cada una de las personas que necesiten transitar por este importante corredor vial que hace parte del inventario de la red vial terciaria del municipio.

Este proyecto contribuye al desarrollo de las comunidades rurales, fomentando el crecimiento económico en la región.

Actividades realizadas:

- A la fecha se han realizado diferentes actividades dentro del proyecto, como lo son la limpieza y descapote del terreno, excavaciones, instalación de tubería, conformación de la subrasante, armado y figurado del acero; entre otras actividades que contribuyen al avance físico de la obra, a continuación, se presenta evidencia de esto.

Convenio solidario 180 de 2024: Mediante el proceso SI-SI-CD-008-2024 realizado entre la vereda Magueyes del Corregimiento 2 y el municipio de Bucaramanga, se efectúa el convenio "AUNAR ESFUERZOS ENTRE EL MUNICIPIO DE BUCARAMANGA Y LA JUNTA DE ACCION COMUNAL DE MAGUEYEZ CORREGIMIENTO II DEL MUNICIPIO DE BUCARAMANGA, PARA EL MEJORAMIENTO VIAL RURAL, ATRAVES DE LA CONSTRUCCION DE OBRAS DE DRENAJE Y PLACA HUELLAS PRIORIZADAS MEDIANTE EJERCICIOS DE PRESUPUESTOS PARTICIPATIVOS.", esto con el objetivo de mejorar las condiciones en que se encuentra la red vial terciaria de este municipio, esto se realiza en compañía de la comunidad, la junta de acción comunal, y todo el equipo proporcionado por parte de la entidad territorial.

Valor del contrato inicial: $426.994.706,00
Valor total: $426.994.706,00
Avance físico ejecutado 60% - Fecha de finalización, 31 de diciembre de 2024

Ubicación: El proyecto se encuentra en los corregimientos 2 del Municipio de Bucaramanga.

Impacto: Este importante proyecto tiene un impacto significativo en diversas áreas, incluyendo el Sector Agrícola al facilitar el flujo de Ingreso y salida a Veredas, sector industrial, sector educación como lo son colegios, escuelas, centros de formación técnica y sector Industrial; asi mismo mejora las condiciones y estado de las vías terciarias facilitando el acceso a cada una de las personas que necesiten transitar por este importante corredor vial que hace parte del inventario de la red vial terciaria del municipio.

Este proyecto contribuye al desarrollo de las comunidades rurales, fomentando el crecimiento económico en la región.

Actividades realizadas:

- A la fecha se han realizado diferentes actividades dentro del proyecto, como lo son la limpieza y descapote del terreno, excavaciones, instalación de tubería, conformación de la subrasante, armado y figurado del acero, suministro e instalación de concreto; entre otras actividades que contribuyen al avance físico de la obra, a continuación, se presenta evidencia de esto.

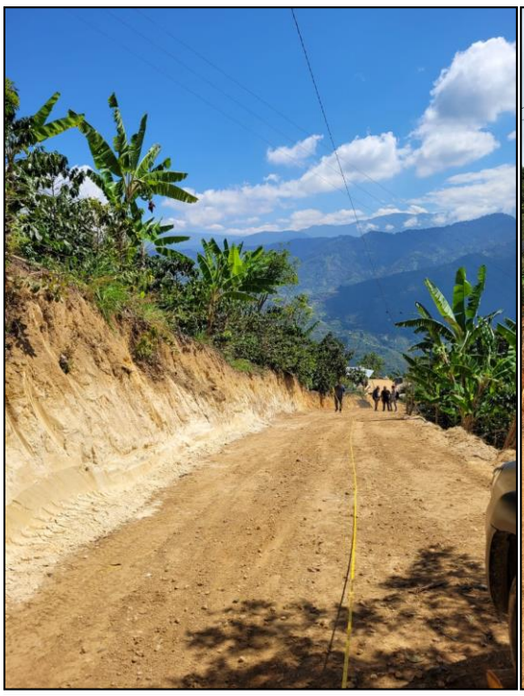
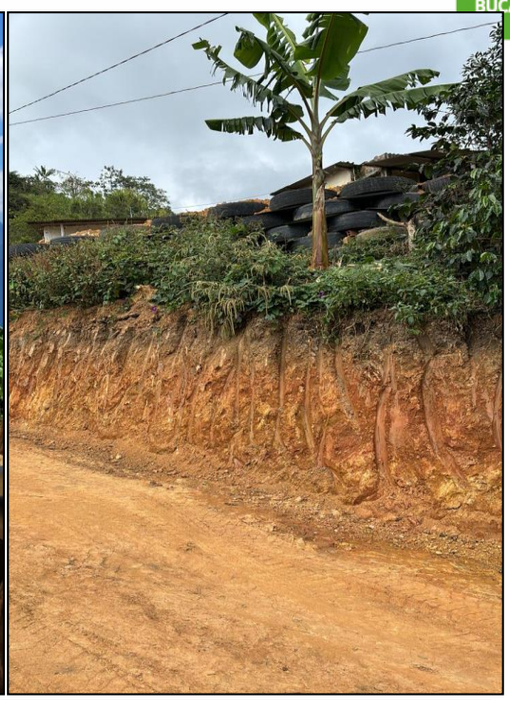

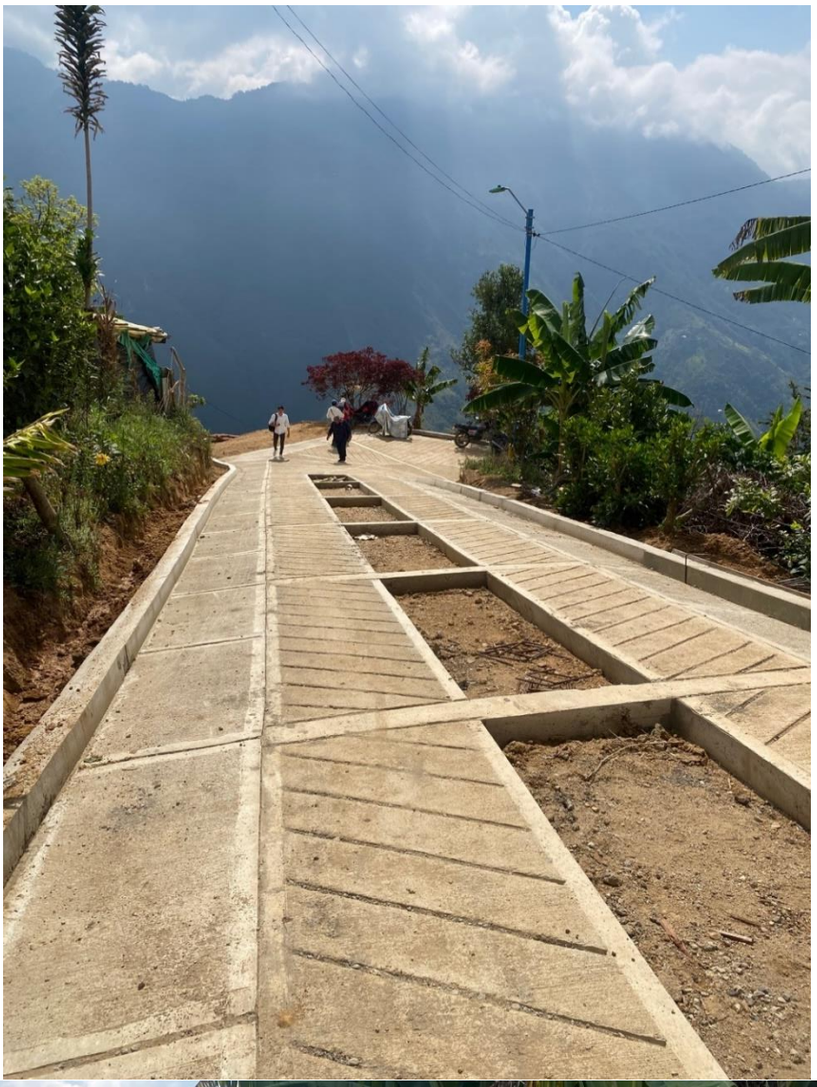

Convenio solidario 185 de 2024 – CONVENIO SOLIDARIO PARA LA EJECUCIÓN DE OBRAS: Mediante el proceso SI-SI-CD-009-2024 con el objetivo de "AUNAR ESFUERZOS ENTRE EL MUNICIPIO DE BUCARAMANGA Y LA JUNTA DE ACCIÓN COMUNAL DE LA VEREDA CUCHILLA ALTA CORREGIMIENTO II DEL MUNICIPIO DE BUCARAMANGA, PARA EL MEJORAMIENTO VIAL RURAL, ATRAVÉS DE LA CONSTRUCCIÓN DE PLACA HUELLAS (PRIORIZADAS MEDIANTE EJERCICIOS DE PRESUPUESTOS PARTICIPATIVOS)"

Valor del contrato inicial: $328.752.753,00
Valor total: $328.752.753,00
Avance físico ejecutado 50% - Fecha de finalización, 30 de diciembre de 2024

Ubicación: El proyecto en mención se encuentra localizado en la vereda Cuchilla Alta, área rural del Municipio de Bucaramanga, Departamento de Santander, específicamente al norte de la ciudad, en el corregimiento número 2 del municipio Bucaramanga.

Impacto: Este importante proyecto tiene un impacto significativo en diversas áreas, incluyendo el Sector Agrícola al facilitar el flujo de Ingreso y salida a Veredas, sector industrial, sector educación como lo son colegios, escuelas y centros de formación técnica, directamente beneficiando a la población de la vereda Cuchilla Alta y veredas añedañas

Este proyecto contribuye al desarrollo de las comunidades rurales, fomentando el crecimiento económico en la región con la construcción de placa huella y obras hidráulicas, con el fin de mejorar la conectividad de la zona rural, reducir los tiempos de recorridos, reducir los costos de transporte y garantizar el adecuado tránsito en las vías terciarias. Además, este tipo de proyectos buscan beneficiar a la población afectada por el estado actual de las vías, orientados a mejorar sus condiciones de vida, generar empleo en las zonas rurales y apoyar los sectores de infraestructura para el desarrollo regional.

Construcción de Placa Huella en la Vereda Cuchilla Alta

2.3 SECTOR: Vivienda Ciudad y Territorio

2.2.3 PROGRAMA: Acceso de la población a los servicios de agua potable y saneamiento básico

2.3.3 META E INDICADOR DE PRODUCTO: Beneficiar a 289.645 usuarios con subsidios al consumo en los servicios públicos domiciliarios de acueducto, alcantarillado y aseo en los estratos 1, 2 y 3.

Indicador	Meta 2024	Logro 2024	% Avance 2024	Recursos programados	Recursos comprometidos (RP)	% Ejecución presupuestal
Usuarios beneficiados con subsidios al consumo	289.645	289.645	100%	$ 9.984.037.002	$ 7.496.047.230	75,08%

Descripción del Proyecto

Nombre del Proyecto	Código BPIN	Valor Vigencia Proyecto	Valor Total Proyecto
Subsidios a los servicios púbicos de acueducto, alcantarillado y aseo a la población de estratos 1, 2 y 3 del Municipio de Bucaramanga.	2024680010048	$ 6.499.518.189	$ 36.144.989.043

Descripción de actividades desarrolladas

Durante el Cuarto trimestre de la presente vigencia la Secretaria de Infraestructura continúa realizado el pago de los subsidios a las diferentes empresas de servicios públicos, facturación enviada por la Unidad Técnica de Servicios Públicos detalle acumulado por empresas así:

EMPRESA	VALOR PAGADO
ACUEDUCTO	$ 2.523.498.810
EMPAS	$ 1.109.521.875
EMAB	$ 3.490.453.032
LIMPIEZA URBANA	$ 166.301.958
METROLIMPIA	$ 206.271.555
VALOR TOTAL	**$ 7.496.047.230**

META E INDICADOR DE PRODUCTO: Transportar y entregar 18.000 metros cúbicos de Agua potable en carrotanques para garantizar el mínimo vital de agua en zonas sin cobertura del municipio.

Indicador	Meta 2024	Logro 2024	% Avance 2024	Recursos programados	Recursos comprometidos (RP)	% Ejecución presupuestal
Agua transportada y entregada	0	3600	0%	$ 188.055.514	$ 188.055.514	100%

Descripción del Proyecto

Nombre del Proyecto	Código BPIN	Valor Vigencia Proyecto	Valor Total Proyecto
Suministro de agua potable para garantizar la cobertura del mínimo vital de agua a los sectores de los corregimientos 1, 2, y 3 del Municipio de Bucaramanga, Santander	2024680010053	$ 188.055.514	$ 188.055.514

Descripción de actividades desarrolladas

Se suscribió el contrato Interadministrativo No. 134 del 20 de septiembre de 2024, cuyo objeto es: SUMINISTRO DE AGUA POTABLE PARA GARANTIZAR LA COBERTURA DEL MINIMO VITAL DE AGUA A LOS SECTORES DE LOS CORREGIMIENTOS DE LOS SECTOR 1, 2 Y 3 DEL MUNICIPIO DE BUCARAMANGA.

CONTRATISTA	ACUEDUCTO METROPOLIT5ANO DE BUCRAMANGA. AMB. S.A ESP
VALOR INICIAL	$ 188.055.514,00
SUPERVISOR	WILSON MOTTA RODRIGUEZ
FECHA DE INICIO	16 DE OCTUBRE DE 2024
FECHA DE TERMINACION	31 DE DICIEMBRE DE 2024
ESTADO DEL CONTRATO	EN EJECUCION
PORCENTAJE DE AVANCE	30%

AVANCE: En el periodo del 21 de octubre al 18 de diciembre de 2024 se ha entregado 784.5 m3 de un total de 7.202 metros cúbicos y se han realizado 39 viajes en carro tanque, en los asentamientos humanos Villacarmelo, Vereda Los santos bajos, Chitota, Carabineros. Atendido 625 familias.

3. LINEA ESTRATEGICA. TERRITORIO SEGURO Y SOSTENIBLE

3.1 SECTOR: Vivienda Ciudad y Territorio

3.2 PROGRAMA: Ordenamiento Territorial y Desarrollo urbano

3.3 META E INDICADOR DE PRODUCTO: Adecuar 300,000 metros cuadrados de espacio púbico.

Indicador	Meta 2024	Logro 2024	% Avance 2024	Recursos programados	Recursos comprometidos (RP)	% Ejecución presupuestal
Espacio público adecuado	25.225	21.448	85%	$ 41.656.007.077	$ 4.348.683.359	10,43%

Descripción del Proyecto

Nombre del Proyecto	Código BPIN	Valor Vigencia Proyecto	Valor Total Proyecto
Mejoramiento del espacio público (plazoleta Luis Carlos galán y parque García Rovira) enmarcado dentro de la estrategia "plan centro" en el municipio de Bucaramanga, Santander (fase 2)	2022680010049	$ 2.742.562.625	$ 16.835.546.412

Descripción de actividades desarrolladas

A través del contrato de obra No. 396 de 2022: “MEJORAMIENTO DEL ESPACIO PÚBLICO EXISTENTE EN LA PLAZOLETA LUIS CARLOS GALÁN Y PARQUE GARCIA ROVIRA ENMARCADOS DENTRO DE LA ESTRATEGIA PLAN CENTRO EN EL MUNICIPIO DE BUCARAMANGA, SANTANDER.” Se han venido realizado intervenciones de

mejoramiento; en el Parque García Rovira ubicado entre las Calles 35 y 37 y entre las Carreras 10 y 11, y la Plazoleta Luis Carlos Galán ubicada entre las Calles 35 y 36 y entre las Carreras 11 y 12, del Municipio de Bucaramanga, en la Comuna 15 - Barrio García Rovira, que debido al paso del tiempo y el cumplimiento de su vida útil presentaban alto grado de deterioro en su infraestructura, dado que las vías y andenes que bordean los parques presentaban cambios de nivel y agrietamientos que impedían el flujo ininterrumpido de los usuarios que a su vez no presentaban condiciones adecuadas de accesibilidad.

VALOR INICIAL:	$ 10.995.207.368
VALOR ADICIONAL :	$ 3.770.570.551,79
VALOR TOTAL:	$ 14.765.777.919,79
PLAZO INICIAL:	OCHO (08) MESES
PLAZO ADICIONAL :	ONCE (12) MESES Y 01 DÍAS
PLAZO TOTAL:	VEINTE (20) MESES + 01 DÍAS
FECHA DE INICIO:	06 de MARZO DE 2023
FECHA DE TERMINACIÓN:	31 de DICIEMBRE DE 2024
PORCENTAJE AVANCE:	86%
ESTADO CONTRATO:	EN EJECUCIÓN

ESTADO DEL CONTRATO: El contrato se encuentra en ejecución con un avance del 86%, (adjunto registro fotográfico).

Instalación de piso piedra Sinú veta en la carrera 12 con calle 36 costado café cervantes y bar san mateo Y acabado en concreto rígido de la calle 36 entre carrera 11 y 12

Aplicación de concreto MR42 para ingreso a parqueaderos en la carrera 10 entre calle 36 y 35, acabado de detalles en el parque García Rovira.

Descripción del Proyecto

Nombre del Proyecto	Código BPIN	Valor Vigencia Proyecto	Valor Total Proyecto
Mejoramiento de la infraestructura urbana de la diagonal 15 avenida quebrada seca hasta la calle 33 dentro de la estrategia corredor ambiental en el Municipio de Bucaramanga	2023680010052	$ 172.725.229	$ 592.520.374

Descripción de actividades desarrolladas

Se continuó ejecutando el mejoramiento de la diagonal 15, debiéndose adicionar en valor y plazo para la terminación a satisfacción así:

CONTRATO DE OBRA PÚBLICA No. 316 DE FECHA 15 de noviembre de 2023: "MEJORAMIENTO DE LA INFRAESTRUCTURA URBANA DE LA DIAGONAL 15 AVENIDA QUEBRADA SECA HASTA LA CALLE 33 DENTRO DE LA ESTRATEGIA CORREDOR AMBIENTAL EN EL MUNICIPIO DE BUCARAMANGA"

VALOR INICIAL : $380.844.085,18
ADICIONAL 1 EN VALOR : $172.725.229,80
VALOR TOTAL : $553.569.314,98
PLAZO INICIAL : 1 mes y 15 días
PLAZO TOTAL : 3 meses y 60 días
FECHA DE INICIO : 26 de diciembre de 2023
FECHA DE TERMINACIÓN : 15 DE JULIO 2024
ESTADO DEL CONTRATO : Liquidado
PORCENTAJE AVANCE FÍSICO : 100%

ESTADO DEL CONTRATO: El contrato se encuentra en ejecución con un 100% de avance, con el 100% de las actividades contratadas finalizadas, entre ellas las que más destacan son el cerramiento tipo "U" en tubo galvanizado sobre el separador existente sobre la carrera 15 entre la calle 33 y Quebradaseca.

Así mismo otras actividades con gran incidencia como lo es la demarcación vial, señalización horizontal y zona verde sobre el separador. Actualmente, se está llevando a cabo el reemplazo y mantenimiento de bolardos en los vados peatonales ubicados sobre el costado oriental y occidental de la carrera 15.

Descripción del Proyecto

Nombre del Proyecto	Código BPIN	Valor Vigencia Proyecto	Valor Total Proyecto
Mejoramiento de la infraestructura urbana y calidad ambiental dentro de la estrategia "centro caminable" en el municipio de Bucaramanga – Santander	2022680010054	$ 475.000.000	$ 475.000.000

Descripción de actividades desarrolladas

CONTRATO DE OBRA No. 387 DE 2022: "MEJORAMIENTO DE LA INFRAESTRUCTURA URBANA Y CALIDAD AMBIENTAL DENTRO DE LA ESTRATEGIA "CENTRO CAMINABLE" EN EL MUNICIPIO DE BUCARAMANGA, SANTANDER."

VALOR INICIAL:	$ 9.702.944.903
VALOR ADICIONAL :	N.A
VALOR TOTAL:	$ 9.702.944.903
PLAZO INICIAL:	DIEZ (10) MESES
PLAZO ADICIONAL :	CINCO (05) MESES
PLAZO TOTAL:	QUINCE (15) MESES
FECHA DE INICIO:	21 DE FEBRERO DE 2023
FECHA DE TERMINACIÓN:	30 DE DICIEMBRE DE 2024
PORCENTAJE AVANCE:	38%
ESTADO CONTRATO:	SUSPENDIDO

ESTADO DEL CONTRATO: El contrato se encuentra suspendido con un avance del 38%, (adjunto registro fotográfico).

OBSERVACION: Una vez se contrató una nueva interventoría por medio del contrato 116 de 2024 (UIS) se dio reinicio al contrato para su culminación, A partir del 01 de agosto de 2024 se reiniciaron las actividades de obra con un tiempo estimado de 5 meses de ejecución y fecha de terminación del 30 de diciembre de 2024.Debido a inconvenientes presentados con la instalación de cajas de redes eléctricas que son claves en el proyecto y están enfocadas en la soterranización de las redes se suspende el contrato ya a que no se cuenta con el acompañamiento de la Essa.

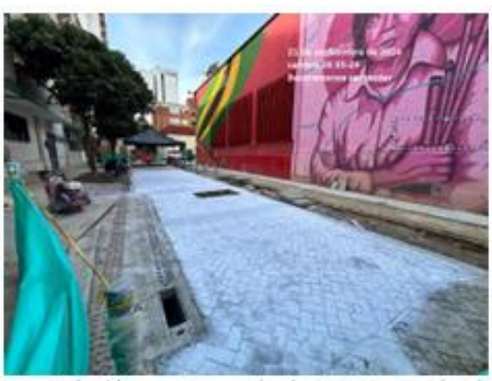

Instalación y estampado de MR 42 en calzada de vía inicio entre calles 35 y 36 para losas 82, 83, 84, 85, 86 y 87

Instalación de piso piedra royal veta en la carrera 26 con calle 34 costado derecho y acabado en concreto rígido de la carrera 26 entre carrera 34 y 35

Descripción del Proyecto

Nombre del Proyecto	Código BPIN	Valor Vigencia Proyecto	Valor Total Proyecto
Suministro de pinturas para el embellecimiento del espacio público del municipio de Bucaramanga	2024680010200	$ 99.985.182	$ 99.985.182

Descripción de actividades desarrolladas

Mediante el contrato No. 137 del 26 de septiembre de 2024, cuyo objeto es: SUMINISTRO DE PINTURAS PARA EL EMBELLECIMIENTO DEL ESPACIO PUBLICO DEL MUNICIPIO DE BUCARAMANGA.

VALOR INICIAL: $ 99.985.182,00

PLAZO INICIAL: 1 MES

CONTRATISTA CONSTRUDENCO S.A.S

FECHA DE INICIACIÓN: 31-10-2024

ACTA DE SUSPENSIÓN: N/A

ACTA DE REINICIACIÓN N/A

FECHA DE TERMINACIÓN: 30-11-2024 - LIQUIDADO

En el periodo comprendido desde EL 31 DE OCTUBRE AL 30 DE NOVIEMBRE DE 2024, el contrato de suministros tiene un porcentaje del 99.92% de avance financiero y avance físico del 100%.

Durante el periodo se realizó la entrega de pinturas, ajustador, antideslizante y microesferas, con previa autorización del supervisor del contrato.

Los productos (pinturas, ajustador, antideslizante y microesferas) fueron entregados en un total de (2) entregas parciales, como se puede evidenciar los documentos anexos:

- REMISION No. BUC-137-2024-001
- REMISION No. BUC-137-2024-001

Entrega de elementos	Entrega de suministro elementos
Entrega de elementos	Entrega de elementos
Entrega de elementos	Entrega de elementos

Descripción del Proyecto

Nombre del Proyecto	Código BPIN	Valor Vigencia Proyecto	Valor Total Proyecto
construcción de obras complementarias de espacio público a la institución educativa rural Bosconia Sede B de la vereda Santa Rita del municipio de Bucaramanga, Santander	2023680010054	$ 330.801.395,86	$ 330.801.395,86

Descripción de actividades desarrolladas

Se continúa ejecutando el **CONTRATO NO 310 DEL 9 DE NOVIEMBRE DE 2023 -** CONSTRUCCIÓN DE OBRAS COMPLEMENTARIAS DE ESPACIO PUBLICO, A LA INSTITUCIÓN EDUCATIVA RURAL BOSCONIA SEDE B DE LA VEREDA SANTA RITA DEL MUNICIPIO DE BUCARAMANGA, SANTANDER

CONTRATISTA	IMCCA S.A.S
SUPERVISOR	ING. WILSON MOTTA RODRIGUEZ
VALOR INICIAL:	$ 866.841.849
VALOR ADICIONAL NO 3	$ 330.801.395,86
PLAZO INICIAL:	CUARENTA Y CINCO (45) DIAS
FECHA INICIO:	CUATRO (04) DE DICIEMBRE 2023
SUSPENSION NO.01:	26 DE DICIEMBRE DE 2023 (45 DIAS)
REINICIO NO.01:	26 DE FEBRERO DE 2024
ADICIONAL NO.01 EN PLAZO:	PRORROGA NO.01: TRES (03) MESES
ADICIONAL NO.02 EN PLAZO:	PRORROGA NO.02: DOS (02) MESES
ADICIONAL NO.03 EN VALOR Y PLAZO	1 DE NOVIEMBRE DE 2024 ADICIONAL No.03: DOS (02) MESES
PLAZO FINAL:	SEIS (06) MESES Y QUINCE (15) DIAS
ESTADO DEL CONTRATO:	EN EJECUCION
PORCENTAJE DE AVANCE:	40%

NOTA:

- A la fecha se está gestionando prorroga No 4 de plazo dos meses.
- Área de espacio público 385 m2

Área la cancha- muro –cerramiento costado norte

Espacio público costado occidental

Redes de alumbrado público ducteria y cajas de inspección

Descripción del Proyecto

Nombre del Proyecto	Código BPIN	Valor Vigencia Proyecto	Valor Total Proyecto
ADECUACION DE ESPACIO PUBLICO EN EL MARCO DEL DESARROLLO DE LA ESTRATEGIA DE PRESUPUESTOS PARTICIPATIVOS PARA LOS BARRIOS: CIUDAD VENECIA, LOS CONQUISTADORES DELICIAS ALTAS Y MALPASO DEL MUNICIPIO DE BUCARAMANGA, SANTANDER	2024680010247	$ 1.075.454.023	$ 1.075.454.023

Descripción de actividades desarrolladas

Convenito Solidario No. 214 – 22/11/2024 – MANTENIMIENTO DE ANDENES SOBRE AV. METROPOLITANA: para el objeto" AUNAR ESFUERZOS ENTRE EL MUNICIPIO DE BUCARAMANGA Y LA JUNTA DE ACCION COMUNAL DEL BARRIO CONQUISTADORES COMUNA 11 DEL MUNICIPIO DE BUCARAMANGA, PARA LA REPOSICION Y/O MEJORAMIENTO DE ANDENES

Y ESPACIO PUBLICO PRIORIZADOS MEDIANTE EJERCICIOS DE PRESUPUESTOS PARTICIPATIVOS.”; el convenido es la Junta de Acción Comunal del Barrio Conquistadores, NIT. 901.103.471, actuando como representante legal la señora SANDRA LILIANA ESTEBAN NAVAS.

Valor del contrato inicial: $253.808.244,00
Valor total: $253.808.244,00
Avance físico ejecutado 0% - Fecha de finalización, 03 de enero de 2025

Ubicación: El proyecto se encuentra en el barrio Conquistadores Comuna 11 del Municipio de Bucaramanga.

Impacto: Este importante proyecto tiene un impacto significativo al garantizar la accesibilidad a personas vulnerables como adultos mayores, niños y personas con discapacidades. Por parte de la Administración Municipal a través de su Plan de Desarrollo encamina acciones con miras de equipar al Municipio de Bucaramanga con mayores y mejores espacio de uso peatonal, que garantice la seguridad de sus usuarios y que, proporcione espacios adecuados y acordes para el goce de la comunidad en general, pretendiendo mejorar índices de percepción de seguridad y en general aumentar la calidad de vida de los ciudadanos.

La intervención prevista no solo busca reparar las grietas y deterioros presentados en los andenes, sino también mantener el atractivo estético de las áreas urbanas, contribuyendo así, a un entorno más seguro y acogedor. La mejora de la infraestructura peatonal es esencial para fomentar un mayor uso de los espacios públicos, fortalecer la cohesión social y asegurar que el municipio continue siendo un destino atractivo y seguro para todos.

Este proyecto contribuye al desarrollo de las comunidades urbanas, fomentando el crecimiento económico en la región.

Beneficios para la Comunidad:

- **Seguridad vial:** Andenes en buen estado proporcionan un espacio seguro para peatones, reduciendo el riesgo de tropiezos, resbalones y caídas. Andenes bien definidos y señalizados crean una barrera física entre los peatones y el tráfico vehicular, minimizando el riesgo de atropellos.
- **Accesibilidad:** Facilidad de desplazamiento para personas con movilidad reducida. Un entorno urbano accesible permite que todas las personas puedan moverse libremente y participar plenamente en la vida de la ciudad.
- **Mejora de calidad de vida:** Andenes amplios y seguros incentivan a las personas a caminar o utilizar el transporte público, reduciendo la congestión vehicular y la contaminación.

La reposición y/o mantenimiento de los andenes urbanos es una inversión que genera múltiples beneficios para la sociedad en su conjunto. Al crear espacios públicos más seguros, accesibles y atractivos, se contribuye a mejorar la calidad de vida de los ciudadanos y a fomentar un desarrollo urbano más sostenible.

Imagen 1. Realización de actas de vecindad
Imagen 2. Comité de obra – Revisión de cotizaciones

Descripción de actividades desarrolladas

Convenito Solidario No. 213 – 22/11/2024 – MANTENIMIENTO DE ANDENES SOBRE AV. METROPOLITANA: para el objeto" AUNAR ESFUERZOS ENTRE EL MUNICIPIO DE BUCARAMANGA Y LA JUNTA DE ACCION COMUNAL DEL BARRIO CIUDAD VENECIA COMUNA 11 DEL MUNICIPIO DE BUCARAMANGA, PARA LA REPOSICION Y/O MEJORAMIENTO DE ANDENES Y ESPACIO PUBLICO PRIORIZADOS MEDIANTE EJERCICIOS DE PRESUPUES EJERCICIOS DE PRESUPUESTOS PARTICIPATIVOS)"; el convenido es la Junta de Acción Comunal del Barrio Ciudad Venecia, NIT. 804.006.182, actuando como representante legal el señor HUGO BARRIOS.

Valor del contrato inicial: $273.881.925,00
Valor total: $273.881.925,00
vance físico ejecutado 0% - Fecha de finalización, 06 de enero de 2025

Ubicación: El proyecto se encuentra en el barrio Ciudad Venecia Comuna 11 del Municipio de Bucaramanga.

Impacto: Este importante proyecto tiene un impacto significativo al garantizar la accesibilidad a personas vulnerables como adultos mayores, niños y personas con discapacidades. Por parte de la Administración Municipal a través de su Plan de Desarrollo encamina acciones con miras de equipar al Municipio de Bucaramanga con mayores y mejores espacio de uso peatonal, que garantice la seguridad de sus usuarios y que, proporcione espacios adecuados y acordes para el goce de la comunidad en general, pretendiendo mejorar índices de percepción de seguridad y en general aumentar la calidad de vida de los ciudadanos.

La intervención prevista no solo busca reparar las grietas y deterioros presentados en los andenes, sino también mantener el atractivo estético de las áreas urbanas, contribuyendo así, a un entorno más seguro y acogedor. La mejora de la infraestructura peatonal es esencial para fomentar un mayor uso de los espacios públicos, fortalecer la cohesión social y asegurar que el municipio continúe siendo un destino atractivo y seguro para todos.

Este proyecto contribuye al desarrollo de las comunidades urbanas, fomentando el crecimiento económico en la región.

Beneficios para la Comunidad:

- **Seguridad vial:** Andenes en buen estado proporcionan un espacio seguro para peatones, reduciendo el riesgo de tropiezos, resbalones y caídas. Andenes bien definidos y señalizados crean una barrera física entre los peatones y el tráfico vehicular, minimizando el riesgo de atropellos.
- **Accesibilidad:** Facilidad de desplazamiento para personas con movilidad reducida. Un entorno urbano accesible permite que todas las personas puedan moverse libremente y participar plenamente en la vida de la ciudad.
- **Mejora de calidad de vida:** Andenes amplios y seguros incentivan a las personas a caminar o utilizar el transporte público, reduciendo la congestión vehicular y la contaminación.

La reposición y/o mantenimiento de los andenes urbanos es una inversión que genera múltiples beneficios para la sociedad en su conjunto. Al crear espacios públicos más seguros, accesibles y atractivos, se contribuye a mejorar la calidad de vida de los ciudadanos y a fomentar un desarrollo urbano más sostenible.

Imagen 1. Realización de actas de vecindad

Imagen 2. Realización de actas de vecindad

Imagen 3. Comité de obra – Revisión de cotizaciones

Imagen 4. Comité de obra – Realización de actas para pagos en la ejecución del convenio

META E INDICADOR DE PRODUCTO: Mantener 100 parques en el municipio

Indicador	Meta 2024	Logro 2024	% Avance 2024	Recursos programados	Recursos comprometidos (RP)	% Ejecución presupuestal
Parques mantenidos	0	0	100%	$ 731.566.923	$ 616.071.617	84,21%

Descripción del Proyecto

Nombre del Proyecto	Código BPIN	Valor Vigencia Proyecto	Valor Total Proyecto
MANTENIMIENTO PERIODICO DE LA INFRAESTRUCTURA DE PARQUES, EQUIPAMENTO Y ESPACIO PUBLICO DEL MUNICIPIO DE BUCARAMANGA SANTANDER.	2024680010045	$ 731.566.923	$ 731.566.923

Descripción de actividades desarrolladas

Contrato 244-2024 – SUMINISTRO DE MATERIALES DE FERRETERIA Y HERRAMIENTAS PARA EL MANTENIMIENTO PERIODICO DE LA INFRAESTRUCTURA DE PARQUES DEL MUNICIPIO:

Se llevó a cabo el proceso de contratación del contrato No. 244-2024, Orden de Compra No. 139109, cuyo objeto es “SUMINISTRO DE MATERIALES DE FERRETERÌA Y HERRAMIENTAS PARA EL MANTENIMIENTO PERIODICO DE LA INFRAESTRUCTURA DE PARQUES DEL MUNICIPIO DE BUCARAMANGA” en la TIENDA VIRTUAL DEL ESTADO COLOMBIA, en virtud del Acuerdo Marco de Precios por Colombia Compra Eficiente, mediante el proceso No CCE-255-AMP-2021, una vez realizada la evaluación de las propuestas recibidas, por parte del comité evaluador fue seleccionado el proponente el contratista JAIRO OSORIO CABALLERO identificado con C.C. 91.282.210:, bajo la adjudicación del contrato No. 244-2024; el cual implica el suministro de los materiales de ferretería y herramientas necesarios para ejecutar el mantenimiento periódico de parques, zonas verdes y equipamientos urbanos del municipio de Bucaramanga. La orden de compra tiene por fecha el 13 de diciembre de 2024.

Valor del contrato inicial: $616.071.617,60
Valor total: $616.071.617,60
Avance físico ejecutado 11%
Avance financiero: 0%
Fecha de inicio: 18 de diciembre de 2024.
Suspensión No.1: 22 días calendario. (23 de diciembre de 2024 – 14 de enero de 2025)
Fecha de finalización: 23 de enero de 2025.

Impacto: Este importante proyecto de mantenimiento periódico de la infraestructura de parques, equipamiento y espacio público, es esencial para preservar la salud y belleza de estos espacios, impactando directamente en la calidad de vida de las personas y el medio ambiente. Los parques y áreas verdes bien cuidadas contribuyen significativamente a reducir el estrés, promover la actividad física y mejorar la salud mental de la comunidad, estos son espacios saludables, mitigando los efectos nocivos de la contaminación y son el hogar de multitud de especies animales y vegetales; también ayudan a relajarse y descansar del asfalto y del día a día, son un punto de reunión para vecinos y turistas, de todas las edades, aficiones, etc. fortaleciendo lazos comunitarios y el sentido de identidad de la comunidad. En ellos se organizan conciertos, exposiciones y actividades lúdicas de todo tipo.

Beneficios:
Sociales: Uso adecuado del tiempo libre de la comunidad general.
Espacios adecuados para el esparcimiento y realizar actividades físicas, que ayudan a mejorar la salud física y mental de los habitantes.
Fortalecimiento de lazos comunitarios y el sentido de identidad de la comunidad.

Económicos: Incentiva la economía local.
Los parques bien mantenidos pueden aumentar el valor de las propiedades cercanas.

Ambientales: El proyecto una vez construido generará los siguientes beneficios:
Conservación de las áreas forestales de los parques mantenidos.
Los parques ayudan a combatir la contaminación del aire y a favorecer la biodiversidad.

A continuación, se relaciona el registro fotográfico de las principales actividades ejecutadas:

Figura 11. Descargue y entrega de pintura vinilo

Figura 2. Descargue y entrega de pintura esmalte

Figura 12. Almacenamiento pintura vinilo

Figura 13. Almacenamiento pintura esmalte

META E INDICADOR DE PRODUCTO: Mantener 1,605,851 metros cuadrados de zonas verdes

Indicador	Meta 2024	Logro 2024	% Avance 2024	Recursos programados	Recursos comprometidos (RP)	% Ejecución presupuestal
Zonas verdes mantenidas	1605851	1605851	100%	$ 5.175.742.870	$ 5.175.742.870	100%

Descripción del Proyecto

Nombre del Proyecto	Código BPIN	Valor Vigencia Proyecto	Valor Total Proyecto
Mantenimiento y manejo integral arbóreo y de zonas verdes en el municipio de Bucaramanga, Santander	2024680010046	$ 5.175.742.870	$ 5.175.742.870

Descripción de actividades desarrolladas

Se suscribió CONVENIO INTERADMINISTRATIVO 126 de 2024 -: "AUNAR ESFUERZOS ENTRE EL MUNICIPIO DE BUCARAMANGA Y EL AREA METROPOLITANA DE BUCARAMANGA PARA DESARROLLAR ACTIVIDADES RELACIONADAS CON LA LIMPIEZA, MANTENIMIENTO Y EMBELLECIMIENTO DE PARQUES Y ZONAS VERDES UBICADAS EN EL ESPACIO PUBLICO DEL MUNICIPIO DE BUCARAMANGA, SANTANDER"

Valor del contrato: $5.446.283.788,00
Aporte municipio: $5.175.742.870,00
Aporte convenido: $270.540.918,00
Valor total: $5.446.283.788,00
Plazo total: Cuatro (04) meses
Fecha de inicio:30 de agosto de 2024
Fecha de terminación:29 de diciembre de 2024
ESTADO DE AVANCE VIGENCIA 2024: Financiero 65% y Físico 37% (PORCENTAJE)

El proyecto busca aunar esfuerzos entre el Municipio de Bucaramanga y el Área Metropolitana de Bucaramanga con el objetivo de llevar a cabo actividades coordinadas para la limpieza, mantenimiento y embellecimiento de parques y zonas verdes situadas en el espacio público de la ciudad. Esta iniciativa tiene como finalidad mejorar la calidad del entorno urbano, promoviendo un ambiente más limpio y agradable para la comunidad, así como el cuidado del medio ambiente. A través de la colaboración entre las entidades locales, se fortalecerá el compromiso con el bienestar de los ciudadanos y el desarrollo sostenible de la ciudad de Bucaramanga y su área metropolitana.

Durante la ejecución del proyecto, se llevaron a cabo las siguientes actividades esenciales para el mantenimiento y embellecimiento de los parques y zonas verdes de Bucaramanga:

- **Poda de Césped**: Se realizaron tareas de poda y mantenimiento del césped en diversas zonas verdes y parques, con el objetivo de mantener un aspecto ordenado y saludable, además de facilitar el uso de estos espacios por parte de la comunidad.
- **Guardaparques**: Se implementó el programa de guardaparques, quienes se encargaron de la vigilancia, protección y conservación de las áreas verdes, fomentando la conciencia ambiental y asegurando el buen estado de los espacios públicos.
- **Limpieza y Mantenimiento**: Se llevaron a cabo actividades de limpieza en los parques y zonas verdes, eliminando residuos y desechos para mantener un entorno agradable y accesible para los ciudadanos, promoviendo la participación activa de la comunidad en el cuidado del espacio público.

Resultados, logros alcanzados, localización y población beneficiada con enfoque diferencial e impacto generado:

- Mantenimiento y embellecimiento de espacios públicos: Se completó la poda de césped en varias zonas verdes y parques de Bucaramanga, mejorando su apariencia, funcionalidad y seguridad.
- Fortalecimiento de la vigilancia ambiental: Gracias al programa de guardaparques, se incrementó la presencia de personal capacitado en las áreas verdes, promoviendo el respeto por el medio ambiente y el uso adecuado de los espacios públicos.
- Limpieza continua: Se realizó una limpieza exhaustiva de los parques y zonas verdes, eliminando residuos y escombros, lo que favoreció la creación de ambientes más limpios y agradables para la ciudadanía.
- Concientización ambiental: Las actividades implementadas contribuyeron a generar conciencia entre la población sobre la importancia del cuidado del entorno y el espacio público, promoviendo una mayor participación ciudadana en el mantenimiento de estos espacios.

Localización y Población Beneficiada:

El proyecto se desarrolló en diversos parques y zonas verdes ubicadas en el municipio de Bucaramanga, dentro del área metropolitana de Bucaramanga, Santander. Las actividades de poda, limpieza y mantenimiento se llevaron a cabo en puntos estratégicos de la ciudad, priorizando aquellas zonas con mayor afluencia de público y áreas verdes de relevancia para la comunidad.

Impacto Generado:

- Mejoramiento de la calidad del espacio público: La intervención en los parques y zonas verdes contribuyó a una mayor calidad de vida para los ciudadanos, proporcionándoles entornos más agradables y seguros para su recreación y bienestar.
- Conservación del medio ambiente: Las actividades realizadas ayudaron a mantener la biodiversidad urbana y el equilibrio ecológico, además de fortalecer el compromiso colectivo con la protección del medio ambiente.
- Fomento de la cohesión social: Al involucrar a la comunidad en el cuidado y disfrute de los espacios públicos, se fortaleció el sentido de pertenencia y se promovió la convivencia pacífica entre los habitantes del municipio.

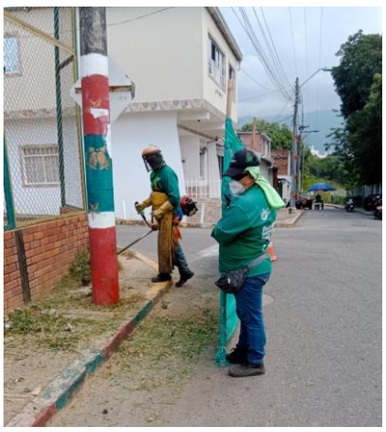

4. LINEA ESTRATEGICA. TERRITORIO SEGURO QUE GENERA VALOR

4.1 SECTOR: Gobierno territorial

4.2 PROGRAMA: Fortalecimiento a la gestión y dirección de la administración pública territorial

4.3 META E INDICADOR DE PRODUCTO: Asistir técnicamente a nueve (9) dependencias de la administración municipal para el diseño, seguimiento y ejecución de proyectos estratégicos de la ciudad en el área de infraestructura

Indicador	Meta 2024	Logro 2024	% Avance 2024	Recursos programados	Recursos comprometidos (RP)	% Ejecución presupuestal
Entidades, organismos y dependencias asistidos técnicamente	9	9	100%	$ 5.945.329.524	$ 5.450.593.334	91,67%

Descripción del Proyecto

Nombre del Proyecto	Código BPIN	Valor Vigencia Proyecto	Valor Total Proyecto
Fortalecimiento institucional a los procesos misiones y de gestión de la secretaría de infraestructura del municipio de Bucaramanga, Santander	2024680010049	$ 3.934.542.857	$ 23.079.154.733

Descripción de actividades desarrolladas

Durante la vigencia 2024 la Secretaria de Infraestructura ha continuado realizo la contratación del recurso humano que requiere la secretaria para el fortalecimiento a la ejecución de los procesos transversales, así como la planificación de las diferentes obras.

GASTOS DE INVERSION	A 31 DE DICIEMBRE 2024
	VALOR
CONTRATOS DE PRESTACION DE SERVICIOS PROFESIONALES Y DE APOYO A LA GESTION	**$ 5.427.336.667**

META E INDICADOR DE PRODUCTO: Adecuar cinco (05) sedes de bienes inmuebles que son propiedad municipal para fortalecer los procesos administrativos y promover el desarrollo de capacidades dentro de la administración

Indicador	Meta 2024	Logro 2024	% Avance 2024	Recursos programados	Recursos comprometidos (RP)	% Ejecución presupuestal
Sedes adecuadas	0	0,5	0%	$ 872.151.425	$ 860.665.196	98,68%

Descripción del Proyecto

Nombre del Proyecto	Código BPIN	Valor Vigencia Proyecto	Valor Total Proyecto
Construcción centro vida y espacios complementarios Antonia santos en el municipio de Bucaramanga	2022680010047	$ 872.151.425,74	$ 11.220.484.002

Descripción de actividades desarrolladas

Se continuó ejecutando el **CONTRATO DE OBRA PÚBLICA No. 448 DE FECHA 30 de diciembre de 2022:** "CONSTRUCCIÓN CENTRO VIDA Y ESPACIOS COMPLEMENTARIOS ANTONIA SANTOS EN EL MUNICIPIO DE BUCARAMANGA.", el cual debió adicionarse en valor y plazo para la terminación a satisfacción de las obras.

VALOR INICIAL:	$ 9.097.194.874,05
VALOR ADICIONAL 1:	$ 529.406.212,98
VALOR ADICIONAL 2:	$ 774.859.996,74
VALOR TOTAL:	$ 10.401.461.083,77
PLAZO INICIAL:	10 MESES
PLAZO TOTAL:	14 MESES Y 11 DIAS
FECHA DE INICIO:	13 DE FEBRERO DE 2023
FECHA DE TERMINACIÓN:	27 de DICIEMBRE de 2024
PORCENTAJE AVANCE:	99%
ESTADO CONTRATO:	EN EJECUCIÓN

ESTADO DEL CONTRATO: A corte del 27 de diciembre de 2024 el porcentaje de ejecución corresponde a un 99% con detalles pendientes.

COMUNIDAD BENEFICIADA
COMUNA: 9
BARRIO: Antonia Santos Sur

ACTUAL: Modulo A, Fachada principal zona de parqueadero.

ACTUAL: Módulos B y C, Fachadas principales, área zona común.

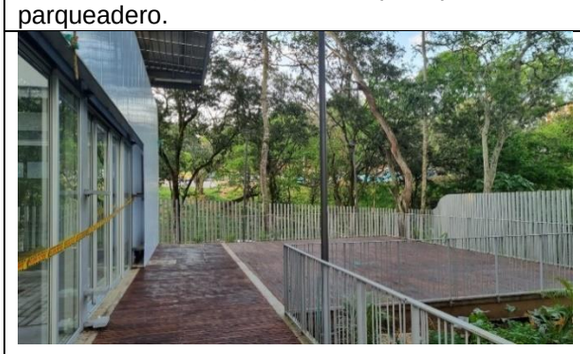

ACTUAL: Módulo D, Zona de yoga.

ACTUAL: Encerramiento calle 70 sur vía antigua

Red contra incendios módulo D / - Centro vida Antonia Santos

Red contraindicado - Módulo B al Módulo C / - Centro vida Antonia Santos

META E INDICADOR DE PRODUCTO: Ejecutar el 100% del programa de saneamiento fiscal y financiero para el fortalecimiento de las finanzas del municipio

Indicador	Meta 2024	Logro 2024	% Avance 2024	Recursos programados	Recursos comprometidos (RP)	% Ejecución presupuestal
Programa de saneamiento fiscal y financiero ejecutado.	1	0,61	61%	$ 36.345.187.642	$ 22.305.921.195	61,37%

Descripción del Proyecto

Nombre del Proyecto	Código BPIN	Valor Vigencia Proyecto	Valor Total Proyecto
Fortalecimiento de la Gestión para el Saneamiento Fiscal y Financiero de la Secretaría de Infraestructura del Municipio de Bucaramanga	2024680010071	$ 27.126.519.118,24	$ 31.125.392.112,55

Descripción de actividades desarrolladas

La secretaria de Infraestructura a través del grupo de Liquidación ha gestionado una muestra de 57 contratos, que corresponden a un valor total de $6.627.415.257,19 de PASIVOS EXIGIBLES, para este trimestre (OCTUBRE-NOVIEMBRE Y DICIEMBRE) ha logrado gestionar En los siguientes aspectos:

PASIVOS QUE SE SOLICITARON EN EL TRIMESTRE:

Total de pasivos en grupo de liquidacion		$	6.872.375.445
41-2022	INTERVENTORIA VIJAGUAL, BOSQUE NORTE	$	52.265.752,00
142-2019	MITIGACION	$	349.452.033,97
417-2022	ADECUACION ESCALERAS PASAMANOS	$	21.711.470,06
432-2022	PRIMEROS AUX COLISEO PERALTA	$	23.399.034,00
151-2021	CUACION DE PARQUES CONCOI	$	374.781.849,00
300-2020	CENTRO VIDA ALVAREZ	$	140.790.504,54
162-2019	CICLORUTAS	$	571.573.772,48
273-2019	INTERVENTORIA SALONES DIAMANTE, LA FERIA	$	14.035.003,85
173-2021	OBRA CORDONCILLOS	$	82.598.878,00
140-2021	INTERV CORDONCILLOS	$	97.836.361,00
134-2021	INTERV MONTERREDONDO	$	59.678.955,84
141-2021	INTERV CASA BUHO	$	19.802.773,00
327-2021	TEATRO SANTANDER	$	390.000.000,00
167-2022	PARQUE CENTENARIO	$	334.444.455,86
248-2021	OBRA MONTERREDONDO	$	457.648.354,00
332-2021	CONVENIO AGUA POTABLE	$	42.760.910,32

Nota: Al contrato 140 -2021, se le realizó Liquidación Unilateral.

Contratos que se encuentran en el equipo de liquidaciones, pero por distintas razones no se pudieron liquidar. En el transcurso del mes de enero se iniciarán los procesos para lograr el pago de estos pasivos.

26-2022	PARQUE NACUMAS	$	650.204.834,16
27-2022	ADECUACIONES EQUIPAMIENTO FONTANA, BOSQUES DEL CACIQUE	$	629.883.618,00
37-2022	OBRA SALON COLORADOS	$	34.137.405,22
38-2022	OBRA SALON VILLA MERCEDES	$	317.699.176,00
48-2022	INTERV NACUMAS	$	919.232,00
49-2022	SALONES COLORADOS, VILLA M	$	65.478.516,04

El equipo de liquidaciones, realizará el cierre de expediente de los siguientes contratos, lo anterior por exceder los 30 meses de plazo posterior a su terminación.

266-2019	ALONES COMUNALES DIAMANT	$	282.769.984,66
303-2019	SENDEROS CAMINANTES	$	108.500.377,95
296-2015	HOGARES INFANTILES	$	266.733.201,66
152-2021	PARQUE LAS AMERICAS	$	278.110.510,63
112-2019	TEATRO SANTANDER	$	599.118.123,92

4.2.1 PROGRAMA: Fortalecimiento del buen gobierno para el respeto y garantía de los derechos humanos

4.3.3 META E INDICADOR DE PRODUCTO: "Adecuar diez (10) salones comunales en el Municipio de Bucaramanga

Indicador	Meta 2024	Logro 2024	% Avance 2024	Recursos programados	Recursos comprometidos (RP)	% Ejecución presupuestal
Salones comunales adecuados	3	0,2	7%	$ 2.276.181.552,5	$ 83.143.049,92	3,6%

Descripción del Proyecto

Nombre del Proyecto	Código BPIN	Valor Vigencia Proyecto	Valor Total Proyecto
Construcción del salón comunal vereda vijagual corregimiento no. 1 y adecuación del barrio rincón de la paz en la comuna 5 del municipio de Bucaramanga, Santander	2023680010038	$ 83.143.049,92	$ 1.750.450.735,11

Descripción de actividades desarrolladas

Durante este trimestre se continuó ejecutando el contrato:

CONTRATO No 333 DE 2023 "ADECUACIÓN DEL SALÓN COMUNAL RINCÓN DE LA PAZ COMUNA No.5 DEL MUNICIPIO DE BUCARAMANGA SANTANDER"

VALOR INICIAL : $ 368.226.958,00
ADICIONAL : $ 83.143.049,92
VALOR TOTAL : $ 451.370.0007,92
FECHA DE INICIO : 14 de diciembre de 2023
PLAZO INICIAL : 45 días.
FECHA DE TERM INICIAL: 28 de enero de 2024
NUEVA FECHA TERMI : 04 de diciembre de 2024
% EJECUCION : 100%
ESTADO DEL CONTRATO: En proceso de liquidación

COMUNIDAD BENEFICIADA
COMUNA: 5
BARRIO: Rincón de la Paz

El contrato fue ejecutado en su totalidad al (100%), las obras que fueron requeridas se realizaron de acuerdo a las especificaciones técnicas que estaban en los estudios previos, como: construcción de pisos en adoquín, construcción canal de aguas lluvias, suministro e instalación de red eléctrica, suministro e instalación de red hidráulica, suministro e instalación de puertas y ventanas, suministro e instalación de enchapes de cocina, baños y accesorios, mantenimiento y mejoramiento de cerramiento en malla eslabonada, pintura de muros en mampostería, suministro e instalación de tanques aéreos para almacenamiento de agua, suministro e instalación de prado, construcción rampa para acceso a discapacitados, enchapes de cocina y baños, suministro e instalación de baterías sanitarias y accesorios, cambio de cubierta tipo sándwich entre otras.

Cocina salón comunal

Lavamanos salón comunal

Segundo piso salón comunal.

Acceso segundo piso salón comunal

Fachada salón comuna

Zona de empradización

Zona de acceso

Salón comunal rincón de la Paz

5. LINEA ESTRATEGICA. TERRITORIO SEGURO QUE PROTEGE

5.1 SECTOR: Minas y Energía

5.2 PROGRAMA: Consolidación productiva del sector de energía eléctrica

5.3 META E INDICADOR DE PRODUCTO: Garantizar 51,229 lámparas de alumbrado público para la prestación del servicio de alumbrado público en el Municipio de Bucaramanga.

Indicador	Meta 2024	Logro 2024	% Avance 2024	Recursos programados	Recursos comprometidos (RP)	% Ejecución presupuestal
Garantizar lámparas de alumbrado público.	51.229	47.496	92%	$92.538.653.995,42	$ 45.439.885.350	49,10%

Descripción del Proyecto

Nombre del Proyecto	Código BPIN	Valor Vigencia Proyecto	Valor Total Proyecto
FORTALECIMIENTO DE LA ADMINISTRACIÓN Y OPERACIÓN DEL ALUMBRADO PÚBLICO DE BUCARAMANGA	2020680010029	$ 18.396.866.032	$ 82.273.448.084,98

Descripción de actividades desarrolladas

Dentro de este proyecto se encuentra relacionado todo lo que aportó al fortalecimiento de la operación de la oficina de alumbrado público durante el periodo entre enero de 2024 y junio de 2024.

DETALLE	VALOR COMPROMETIDO
SUMINISTRO DE COMBUSTIBLE PARA CAMIONETA Y GRUA	$ 18.576.876,00
DISTRIBUCIÓN DE ENERGÍA ELÉCTRICA MUNICIPAL- ALUMBRADO PUBLICO URBANO Y RURAL.	$ 6.871.697.951,00
ARRENDAMIENTO DE LA OFICINA DE ALUMBRAD PUBLICO	$ 215.500.915,00
COMUNICACIONES TELEFÓNICAS LOCALES Y DE LARGA DISTANCIA	$ 42.607.686,83
PRESTACIÓN DE SERVICIOS DE VIGILANCIA Y SEGURIDAD PRIVADA CON ARMA, SIN ARMA,	$ 1.851.551.299,00
ACTIVIDADES DE ASEO, LIMPIEZA Y CAFETERIA EN LA OFICINA DE ALUMBRADO PUBLICO	$ 20.426.609,00
PROFESIONALES CONTRATISTAS - ABOGADOS	$ 100.500.000,00
PROFESIONALES CONTRATISTAS - ARQUITECTOS	$ 20.000.000,00
PROFESIONALES CONTRATISTAS - ING.CIVILES	$ 38.000.000,00
PROFESIONALES EN GENERAL	$ 394.000.000,00
PROFESIONALES CONTRATISTAS - TECNICOS	$ 99.600.000,00
TOTAL	**$ 9.672.461.336,83**

Descripción del Proyecto

Nombre del Proyecto	Código BPIN	Valor Vigencia Proyecto	Valor Total Proyecto
MANTENIMIENTO DEL SISTEMA DE ALUMBRADO PÚBLICO 2020-2023 DEL MUNICIPIO DE BUCARAMANGA.	2020680010114	$ 3.594.944.130,28	$ 28.025.839.948,32

Descripción de actividades desarrolladas

Dentro del proyecto de mantenimiento del sistema de alumbrado público 2020-2023 del municipio de Bucaramanga, enfocados en el mismo objeto realizar un mantenimiento preventivo y correctivo del sistema mediante los contratos:

Contrato No.	Valores	Contrato No.	Valores
Contrato 138 de 2023		**Contrato 139 de 2023**	
Valor inicial	$ 1.122.746.611,00	**Valor inicial**	$ 1.140.646.311,00
Adicional 1	$ 320.784.746,00	**Adicional 1**	$ 325.898.946,00
Adicional 2	$ 240.588.559,50	**Adicional 2**	$ 244.424.209,50
Adicional 3	$ 64.156.949,20	**Adicional 3**	$ 65.179.789,20
Valor total	**$ 1.748.276.865,70**	**Valor total**	**$ 1.776.149.255,70**

Contrato No.	Valores	Contrato No.	Valores
Contrato 140 de 2023		**Contrato 141 de 2023**	
Valor inicial	$ 1.124.731.209,00	**Valor inicial**	$ 1.036.925.512,00
Adicional 1	$ 321.351.774,00	**Adicional 1**	$ 296.264.432,00
Adicional 2	$ 241.013.830,50	**Adicional 2**	$ 222.198.324,00
Adicional 3	$ 64.270.354,80	**Adicional 3**	$ 59.252.886,40
Valor total	**$ 1.751.367.168,30**	**Valor total**	**$ 1.614.641.154,40**

Resultados:

- Mantenimiento **Preventivo y Correctivo**: Se ejecutó un programa de mantenimiento preventivo que abarcó el 100% de los puntos de iluminación establecidos en el contrato. Esto incluyó la revisión, modernización y reparación de componentes eléctricos del alumbrado público de Bucaramanga.
- Optimización **de la Red de Alumbrado**: Se redujo el tiempo promedio de respuesta ante fallos a un promedio de 72 horas, gracias a la implementación de gestión de actividades y cierres en tiempo real que permitió identificar problemas de manera proactiva.

Logros alcanzados:

- **Sustitución de Tecnología**: Se modernizaron un total de 42.716 luminarias convencionales por lámparas LED, lo que representa un 83 % de la infraestructura de alumbrado. Esta transición no solo mejoró la eficiencia energética, sino que también aumentó la luminosidad en las áreas atendidas.

Localización:
El mantenimiento se realizó en las comunas y corregimientos:

- Comuna 1,2,3,4,5,6,7,8,9,10,11,12,13,14,15,16,17
- Corregimiento 1,2,3

Población Beneficiada:
El número de personas beneficiadas con enfoque diferencia es de 605,047 personas en el municipio de Bucaramanga.

Impacto generado:

- El proyecto de alumbrado público en Bucaramanga ha generado un impacto positivo significativo, mejorando la seguridad, la calidad de vida y la cohesión social. Esta intervención no solo ha transformado el entorno urbano, sino que también ha contribuido al bienestar integral de sus habitantes.
- El contrato de mantenimiento está dirigido a toda la población en general sin discriminación alguna, con el fin de mejorar la percepción de seguridad en el municipio mejorando las condiciones de luminosidad en todos los sectores del área metropolitana de Bucaramanga.
- Los contratos mencionados dieron cumplimiento al 100% de las actividades de las obligaciones asignadas durante la vigencia del contrato.

Imagen N°1 Hincar poste

Imagen N°2 Reemplazo de luminaria

Descripción del Proyecto

Nombre del Proyecto	Código BPIN	Valor Vigencia Proyecto	Valor Total Proyecto
AMPLIACIÓN DEL ALUMBRADO PÚBLICO EN ZONA RURAL 2024 DEL MUNICIPIO DE BUCARAMANGA.	2024680010085	$1.231.292.530,00	$1.231.292.530,00

Descripción de actividades desarrolladas

Contrato 332 de 2023 – MODERNIZACIÓN RURAL : Mediante el proceso SI-SI-LP-007-2023 en donde se adelantó la invitación abierta a presentar propuestas por parte del Municipio de Bucaramanga; para el objeto ”AMPLIACION DEL ALUMBRADO PUBLICO EN ZONAS RURALES – FASE II DEL MUNICIPIO DE BUCARAMANGA”; una vez realizada la evaluación de las propuestas recibidas, por parte del comité evaluador fue seleccionado el proponente CONSORCIO ILUMINAR BGA R Se adelanto el contrato 332-2023; con el objeto de realizar la ampliación del alumbrado rural fase II con base en las PQR’s presentadas por la comunidad rural, visitando algunas veredas de los dos corregimientos con el apoyo de los respectivos ediles y presidentes de junta de las veredas dentro del alcance del presente contrato.

Ubicación: El proyecto se encuentra en los corregimientos 1 y 2 del Municipio de Bucaramanga.

Impacto: Este importante proyecto tiene un impacto significativo en diversas áreas, incluyendo el Sector Agrícola al facilitar el flujo de Ingreso y salida a Veredas, sector industrial, sector educación como lo son colegios, escuelas, centros de formación técnica y sector Industrial, directamente beneficiando a la población de las siguientes veredas:

- San Pedro Alto y Bajo
- El Aburrido
- San Ignacio
- Sabana
- Vijagual
- La Esmeralda
- Santa Rita
- Angelinos
- Bosconia
- Bolarquí Bajo y Alto
- Capilla Baja y Alta
- Vereda Monserrate
- Santos Bajos y Altos
- Magueyes
- Cuchilla Alta

Este proyecto contribuye al desarrollo de las comunidades rurales, fomentando el crecimiento económico en la región.

Actividades en Ejecución:

- Localización y replanteo manual de 1000 puntos para el proyecto
- Retiro transporte y entrega de postes metálicos
- Retiro, transporte y entrega en bodega del municipio de luminarias existentes.
- Aplomada de postes existentes.
- Suministro, transporte e instalación de cable Al 2x6 Serie-8000.
- Suministro, transporte e instalación de luminarias led de alumbrado público tipo perfil M4-1.
- Transporte, instalación y suministro de herrajes en poste o torrecilla estructura tipo NC-625.
- Retiro, transporte y entrega en bodega del municipio de conductor de redes aéreas Aluminio
- Poda y limpieza de zonas para instalación de luminarias

Contratista: CONSORCIO ILUMINAR BGA R
Valor Inicial: $1.659.990.756,00
Valor Adicional: $921.129.953,01
Valor Total: $ 2.581.120.708,58
Plazo Inicial: 02 Meses
Plazo Adicional: 03 Meses
Fecha De Inicio: 15 De abril De 2024
fecha De Suspensión No 1: 13 De junio De 2024
fecha De Reinicio No 1: 30 De septiembre De 2024
Fecha De Terminación: 31 De diciembre De 2024
Avance físico Ejecutado: 91.81%

Beneficios para la Comunidad:

- **Mayor Eficiencia Energética:** Las nuevas luminarias LED consumen menos energía, lo que se traduce en una reducción de los costos operativos para el municipio y en una menor huella de carbono.
- **Mejor Iluminación:** Las luminarias LED proporcionan una luz más blanca y uniforme, lo que mejora la visibilidad y la seguridad en las vías de acceso.
- **Mayor Durabilidad:** Las tecnologías LED tienen una vida útil significativamente mayor que las luminarias tradicionales, lo que reduce los costos de mantenimiento y reemplazos.
- **Menor Impacto Ambiental:** La reducción en el consumo de energía y la utilización de materiales más amigables con el medio ambiente contribuyen a disminuir la contaminación y a proteger el ecosistema.
- **Aumento de la Seguridad:** Una iluminación adecuada en vías de acceso reduce la criminalidad y accidentalidad, mejorando la percepción de seguridad de los residentes, creando entornos más seguros y cómodos para todos.

Imagen No 1. Tendido de Red aerea y conexión de elementos de soporte y fijación

Imagen No 2. Aplome de posteria, tendido de Red aerea y conexión de elementos de soporte y fijación

Descripción del Proyecto

Nombre del Proyecto	Código BPIN	Valor Vigencia Proyecto	Valor Total Proyecto
MODERNIZACIÓN DEL ALUMBRADO PÚBLICO VIAS M2 - FASE 1 DEL MUNICIPIO DE BUCARAMANGA.	2023680010042	$4.090.424.780,64	$14.773.520.535,58

Descripción de actividades desarrolladas

Contrato de Obra Pública 285 - 2023 Lote 1: Se encuentra localizado en la carrera 27 desde la calle 9 hasta la calle 34 del Municipio de Bucaramanga. A su vez, este proyecto impacta directamente sobre el eje vial principal de la ciudad, garantizando la iluminación sobre este corredor con gran presencia de establecimientos comerciales, instituciones educativas (SENA, UIS, UMB, COLEGIO SANTANDER, COLEGIO TECNOLÓGICO, UNIMINUTO), centros hospitalarios Clínica La Merced, Clínica Comuneros y edificaciones residenciales de grandes volúmenes, comprendido entre los barrios La Aurora, San Alonso, San Francisco, La Universidad, Mutualidad y Antonia Santos.

Descripción de actividades ejecutadas:

- **Retiro de infraestructura existente:** Porcentaje de avance 100%.
- **Construcción de canalizaciones:** Porcentaje de avance 100%.
- **Instalación de postes y luminarias:** Porcentaje de avance 100%.
- **Instalación de luminarias:** Porcentaje de avance 100%.

Valor del contrato inicial: $ 1.542.848.948,00
Valor del Adicional 1: $ 436.339.159,00
Valor total: $ 1.979.188.107
Avance físico Ejecutado: 100%

Beneficios para la Comunidad:

- **Mayor Eficiencia Energética:** Las nuevas luminarias LED consumen menos energía, lo que se traduce en una reducción de los costos operativos para el municipio y una menor huella de carbono.

- **Mejor Iluminación:** Las luminarias LED proporcionan una luz más blanca y uniforme, lo que mejora la visibilidad y la seguridad en las vías públicas.
- **Mayor Durabilidad:** La tecnología LED presenta una vida útil considerablemente mayor que la de las luminarias tradicionales, lo que reduce los costos de mantenimiento y reemplazo.
- **Menor Impacto Ambiental:** La disminución en el consumo de energía y el uso de materiales más sostenibles contribuyen a reducir la contaminación y proteger el ecosistema.
- **Estética Urbana:** La nueva infraestructura de alumbrado público ofrece a la ciudad un aspecto más moderno y atractivo.
- **Aumento de la Seguridad Pública:** Una iluminación adecuada en espacios públicos reduce la criminalidad y mejora la percepción de seguridad de los residentes, creando entornos más seguros y cómodos para todos.

Imagen 1. Instalación de postes

Imagen 2. Instalación de adoquín

<u>Contrato de Obra Pública 286 -2023 Lote 2:</u> Se encuentra localizado en la carrera 27 desde la calle 34 hasta la puerta del sol del Municipio de Bucaramanga. A su vez, este proyecto impacta directamente sobre el eje vial principal de la ciudad, garantizando la iluminación sobre este corredor con gran presencia de establecimientos comerciales y edificaciones residenciales de grandes volúmenes, comprendido entre los barrios Mejoras Públicas, Sotomayor, Nuevo Sotomayor, Bolarquí, Concordia.

Actividades en Ejecución:

- **Construcción de cajas de alumbrado:** Actualmente se encuentran en proceso las bases para la fijación de las nuevas luminarias LED, garantizando una instalación sólida y duradera. El porcentaje de avance es del 98.37%.
- **Instalación de postes y luminarias:** Se ha logrado un avance del 100%.
- **Recuperación del espacio público:** El progreso en esta área es del 89.04%.
- **Retiro de infraestructura existente:** Se presenta un avance del 87.23%.

Valor del contrato inicial: $ 1.522.075.669,89
Valor del Adicional 1: $ 287.025.412,00
Valor del Adicional 2: $ 104.224.318,82
Valor total: $ 1.913.325.400,71
Avance físico Ejecutado: 89.53%

Beneficios para la Comunidad:

- **Mayor Eficiencia Energética:** Las nuevas luminarias LED consumen menos energía, lo que se traduce en una reducción de los costos operativos para el municipio y una menor huella de carbono.
- **Mejor Iluminación:** Las luminarias LED proporcionan una luz más blanca y uniforme, lo que mejora la visibilidad y la seguridad en las vías públicas.
- **Mayor Durabilidad:** La tecnología LED presenta una vida útil considerablemente mayor que la de las luminarias tradicionales, lo que reduce los costos de mantenimiento y reemplazo.
- **Menor Impacto Ambiental:** La disminución en el consumo de energía y el uso de materiales más sostenibles contribuyen a reducir la contaminación y proteger el ecosistema.
- **Estética Urbana:** La nueva infraestructura de alumbrado público ofrece a la ciudad un aspecto más moderno y atractivo.
- **Aumento de la Seguridad Pública:** Una iluminación adecuada en espacios públicos reduce la criminalidad y mejora la percepción de seguridad de los residentes, creando entornos más seguros y cómodos para todos.

Imagen 1. Instalación de postes

Imagen 2. Tendido de redes

<u>Contrato de Obra Pública 287 - 2023 Lote 3:</u> Se encuentra localizado en Calle 36 desde la carrera 11 hasta la carrera 27 del Municipio de Bucaramanga. A su vez, este proyecto impacta directamente sobre el sector comercial de la ciudad en la zona centro, zona residencial del barrio la Aurora, Mejoras públicas, Antonia Santos y Centro

Objetivo del Contrato: Modernizar el sistema de alumbrado público de la ciudad de Bucaramanga, sustituyendo las antiguas luminarias por nuevas tecnologías LED más eficientes y duraderas. Esta actualización incluye la mejora de los drivers y otros componentes de las luminarias, así como el reemplazo de la ductería para garantizar un funcionamiento óptimo y confiable del sistema.

Actividades en Ejecución:

- **Construcción de canalizaciones:** Porcentaje de avance 89.87%.
- **Construcción de cajas de alumbrado:** Se están construyendo las bases donde se fijarán las nuevas luminarias LED, asegurando una instalación sólida y duradera. Porcentaje de avance 97.92%.
- **Instalación de postes y luminarias:** Porcentaje de avance 100%.
- **Recuperación del espacio público:** Porcentaje de avance 84%.

Valor del contrato inicial: $ 1.522.075.669,89
Valor del Adicional 1: $ 456.622.700,97
Valor total: $ 1978.698.370,86
Avance físico Ejecutado: 80.49%

Beneficios para la Comunidad:

- **Mayor Eficiencia Energética**: Las nuevas luminarias LED consumen menos energía, lo que se traduce en una reducción de los costos operativos para el municipio y en una menor huella de carbono.
- **Mejor Iluminación**: Las luminarias LED proporcionan una luz más blanca y uniforme, lo que mejora la visibilidad y la seguridad en las vías públicas.
- **Mayor Durabilidad**: Las tecnologías LED tienen una vida útil significativamente mayor que las luminarias tradicionales, lo que reduce los costos de mantenimiento y reemplazos.
- **Menor Impacto Ambiental**: La reducción en el consumo de energía y la utilización de materiales más amigables con el medio ambiente contribuyen a disminuir la contaminación y a proteger el ecosistema.
- **Estética Urbana**: La nueva infraestructura de alumbrado público le dará a la ciudad un aspecto más moderno y atractivo.
- **Aumento de la Seguridad Pública:** Una iluminación adecuada en espacios públicos reduce la criminalidad y mejora la percepción de seguridad de los residentes, creando entornos más seguros y cómodos para todos.

Imagen 1. Instalación de postes

Imagen 2. Construcción de tablero

<u>Contrato de Obra Pública 291 -2023 Lote 4:</u> Se encuentra localizado en la carrera 15, desde la Quebrada Seca hasta el CAI de la Virgen del Municipio de Bucaramanga. A su vez, este proyecto impacta directamente sobre el sector comercial de la ciudad en la zona centro y zona Norte, además que es una de las vías de mayor flujo de población y conexión de unos de los sectores económicos más importantes como lo son, el sector Calzado, textil e industrial de la ciudad, la población beneficiada en percepción de seguridad en su mayor extensión, será la comuna No 15.

Objetivo del Contrato: Modernizar el sistema de alumbrado público de la ciudad de Bucaramanga, sustituyendo las antiguas luminarias por nuevas tecnologías LED más eficientes y duraderas. Esta actualización incluye la mejora de los drivers y otros componentes de las luminarias, así como el reemplazo de la ductería obstruida para garantizar un funcionamiento óptimo y confiable del sistema.

Actividades en Ejecución:

Las actividades de obra se encuentran terminadas, el contratista está realizando acabados de obra y gestiones ante entes certificadores RETIE Y RETILAP.

El contrato está en proceso de cierre y se están realizando adecuaciones de las observaciones de los certificadores.
El Contratista, igualmente, está realizando actualizaciones del plano record para la entrega correspondiente de la obra real ejecutada en obra.

Valor del contrato inicial: $1444.130.820,00
Valor del Adicional 1: $ 358.591.294,45
Valor del Adicional 2: $ 25.690.939,10
Valor total: $ 1.828.413.053,55
Avance físico Ejecutado: 98,16%

Beneficios para la Comunidad:

- **Mayor Eficiencia Energética**: Las nuevas luminarias LED consumen menos energía, lo que se traduce en una reducción de los costos operativos para el municipio y en una menor huella de carbono.
- **Mejor Iluminación**: Las luminarias LED proporcionan una luz más blanca y uniforme, lo que mejora la visibilidad y la seguridad en las vías públicas.
- **Mayor Durabilidad**: Las tecnologías LED tienen una vida útil significativamente mayor que las luminarias tradicionales, lo que reduce los costos de mantenimiento y reemplazos.
- **Menor Impacto Ambiental**: La reducción en el consumo de energía y la utilización de materiales más amigables con el medio ambiente contribuyen a disminuir la contaminación y a proteger el ecosistema.
- **Estética Urbana**: La nueva infraestructura de alumbrado público le dará a la ciudad un aspecto más moderno y atractivo.
- **Aumento de la Seguridad Pública:** Una iluminación adecuada en espacios públicos reduce la criminalidad y mejora la percepción de seguridad de los residentes, creando entornos más seguros y cómodos para todos.

Imagen No.1. Instalación de postes y luminarias

Imagen No.2. Limpieza de la obra

<u>Contrato de Obra Pública 288 -2023 Lote 5:</u> Se encuentra localizado en la Quebrada Seca, desde la Carrera 9 hasta la carrera 34, importante vía de acceso que conecta diferentes áreas de Bucaramanga, facilitando el acceso a lugares relevantes por parte de estudiantes, trabajadores de los distintos sectores económicos, facilitando el flujo de población que ingresa a la ciudad por Morrorico, conectando desde la zona occidente, Centro y Oriente de la ciudad.
Actividades en Ejecución:

- **Retiro, transporte y entrega en bodega del municipio de luminarias existentes e infraestructura desmontada.**
- **Instalación de grama dulce y tierra y tierra para abono.**
- **Tramites de certificaciones de conformidad RETIE Y RETILAP.**
- **Instalación de luminarias de refuerzo incluyendo brazos y conectores de perforación.**

Valor del contrato inicial: $ 1.209.155.465,00
Valor del Adicional 1: $ 397.299.666,00
Valor del Adicional 1: $ 55.872.627,00
Valor total: $1.662.327.758,81
Avance físico ejecutado: 96.45%

Beneficios para la Comunidad:

- **Mayor Eficiencia Energética:** Las nuevas luminarias LED consumen menos energía, lo que se traduce en una reducción de los costos operativos para el municipio y en una menor huella de carbono.
- **Mejor Iluminación:** Las luminarias LED proporcionan una luz más blanca y uniforme, lo que mejora la visibilidad y la seguridad en las vías públicas.
- **Mayor Durabilidad:** Las tecnologías LED tienen una vida útil significativamente mayor que las luminarias tradicionales, lo que reduce los costos de mantenimiento y reemplazos.
- **Menor Impacto Ambiental:** La reducción en el consumo de energía y la utilización de materiales más amigables con el medio ambiente contribuyen a disminuir la contaminación y a proteger el ecosistema.
- **Estética Urbana:** La nueva infraestructura de alumbrado público le dará a la ciudad un aspecto más moderno y atractivo.
- **Aumento de la Seguridad Pública:** Una iluminación adecuada en espacios públicos reduce la criminalidad y mejora la percepción de seguridad de los residentes, creando entornos más seguros y cómodos para todos.

Imagen No.1. Inpección RETIE

Imagen No.2. Instalación de posteria nueva

Contrato 289 de 2023 - Lote 6: Se encuentra localizado en la Avenida Gonzales Valencia, desde la del Municipio de Bucaramanga, sirve como un importante corredor que conecta diferentes áreas de Bucaramanga, facilitando el acceso a lugares relevantes por parte de estudiantes, trabajadores de los distintos sectores económicos, desde la zona céntrica, oriental y occidental del municipio. Desde el pasado 20 de noviembre, anterior fecha de terminación del contrato, cuyas causales que habían generado la Suspensión N.º 3 ya fueron superadas y por lo tanto, se establece en común acuerdo el reinicio 3 de las actividades de obra a partir del 13 de Diciembre con fecha de terminación el 31 de Diciembre del 2024

Actividades en Ejecución:

- **Demolición y Excavación**: Se están realizando trabajos de remoción de infraestructura existente con el fin de preparar el terreno para las nuevas instalaciones.
- **Construcción de Cajas de Alumbrado**: Se están construyendo las bases donde se fijarán las nuevas luminarias LED, asegurando una instalación sólida y duradera.
- **Reemplazo de Ductería**: Se está llevando a cabo la sustitución de la antigua red de tuberías, con más de 20 años de antigüedad, por nuevas tuberías de polietileno de 2 pulgadas. Este proceso se realiza mediante un sistema de topo misil dirigido, lo que minimiza las afectaciones al entorno urbano.
- **Postes**: Durante los meses de octubre y noviembre se realizó la instalación de postes, con sus respectivas instalaciones de iluminarias LED, quedando solo pendiente la conexión y energización de las mismas

Valor del contrato inicial: $ 836’362.735,00
Valor del Adicional 1: $ 405.365.172
Valor del Adicional 2: 53.532.331,51. en valor y tiempo
Valor total: $ 1.295’.260.238,51
AVANCE EJECUTADO: 65.12% con **ATRASO**: 23.63%, con corte al 16 de diciembre del 2024

Beneficios para la Comunidad:

- **Mayor Eficiencia Energética:** Las nuevas luminarias LED consumen menos energía, lo que se traduce en una reducción de los costos operativos para el municipio y en una menor huella de carbono.
- **Mejor Iluminación:** Las luminarias LED proporcionan una luz más blanca y uniforme, lo que mejora la visibilidad y la seguridad en las vías públicas.
- **Mayor Durabilidad:** Las tecnologías LED tienen una vida útil significativamente mayor que las luminarias tradicionales, lo que reduce los costos de mantenimiento y reemplazos.
- **Menor Impacto Ambiental:** La reducción en el consumo de energía y la utilización de materiales más amigables con el medio ambiente contribuyen a disminuir la contaminación y a proteger el ecosistema.
- **Estética Urbana:** La nueva infraestructura de alumbrado público le dará a la ciudad un aspecto más moderno y atractivo.
- **Aumento de la Seguridad Pública:** Una iluminación adecuada en espacios públicos reduce la criminalidad y mejora la percepción de seguridad de los residentes, creando entornos más seguros y cómodos para todos.

Imagen No. 1 Seguimiento técnico

Imagen No. 2 Excavaciones topomisil

<u>Contrato 290 de 2023 - Lote 7:</u> Se encuentra localizado en la Avenida La Rosita, desde la Carrera 17 hasta la Carrera 27 del Municipio de Bucaramanga, sirve como un importante corredor que conecta diferentes áreas de Bucaramanga, facilitando el acceso a lugares relevantes por parte de estudiantes, trabajadores de los distintos sectores económicos, desde la zona céntrica, oriental y occidental del municipio. Desde el pasado 20 de noviembre, anterior fecha de terminación del contrato, cuyas causales que habían generado la Suspensión N.º 3 ya fueron superadas y por lo tanto, se establece en común acuerdo el reinicio 3 de las actividades de obra a partir del 13 de Diciembre con fecha de terminación el 31 de Diciembre del 2024

Actividades en Ejecución:

- **Demolición y Excavación**: Se están realizando trabajos de remoción de infraestructura existente con el fin de preparar el terreno para las nuevas instalaciones.
- **Construcción de Cajas de Alumbrado**: Se están construyendo las bases donde se fijarán las nuevas luminarias LED, asegurando una instalación sólida y duradera.
- **Reemplazo de Ductería**: Se está llevando a cabo la sustitución de la antigua red de tuberías, con más de 20 años de antigüedad, por nuevas tuberías de polietileno de 2 pulgadas. Este proceso se realiza mediante un sistema de topomisil dirigido, lo que minimiza las afectaciones al entorno urbano.
- **Postes**: Durante los meses de octubre y noviembre se realizó la instalación de postes, con sus respectivas instalaciones de iluminarias LED, quedando solo pendiente la conexión y energización de las mismas

Valor del contrato inicial: $ 897’152.256,00
Valor del Adicional 1: $ 310.247.632,98
Valor del Adicional 2: $ 111.009.116,02 en valor y tiempo
Valor total: $ 1.318’.409.005
AVANCE EJECUTADO: 70.40% con **ATRASO**: 16.21%, con corte al 16 de diciembre del 2024.

Beneficios para la Comunidad:

- **Mayor Eficiencia Energética:** Las nuevas luminarias LED consumen menos energía, lo que se traduce en una reducción de los costos operativos para el municipio y en una menor huella de carbono.
- **Mejor Iluminación:** Las luminarias LED proporcionan una luz más blanca y uniforme, lo que mejora la visibilidad y la seguridad en las vías públicas.

- **Mayor Durabilidad:** Las tecnologías LED tienen una vida útil significativamente mayor que las luminarias tradicionales, lo que reduce los costos de mantenimiento y reemplazos.
- **Menor Impacto Ambiental:** La reducción en el consumo de energía y la utilización de materiales más amigables con el medio ambiente contribuyen a disminuir la contaminación y a proteger el ecosistema.
- **Estética Urbana:** La nueva infraestructura de alumbrado público le dará a la ciudad un aspecto más moderno y atractivo.
- **Aumento de la Seguridad Pública:** Una iluminación adecuada en espacios públicos reduce la criminalidad y mejora la percepción de seguridad de los residentes, creando entornos más seguros y cómodos para todos.

Imagen No. 1 Reunión Interventoría y Contratista

Imagen No. 2 Seguimiento técnico

Descripción del Proyecto

Nombre del Proyecto	Código BPIN	Valor Vigencia Proyecto	Valor Total Proyecto
MANTENIMIENTO DEL SISTEMA DE ALUMBRADO PÚBLICO DEL MUNICIPIO DE BUCARAMANGA.	2024680010189	$ 17.919.939.774,6	$81.406.738.427,11

Descripción de actividades desarrolladas

Dentro del proyecto de mantenimiento del sistema de alumbrado público del municipio de Bucaramanga, se encuentran plasmados los siguientes contratos, los cuales se encuentran algunos en procesos de publicación en la plataforma de SECOP II, en estructuración o viabilidad jurídica, pero que a la fecha cuentan con CDP (Certificado de Disponibilidad Presupuestal):

- Compraventa de luminarias de tecnología LED para el mantenimiento de alumbrado público de Bucaramanga 2024. $ 12.511.229.220 adjudica en SECOP II con numero de proceso SI-AL-SASI-001-2024.
- Actividades de poda para el despeje de luminarias y redes que interfieren con el alumbrado público en el municipio de Bucaramanga. $ 1.203.765.546,59 en estructuración y viabilidad jurídica.

Contrato 187 de 2024 – MANTENIMIENTO DEL ALUMBRADO PUBLICO DEL MUNICIPIO DE BUCARAMANGA.: Mediante el proceso SI-SI-LP-001-2024 en donde se adelantó la invitación abierta a presentar propuestas por parte del Municipio de Bucaramanga; para el objeto ” MANTENIMIENTO DEL ALUMBRADO PUBLICO DEL MUNICIPIO DE BUCARAMANGA.”; una vez realizada la evaluación de las propuestas recibidas, por parte del comité evaluador fue seleccionado el proponente BIO MAQUINARIA Y EQUIPOS SAS Se adelanto el contrato 187-2024; con el objeto de realizar MANTENIMIENTO DEL ALUMBRADO PUBLICO DEL MUNICIPIO DE BUCARAMANGA LOTE 1,del municipio de Bucaramanga con base en las PQR’s reportadas por la comunidad del área metropolitana del municipio de Bucaramanga.

Ubicación: El proyecto se encuentra dirigido para el municipio de Bucaramanga.
Impacto: Este importante proyecto tiene un impacto significativo en el área metropolitana de Bucaramanga, porque permite que el alumbrado público del municipio esté funcionando al 100 % de capacidad, beneficiando a la población y ayudando a reducir lugares oscuros contribuyendo a la seguridad del municipio. El proyecto se dirige a las siguientes ubicaciones:

- Comuna 6
- Comuna 10
- Comuna 11
- Comuna 12
- Comuna 16
- VIADUCTO PROVINCIAL Y VIAS PRINCIPALES

Actividades en ejecución:
- Cambio de luminarias en daño
- Instalación de tapas antivandálicas
- Mantenimiento de redes de energía
- Instalación de cableado aéreo y subterráneo por reposición
- Instalación de nuevos puntos de energía
- Mantenimientos de tableros de distribución

Valor del contrato inicial: $ 697.620.210
Valor total: $ 697.620.210
Avance físico ejecutado En ejecución- Fecha de finalización, 31 de diciembre de 2024

Beneficios para la Comunidad:

1. Mejora de la seguridad pública
- Reducción de delitos: Un alumbrado público adecuado reduce la incidencia de delitos al mejorar la visibilidad en las calles, parques y otras áreas públicas, lo que dificulta la comisión de delitos como robos, agresiones o vandalismo.
- Prevención de accidentes: Las calles bien iluminadas disminuyen el riesgo de accidentes de tráfico, especialmente durante la noche, al ofrecer una mejor visibilidad para los conductores y peatones.

2. Fomento de la movilidad y accesibilidad
- Mayor confianza para transitar: Un buen sistema de alumbrado público proporciona seguridad tanto a peatones como a ciclistas y conductores, fomentando la movilidad nocturna y permitiendo que la comunidad se desplace con mayor tranquilidad.

- Accesibilidad en espacios públicos: Parques, plazas y áreas recreativas iluminadas adecuadamente pueden ser utilizadas por la comunidad en horarios nocturnos, mejorando la accesibilidad a espacios públicos.

3. Aumento de la calidad de vida

- Bienestar y tranquilidad: Un entorno bien iluminado genera un sentimiento de bienestar y tranquilidad en la comunidad, ya que la luz en espacios públicos ofrece comodidad y facilita la interacción social.
- Promoción de actividades recreativas: La iluminación pública adecuada permite que las personas realicen actividades recreativas, deportivas o sociales durante la noche, lo cual contribuye a la vida comunitaria y el esparcimiento.

4. Sostenibilidad y eficiencia energética

- Uso de tecnologías eficientes: Los contratos de mantenimiento de alumbrado público suelen incluir la implementación de tecnologías más eficientes, como las luces LED, que reducen el consumo de energía y los costos operativos. Esto contribuye a la sostenibilidad energética de la comunidad.
- Reducción de emisiones de carbono: La implementación de sistemas de iluminación de bajo consumo energético disminuye la huella de carbono de la comunidad, alineándose con los objetivos de sostenibilidad medioambiental.

5. Mantenimiento y actualización continua

- Respuestas rápidas a fallos: El contrato de mantenimiento asegura una respuesta rápida ante cualquier falla en el sistema de alumbrado, lo que minimiza los períodos de oscuridad en la vía pública y mantiene la seguridad.
- Mejora continua de la infraestructura: El mantenimiento regular incluye la inspección, reparación y sustitución de las luminarias, lo que garantiza que el sistema de alumbrado público esté siempre en buen estado y funcione de manera óptima.

6. Impacto en el desarrollo económico

- Atractivo para inversionistas y turistas: Las zonas bien iluminadas suelen ser más atractivas para los inversionistas, comerciantes y turistas, lo que puede favorecer el crecimiento económico local.
- Fomento del comercio local: Los comercios en áreas bien iluminadas se benefician de un mayor flujo de clientes, lo que contribuye a la actividad económica en la comunidad.

7. Mejor calidad visual y ambiental

- Reducción de la contaminación lumínica: Un contrato de mantenimiento bien gestionado puede ayudar a reducir la contaminación lumínica, mediante el uso de tecnología que distribuye la luz de manera eficiente y dirige el brillo solo hacia las áreas necesarias.
- Estética y valorización urbana: La iluminación adecuada también contribuye a la estética de la ciudad, haciendo que las calles y plazas se vean más atractivas, lo que puede mejorar la percepción pública de la zona.

8. Fortalecimiento del sentido de comunidad

- Sensación de pertenencia: Las áreas bien iluminadas fomentan una sensación de pertenencia y seguridad entre los residentes, ya que las personas se sienten parte activa de una comunidad bien cuidada.
- Incremento en la participación ciudadana: La inversión en infraestructura pública, como el alumbrado, puede incentivar a los ciudadanos a involucrarse más en asuntos comunitarios, ya que se percibe un esfuerzo conjunto por mejorar la calidad de vida.

Contrato 188 de 2024 – MANTENIMIENTO DEL ALUMBRADO PUBLICO DEL MUNICIPIO DE BUCARAMANGA.: Mediante el proceso SI-SI-LP-001-2024 en donde se adelantó la invitación abierta a presentar propuestas por parte del Municipio de Bucaramanga; para el objeto ”MANTENIMIENTO DEL ALUMBRADO PUBLICO DEL MUNICIPIO DE BUCARAMANGA.”; una vez realizada la evaluación de las propuestas recibidas, por parte del comité evaluador fue seleccionado el proponente OCCIDENTAL DE COLOMBIA .Se adelanto el contrato 188-2024; con el objeto de realizar MANTENIMIENTO DEL ALUMBRADO PUBLICO DEL MUNICIPIO DE BUCARAMANGA LOTE 2,del municipio de Bucaramanga con base en las PQR’s reportadas por la comunidad del área metropolitana del municipio de Bucaramanga.

Ubicación: El proyecto se encuentra dirigido para el municipio de Bucaramanga.
Impacto: Este importante proyecto tiene un impacto significativo en el área metropolitana de Bucaramanga, porque permite que el alumbrado público del municipio esté funcionando al 100 % de capacidad, beneficiando a la población y ayudando a reducir lugares oscuros contribuyendo a la seguridad del municipio. El proyecto se dirige a las siguientes ubicaciones:

- Comuna 2
- Comuna 7
- Comuna 13
- Comuna 17
- Corregimiento 1

Actividades en ejecución:

- Cambio de luminarias en daño
- Instalación de tapas antivandálicas
- Mantenimiento de redes de energía
- Instalación de cableado aéreo y subterráneo por reposición
- Instalación de nuevos puntos de energía
- Mantenimientos de tableros de distribución

Valor del contrato inicial: $ 603.511.578
Valor total: $ 603.511.578
Avance físico ejecutado En ejecución- Fecha de finalización, 31 de diciembre de 2024

Beneficios para la Comunidad:

1. Mejora de la seguridad pública

- Reducción de delitos: Un alumbrado público adecuado reduce la incidencia de delitos al mejorar la visibilidad en las calles, parques y otras áreas públicas, lo que dificulta la comisión de delitos como robos, agresiones o vandalismo.
- Prevención de accidentes: Las calles bien iluminadas disminuyen el riesgo de accidentes de tráfico, especialmente durante la noche, al ofrecer una mejor visibilidad para los conductores y peatones.

2. Fomento de la movilidad y accesibilidad

- Mayor confianza para transitar: Un buen sistema de alumbrado público proporciona seguridad tanto a peatones como a ciclistas y conductores, fomentando la movilidad nocturna y permitiendo que la comunidad se desplace con mayor tranquilidad.
- Accesibilidad en espacios públicos: Parques, plazas y áreas recreativas iluminadas adecuadamente pueden ser utilizadas por la comunidad en horarios nocturnos, mejorando la accesibilidad a espacios públicos.

3. Aumento de la calidad de vida

- Bienestar y tranquilidad: Un entorno bien iluminado genera un sentimiento de bienestar y tranquilidad en la comunidad, ya que la luz en espacios públicos ofrece comodidad y facilita la interacción social.
- Promoción de actividades recreativas: La iluminación pública adecuada permite que las personas realicen actividades recreativas, deportivas o sociales durante la noche, lo cual contribuye a la vida comunitaria y el esparcimiento.

4. Sostenibilidad y eficiencia energética

- Uso de tecnologías eficientes: Los contratos de mantenimiento de alumbrado público suelen incluir la implementación de tecnologías más eficientes, como las luces LED, que reducen el consumo de energía y los costos operativos. Esto contribuye a la sostenibilidad energética de la comunidad.
- Reducción de emisiones de carbono: La implementación de sistemas de iluminación de bajo consumo energético disminuye la huella de carbono de la comunidad, alineándose con los objetivos de sostenibilidad medioambiental.

5. Mantenimiento y actualización continua

- Respuestas rápidas a fallos: El contrato de mantenimiento asegura una respuesta rápida ante cualquier falla en el sistema de alumbrado, lo que minimiza los períodos de oscuridad en la vía pública y mantiene la seguridad.
- Mejora continua de la infraestructura: El mantenimiento regular incluye la inspección, reparación y sustitución de las luminarias, lo que garantiza que el sistema de alumbrado público esté siempre en buen estado y funcione de manera óptima.

6. Impacto en el desarrollo económico

- Atractivo para inversionistas y turistas: Las zonas bien iluminadas suelen ser más atractivas para los inversionistas, comerciantes y turistas, lo que puede favorecer el crecimiento económico local.
- Fomento del comercio local: Los comercios en áreas bien iluminadas se benefician de un mayor flujo de clientes, lo que contribuye a la actividad económica en la comunidad.

7. Mejor calidad visual y ambiental

- Reducción de la contaminación lumínica: Un contrato de mantenimiento bien gestionado puede ayudar a reducir la contaminación lumínica, mediante el uso de tecnología que distribuye la luz de manera eficiente y dirige el brillo solo hacia las áreas necesarias.
- Estética y valorización urbana: La iluminación adecuada también contribuye a la estética de la ciudad, haciendo que las calles y plazas se vean más atractivas, lo que puede mejorar la percepción pública de la zona.

8. Fortalecimiento del sentido de comunidad

- Sensación de pertenencia: Las áreas bien iluminadas fomentan una sensación de pertenencia y seguridad entre los residentes, ya que las personas se sienten parte activa de una comunidad bien cuidada.
- Incremento en la participación ciudadana: La inversión en infraestructura pública, como el alumbrado, puede incentivar a los ciudadanos a involucrarse más en asuntos comunitarios, ya que se percibe un esfuerzo conjunto por mejorar la calidad de vida.

Contrato 189 de 2024 – MANTENIMIENTO DEL ALUMBRADO PUBLICO DEL MUNICIPIO DE BUCARAMANGA.: Mediante el proceso SI-SI-LP-001-2024 en donde se adelantó la invitación abierta a presentar propuestas por parte del Municipio de Bucaramanga; para el objeto ”MANTENIMIENTO DEL ALUMBRADO PUBLICO DEL MUNICIPIO DE BUCARAMANGA.”; una vez realizada la evaluación de las propuestas recibidas, por parte del comité evaluador fue seleccionado el proponente SOSDOM SA .Se adelanto el contrato 189-2024; con el objeto de realizar MANTENIMIENTO DEL ALUMBRADO PUBLICO DEL MUNICIPIO DE BUCARAMANGA LOTE 3,del municipio de Bucaramanga con base en las PQR’s reportadas por la comunidad del área metropolitana del municipio de Bucaramanga.

Ubicación: El proyecto se encuentra dirigido para el municipio de Bucaramanga.
Impacto: Este importante proyecto tiene un impacto significativo en el área metropolitana de Bucaramanga, porque permite que el alumbrado público del municipio esté funcionando al 100 % de capacidad, beneficiando a la población y ayudando a reducir lugares oscuros contribuyendo a la seguridad del municipio. El proyecto se dirige a las siguientes ubicaciones:

- Comuna 3
- Comuna 4
- Comuna 8
- Comuna 14
- Corregimiento 2

Actividades en ejecución:

- Cambio de luminarias en daño
- Instalación de tapas antivandálicas
- Mantenimiento de redes de energía
- Instalación de cableado aéreo y subterráneo por reposición
- Instalación de nuevos puntos de energía
- Mantenimientos de tableros de distribución

Valor del contrato inicial: $ 564.666.008
Valor total: $ 564.666.008
Avance físico ejecutado En ejecución- Fecha de finalización, 31 de diciembre de 2024

Beneficios para la Comunidad:

1. Mejora de la seguridad pública

- Reducción de delitos: Un alumbrado público adecuado reduce la incidencia de delitos al mejorar la visibilidad en las calles, parques y otras áreas públicas, lo que dificulta la comisión de delitos como robos, agresiones o vandalismo.
- Prevención de accidentes: Las calles bien iluminadas disminuyen el riesgo de accidentes de tráfico, especialmente durante la noche, al ofrecer una mejor visibilidad para los conductores y peatones.

2. Fomento de la movilidad y accesibilidad

- Mayor confianza para transitar: Un buen sistema de alumbrado público proporciona seguridad tanto a peatones como a ciclistas y conductores, fomentando la movilidad nocturna y permitiendo que la comunidad se desplace con mayor tranquilidad.
- Accesibilidad en espacios públicos: Parques, plazas y áreas recreativas iluminadas adecuadamente pueden ser utilizadas por la comunidad en horarios nocturnos, mejorando la accesibilidad a espacios públicos.

3. Aumento de la calidad de vida

- Bienestar y tranquilidad: Un entorno bien iluminado genera un sentimiento de bienestar y tranquilidad en la comunidad, ya que la luz en espacios públicos ofrece comodidad y facilita la interacción social.
- Promoción de actividades recreativas: La iluminación pública adecuada permite que las personas realicen actividades recreativas, deportivas o sociales durante la noche, lo cual contribuye a la vida comunitaria y el esparcimiento.

4. Sostenibilidad y eficiencia energética

- Uso de tecnologías eficientes: Los contratos de mantenimiento de alumbrado público suelen incluir la implementación de tecnologías más eficientes, como las luces LED, que reducen el consumo de energía y los costos operativos. Esto contribuye a la sostenibilidad energética de la comunidad.
- Reducción de emisiones de carbono: La implementación de sistemas de iluminación de bajo consumo energético disminuye la huella de carbono de la comunidad, alineándose con los objetivos de sostenibilidad medioambiental.

5. Mantenimiento y actualización continua

- Respuestas rápidas a fallos: El contrato de mantenimiento asegura una respuesta rápida ante cualquier falla en el sistema de alumbrado, lo que minimiza los períodos de oscuridad en la vía pública y mantiene la seguridad.
- Mejora continua de la infraestructura: El mantenimiento regular incluye la inspección, reparación y sustitución de las luminarias, lo que garantiza que el sistema de alumbrado público esté siempre en buen estado y funcione de manera óptima.

6. Impacto en el desarrollo económico

- Atractivo para inversionistas y turistas: Las zonas bien iluminadas suelen ser más atractivas para los inversionistas, comerciantes y turistas, lo que puede favorecer el crecimiento económico local.
- Fomento del comercio local: Los comercios en áreas bien iluminadas se benefician de un mayor flujo de clientes, lo que contribuye a la actividad económica en la comunidad.

7. Mejor calidad visual y ambiental

- Reducción de la contaminación lumínica: Un contrato de mantenimiento bien gestionado puede ayudar a reducir la contaminación lumínica, mediante el uso de tecnología que distribuye la luz de manera eficiente y dirige el brillo solo hacia las áreas necesarias.
- Estética y valorización urbana: La iluminación adecuada también contribuye a la estética de la ciudad, haciendo que las calles y plazas se vean más atractivas, lo que puede mejorar la percepción pública de la zona.

8. Fortalecimiento del sentido de comunidad

- Sensación de pertenencia: Las áreas bien iluminadas fomentan una sensación de pertenencia y seguridad entre los residentes, ya que las personas se sienten parte activa de una comunidad bien cuidada.
- Incremento en la participación ciudadana: La inversión en infraestructura pública, como el alumbrado, puede incentivar a los ciudadanos a involucrarse más en asuntos comunitarios, ya que se percibe un esfuerzo conjunto por mejorar la calidad de vida.

Contrato 199 de 2024 – MANTENIMIENTO DEL ALUMBRADO PUBLICO DEL MUNICIPIO DE BUCARAMANGA.: Mediante el proceso SI-SI-LP-001-2024 en donde se adelantó la invitación abierta a presentar propuestas por parte del Municipio de Bucaramanga; para el objeto ”MANTENIMIENTO DEL ALUMBRADO PUBLICO DEL MUNICIPIO DE BUCARAMANGA.”; una vez realizada la evaluación de las propuestas recibidas, por parte del comité evaluador fue seleccionado el proponente CONSORCIO MANTENIMIENTO DIKARM-2024.Se adelanto el contrato 199-2024; con el objeto de realizar MANTENIMIENTO DEL ALUMBRADO PUBLICO DEL MUNICIPIO DE BUCARAMANGA LOTE 4,del municipio de Bucaramanga con base en las PQR’s reportadas por la comunidad del área metropolitana del municipio de Bucaramanga.

Ubicación: El proyecto se encuentra dirigido para el municipio de Bucaramanga.
Impacto: Este importante proyecto tiene un impacto significativo en el área metropolitana de Bucaramanga, porque permite que el alumbrado público del municipio este funcionando al 100 % de capacidad, beneficiando a la población y ayudando a reducir lugares oscuros contribuyendo a la seguridad del municipio. El proyecto se dirige a las siguientes ubicaciones:

- Comuna 1
- Comuna 5
- Comuna 9
- Comuna 15
- Corregimiento 3

Actividades en ejecución:
- Cambio de luminarias en daño
- Instalación de tapas antivandálicas
- Mantenimiento de redes de energía
- Instalación de cableado aéreo y subterráneo por reposición
- Instalación de nuevos puntos de energía
- Mantenimientos de tableros de distribución

Valor del contrato inicial: $ 619.597.399,45
Valor total: $ 619.597.399,45
Avance físico ejecutado En ejecución- Fecha de finalización, 31 de diciembre de 2024

Beneficios para la Comunidad:

1. Mejora de la seguridad pública
- Reducción de delitos: Un alumbrado público adecuado reduce la incidencia de delitos al mejorar la visibilidad en las calles, parques y otras áreas públicas, lo que dificulta la comisión de delitos como robos, agresiones o vandalismo.
- Prevención de accidentes: Las calles bien iluminadas disminuyen el riesgo de accidentes de tráfico, especialmente durante la noche, al ofrecer una mejor visibilidad para los conductores y peatones.

2. Fomento de la movilidad y accesibilidad
- Mayor confianza para transitar: Un buen sistema de alumbrado público proporciona seguridad tanto a peatones como a ciclistas y conductores, fomentando la movilidad nocturna y permitiendo que la comunidad se desplace con mayor tranquilidad.

- Accesibilidad en espacios públicos: Parques, plazas y áreas recreativas iluminadas adecuadamente pueden ser utilizadas por la comunidad en horarios nocturnos, mejorando la accesibilidad a espacios públicos.

3. Aumento de la calidad de vida

- Bienestar y tranquilidad: Un entorno bien iluminado genera un sentimiento de bienestar y tranquilidad en la comunidad, ya que la luz en espacios públicos ofrece comodidad y facilita la interacción social.
- Promoción de actividades recreativas: La iluminación pública adecuada permite que las personas realicen actividades recreativas, deportivas o sociales durante la noche, lo cual contribuye a la vida comunitaria y el esparcimiento.

4. Sostenibilidad y eficiencia energética

- Uso de tecnologías eficientes: Los contratos de mantenimiento de alumbrado público suelen incluir la implementación de tecnologías más eficientes, como las luces LED, que reducen el consumo de energía y los costos operativos. Esto contribuye a la sostenibilidad energética de la comunidad.
- Reducción de emisiones de carbono: La implementación de sistemas de iluminación de bajo consumo energético disminuye la huella de carbono de la comunidad, alineándose con los objetivos de sostenibilidad medioambiental.

5. Mantenimiento y actualización continua

- Respuestas rápidas a fallos: El contrato de mantenimiento asegura una respuesta rápida ante cualquier falla en el sistema de alumbrado, lo que minimiza los períodos de oscuridad en la vía pública y mantiene la seguridad.
- Mejora continua de la infraestructura: El mantenimiento regular incluye la inspección, reparación y sustitución de las luminarias, lo que garantiza que el sistema de alumbrado público esté siempre en buen estado y funcione de manera óptima.

6. Impacto en el desarrollo económico

- Atractivo para inversionistas y turistas: Las zonas bien iluminadas suelen ser más atractivas para los inversionistas, comerciantes y turistas, lo que puede favorecer el crecimiento económico local.
- Fomento del comercio local: Los comercios en áreas bien iluminadas se benefician de un mayor flujo de clientes, lo que contribuye a la actividad económica en la comunidad.

7. Mejor calidad visual y ambiental

- Reducción de la contaminación lumínica: Un contrato de mantenimiento bien gestionado puede ayudar a reducir la contaminación lumínica, mediante el uso de tecnología que distribuye la luz de manera eficiente y dirige el brillo solo hacia las áreas necesarias.
- Estética y valorización urbana: La iluminación adecuada también contribuye a la estética de la ciudad, haciendo que las calles y plazas se vean más atractivas, lo que puede mejorar la percepción pública de la zona.

8. Fortalecimiento del sentido de comunidad

- Sensación de pertenencia: Las áreas bien iluminadas fomentan una sensación de pertenencia y seguridad entre los residentes, ya que las personas se sienten parte activa de una comunidad bien cuidada.
- Incremento en la participación ciudadana: La inversión en infraestructura pública, como el alumbrado, puede incentivar a los ciudadanos a involucrarse más en asuntos comunitarios, ya que se percibe un esfuerzo conjunto por mejorar la calidad de vida.

Descripción del proyecto

Nombre del Proyecto	Código BPIN	Valor Vigencia Proyecto	Valor Total Proyecto
FORTALECIMIENTO DE LA ADMINISTRACIÓN Y OPERACIÓN DE ALUMBRADO PÚBLICO 2024-2027 BUCARAMANGA.	2024680010192	$ 13.091.968.522,17	$ 76.321.596.723,88

Descripción de actividades desarrolladas

Dentro de este proyecto se encuentra relacionado todo lo que aporta al fortalecimiento de la operación de la oficina de alumbrado público desde el periodo de Julio de 2024 hasta el 30 de noviembre de 2024, como se relaciona en la siguiente imagen:

DETALLE	VALOR COMPROMETIDO
DISTRIBUCION ENERGIA ELECTRICA MUNICIPAL - ALUMBRADO URBANO Y RURAL	$ 8.801.675.642,00
PROFESIONALES CONTRATISTAS - ABOGADOS	$ 139.366.666,68
PROFESIONALES CONTRATISTAS - ARQUITECTOS	$ 21.500.000,00
PROFESIONALES CONTRATISTAS - ING CIVILES	$ 47.183.333,34
PROFESIONALES EN GENERAL	$ 631.866.666,70
COMUNICACIONES TELEFONICAS Y LOCALES Y DE LARGA DISTANCIA	$ 45.217.624,15
PROFESIONALES CONTRATISTAS - TECNICOS	$ 134.130.000,00
TOTAL	**$ 9.820.939.932,87**

En el rubro mencionado de Distribución de Energía eléctrica se comprometieron los recursos mencionados con el fin de cancelar la facturación de la cuenta padre del municipio de Bucaramanga, junto con la factura de la oficina de alumbrado público.

Los profesionales contratados a la fecha son para el funcionamiento de las distintas actividades de la entidad los cuales se especifican de la siguiente manera:

- 7 abogados.
- 2 arquitectos.
- 3 ingenieros civiles.
- 29 profesionales en general.
- 17 técnicos.

Dentro del mismo proyecto mencionado se encuentran plasmados los siguientes contratos, los cuales se encuentran algunos en procesos de publicación en la plataforma de SECOP II, en estructuración o viabilidad jurídica, pero que a la fecha cuentan con CDP (Certificado de Disponibilidad Presupuestal):

- Adquisición de herramientas, equipos y elementos de protección personal para el personal técnico operativo de la oficina de alumbrado público del municipio de Bucaramanga. $64.838.862,00 en estructuración y viabilidad jurídica.

6.OTROS PROYECTOS CONTRATADOS Y QUE SE ENCUENTRAN EN EJECUCION POR LA SECRETARIA DE INFRAESTRUCTURA LA CUAL NO ES ORDENADORA DE GASTO

6.1 CONTRATO DE OBRA 106 de 2023 -: CONSORCIO GAITAN "CONSTRUCCION DE OBRAS DE MITIGACION Y ESTABILIZACION EN EL BARRIO GAITAN, ESCARPA NORTE, SECCIONES 1-2-3 DEL MUNICIPIO DE BUCARAMANGA, DEPARTAMENTO DE SANTANDER"

Valor del contrato:	$ 16.639.364.368,41
Valor adicional:	$ 8.280.769.506,54
Valor total:	$ 24.920.133.874,95
Plazo inicial:	Trece (13) meses
Plazo adicional:	Cuatro (04) meses
Plazo total:	Diecisiete (17) meses
Fecha de inicio:	01 de agosto de 2023
Fecha de terminación:	30 de agosto de 2024
Nueva fecha de terminación:	30 de diciembre de 2024
Porcentaje avance:	99,9%

ESTADO DEL CONTRATO: El contrato se encuentra en finalización, culminando con todas las actividades.

Imagen: Obra Gaitán

6.3 CONTRATO DE OBRA 104 de 2023 -: CONSORCIO GESA "CONSTRUCCION DE OBRAS DE MITIGACION Y ESTABILIZACION EN LOS SECTORES LA GLORIA, NAZARETH Y PABLO VI DEL MUNICIPIO DE BUCARAMANGA, DEPARTAMENTO DE SANTANDER".

Valor fiscal:	$ 64.809.568.908,48
Valor adicional:	$ 32.350.733.687,52
Valor total:	$ 97.160.302.596,00
Plazo inicial:	Doce (12) meses
Plazo adicional:	Cuatro (04) meses
Plazo total:	Dieciséis (16) meses
Fecha de inicio:	29 de agosto de 2023
Fecha de terminación:	28 de agosto de 2024
Nueva Fecha de terminación:	28 de diciembre de 2024
Porcentaje avance:	99,42 %

ESTADO DEL CONTRATO: El contrato se encuentra en finalización, culminando con todas las actividades

REGISTRO FOTOGRAFICO

Imagen: Frente la Gloria

Imagen: Frente Pablo VI

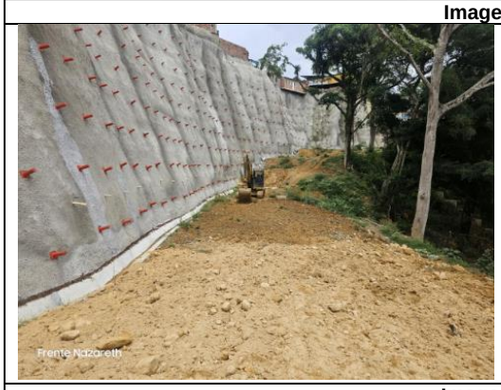
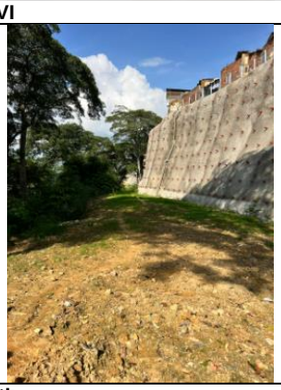

Imagen: Frente Nazareth

6.4 CONTRATO DE OBRA 69 de 2023 -: CONSORCIO LA FLORA 2023 "CONSTRUCCIÓN CANALIZACIÓN DE CAUCE: QUEBRADA LA FLORA Y LA IGLESIA PARTE ALTA, E INTERCEPTORES: A FLORA II Y LA IGLESIA PARTE ALTA MUNICIPIO DE BUCARAMANGA".

Valor fiscal:	$ 40.514.056.133,00
Plazo inicial:	Dieciocho (18) meses
Plazo adicional No 1:	Un (01) mes
Plazo adicional No 2:	Cinco (05) meses
Plazo total:	Veinticuatro (24) meses
Suspensión No 1:	04/12/2024
Reinicio No 1:	11/12/2024
Fecha de inicio:	05 de mayo de 2023
Fecha de terminación:	04 de noviembre de 2024
Nueva fecha de terminación:	10 de mayo de 2024
Porcentaje avance:	71,23%

ESTADO DEL CONTRATO: El contrato se encuentra en ejecución y se han construido 750 ML de boxculvert de 3.50*3.50 en concreto de 4.000 psi, se han realizado excavaciones de 0.0 a más de 8 metros de profundidad, 52656.42 m3, se han instalado una longitud 445 ML de colector, para el interceptor y rellenos en zanja con una cantidad acumulada de 33741.12 M3, en áreas laterales del nuevo Box construido y por encima de la losa superior de la estructura.

Imagen: Construcción de estructuras de separación, instalación de redes sanitarias y pluviales aguas abajo, y pozos de inspección para las estructuras	**Imagen:** Amarre de acero de refuerzo, instalación de cinta PVC en juntas, encofrado y fundida de concreto 4000 psi para el box culvert de 3,5x3,5 m.
Imagen: Relleno con material seleccionado a los costados y sobre el box culvert y la red del interceptor	**Imagen:** Demolición de cámaras de la canalización existente, con cargue y retiro de material a botadero certificado

6.5 RESTAURACIÓN DEL COLISEO PERALTA INMUEBLE DECLARADO BIEN DE INTERESES CULTURAL DE ÁMBITO NACIONAL EN EL MUNICIPIO DE BUCARAMANGA, SANTANDER.

Para la recuperación integral del Coliseo, fue necesario realizar gestiones para elaborar estudios técnicos y un proyecto de intervención como base para futuras obras. En 2023, el Ministerio de Cultura incluyó en su plan de acción recursos por el orden de quinientos millones de pesos ($500.000.000) para iniciar la recuperación del BICN. Como contrapartida, la Alcaldía de Bucaramanga aportó trescientos millones de pesos ($300.000.000) para cofinanciar la elaboración de los estudios técnicos y la interventoría de los mismos. El consultor ya hizo entrega de los productos de la consultoría, pero estos se encuentran en la etapa de aprobación por parte del Ministerio de Cultura.

El siete de noviembre de 2024, según el documento MC49728E2024, se realizó la radicación subsanando las observaciones previstas en el comunicado No. MC27760S2024 del 9 de agosto de 2024. A la fecha, no se ha producido un pronunciamiento por parte del gobierno Nacional. Por tanto, se ha tenido que prorrogar la suspensión No. 2 del 29 de mayo de 2024 hasta el 29 de febrero de 2025, a la espera del pronunciamiento de viabilidad del proyecto, documento soporte para la expedición de la licencia de construcción del proyecto. Estos dos documentos son hitos de cumplimiento para la finalización de los contratos derivados del convenio 3985 de 2023. A continuación, la información del convenio y contratos derivados:

Convenio Interadministrativo No. 3985-2023

Objeto	Aunar esfuerzos técnicos, administrativos y financieros para la recuperación del Coliseo Peralta – Bien de Interés Cultural de ámbito Nacional – Decreto 292 del 24 de febrero de 1975, en el municipio de Bucaramanga, Santander
Fecha de suscripción	28 de junio de 2023
Valor total	$ 800.000.000
Aportes	
Ministerio de Cultura	$500.000.000
Total aporte Ministerio	$500.000.000
Municipio de Bucaramanga	$300.000.000
Total aporte Departamento	$300.000.000
Plazo de ejecución	
Fecha de inicio	19 de julio de 2023
Término de ejecución	Hasta el 31 de diciembre del 2024
Supervisión	
Ministerio de las Culturas, las Artes y los Saberes	Arquitecta Lina María Rosales Suárez. Supervisora convenio.
Municipio de Bucaramanga Secretaría de Infraestructura	Jorge Alejando García Henao. Supervisor convenio.
Contratos derivados del convenio:	

DATOS DEL CONTRATO DE CONSULTORIA No. 253 DE 2023

DEPENDENCIA	SECRETARÍA DE INFRAESTRUCTURA BUCARAMANGA	
No. DE CONTRATO Y FECHA	253 del 29 de septiembre de 2023	
TIPO DE CONTRATO	CONTRATO DE CONSULTORIA	
CONTRANTE	MUNICIPIO DE BUCARAMANGA NIT 890.201.222-0	
OBJETO	ESTUDIO Y DISEÑO PARA EL PROYECTO DE RESTAURACIÓN DEL COLISEO PERALTA INMUEBLE DECLARADO BIEN DE INTERESES CULTURAL DE ÁMBITO NACIONAL EN EL MUNICIPIO DE BUCARAMANGA, SANTANDER	
CONTRATISTA	NOMBRE	ING INGENIERIA S.A.S
	C.C/ NIT	890405995
REPRESENTANTE LEGAL	NOMBRE	CARLOS ALBERTO BELLO AVENA
	C.C	73.106127
ORDENADOR DEL GASTO	NOMBRE	JORGE ALEJANDRO GARCÍA HENAO
	CARGO	SECRETARIO DE INFRAESTRUCTURA
	C.C	79.942.137 DE BOGOTÁ D.C.
INTERVENTOR	NOMBRE	CONSULTORIA ESTRUCTURAL Y DE CONSTRUCCIONES SAS, Representante legal Interventoría: CARLOS GABRIEL CAMACHO OBREGÓN,
	NIT.	900.160.387-5

VALOR DEL CONTRATO	$ 625.069.999	APORTE MUNICIPIO: $125.069.999,00
		APORTE MIN CULTURA: $500.000.000,00
VALOR ADICIONADO	$ 0,00	APORTE MUNICIPIO: N/A
		APORTE CONVENIDO: N/A
ANTICIPO O PAGO ANTICIPADO (CONTRATO) O DESEMBOLSO (CONVENIO) (30%)	N.A	
CDP	NÚMERO: 6209	
	FECHA: 03 de marzo de 2023	
RP	NÚMERO: 12220	
	FECHA: 05 de octubre de 2023	
PLAZO DEL CONTRATO	Fecha de Inicio:	23 de octubre de 2023
	Fecha de finalización Inicial:	1 de junio de 2024
	Fecha de suspensión:	29 de Mayo de 2024
	Duración:	Cinco (05) MESES
PORCENTAJE DE AVANCE	% FÍSCO	80%
	% FINANCIERO	80%

REGISTRO FOTOGRAFICO

Estado Fachada Actual

Estado Interior de la edificación.

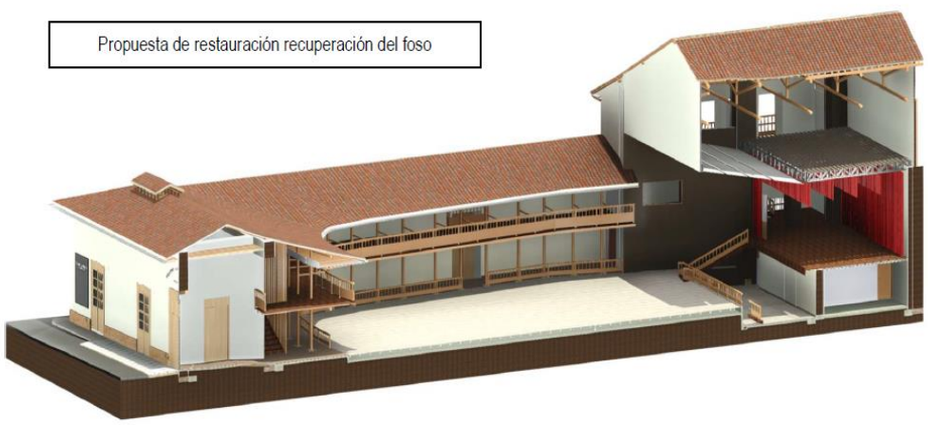

Remder Propuesta de Intervención del Peralta

ANEXO

- PRESUPUESTOS EJECUTADOS (Ejecución presupuestal)
- GASTO (Relación personal)
- GASTOS (Relación de Inversión)

ALCALDIA DE BUCARAMANGA
NIT: 890.201.222-0
INFORME DE EJECUCION CONSOLIDADA
A 31 DE DICIEMBRE DE 2024

Rubro	Descripcion Rubro	MODIFICACIONES								TOTAL OBLIGACIONES - PAGOS		Presupuesto Disponible	Saldo Por Pagar	% Ejecucion
		Presupuesto Inicial	Adicion	Credito	Contracredito	Modificaciones Acumuladas	Presupuesto Definitivo	Disponibilidades Acumuladas	Compromisos Acumulados	Obligaciones	Pagos Acumulados			
		$ 1,00				$ 2,00	3 = 1 + 2	$ 5,00	$ 7,00		$ 9,00	10 = 3 - 5	12 = 7 - 9	13 = 7 / 3
	SECRETARIA DE INFRAESTRUCTURA													
	INVERSION INFRAESTRUCTURA													
	ADQUISICION DE BIENES Y SERVICIOS													
	ADQUISICION DE SERVICIOS													
RUBRO	**PLAZA DE MERCADOS ADECUADAS EDIFICACIONES COMERCIALES**													
2.3.2.02.02.005.1709078.53122.201	PLAZA DE MERCADO ADECUADAS 201	$ -	$ -	$ 243.182.450,00	$ -	$ 243.182.450,00	$ 243.182.450,00	$ 243.182.450,00	$ 243.182.450,00	$ 39.736.307,84	$ 39.736.307,84	$ -	$ 203.446.142,16	100
2.3.2.02.02.005.1709078.53122.573	PLAZA DE MERCADO ADECUADAS 573	$ -	$ 66.428.464,70	$ -	$ 66.428.464,70	$ -	$ -	$ -	$ -	$ -	$ -	$ -	$ -	0
RUBRO	**TRANSPORTE INFRAESTRUCTURA RED VIAL REGIONAL PLACA HUELLA CONSTRUIDA CARRETERAS (EXCEPTO CARRETERAS ELEVADAS) CALLES**													
2.3.2.02.02.005.2402042.53211.201	PLACA HUELLA CONSTRUIDA 201	$ -	$ -	$ 204.396.672,00	$ -	$ 204.396.672,00	$ 204.396.672,00	$ 204.396.672,00	$ 204.396.672,00	$ 38.730.876,39	$ 38.730.876,39	$ -	$ 165.665.795,61	100
2.3.2.02.02.005.2402042.53211.289	PLACA HUELLA CONSTRUIDA 289	$ 1.972.742.460,00	$ -	$ -	$ 1.972.742.460,00	-$ 1.972.742.460,00	$ -	$ -	$ -	$ -	$ -	$ -	$ -	0
2.3.2.02.02.005.2402042.53211.389	PLACA HUELLA CONSTRUIDA 389	$ 547.763.850,00	$ -	$ -	$ 547.763.850,00	-$ 547.763.850,00	$ -	$ -	$ -	$ -	$ -	$ -	$ -	0
RUBRO	**PUENTES Y CARRETERAS ELEVADAS PUENTE CONSTRUIDO EN VIA URBANA NUEVA SERVICIOS DE LA CONSTRUCCION**													
2.3.2.02.02.005.2402061.53221.201	PUENTE CONSTRUIDO EN VIA URBANA NUEVA PUENTES Y CARRETERAS ELEVADAS 201	$ 3.249.905.143,00	$ -	$ -	$ 3.249.905.143,00	-$ 3.249.905.143,00	$ -	$ -	$ -	$ -	$ -	$ -	$ -	0
RUBRO	**VIA URBANA CONSTRUIDA CARRETERAS (EXCEPTO CARRETERAS ELEVADAS) CALLES**													
2.3.2.02.02.005.2402113.53211.230	VIA URBANA CONSTRUIDA 230	$ 3.147.387.795,00	$ -	$ -	$ 3.147.387.795,00	-$ 3.147.387.795,00	$ -	$ -	$ -	$ -	$ -	$ -	$ -	0
2.3.2.02.02.005.2402113.53211.255	VIA URBANA CONSTRUIDA 255	$ 673.162.286,00	$ -	$ -	$ 673.162.286,00	-$ 673.162.286,00	$ -	$ -	$ -	$ -	$ -	$ -	$ -	0
2.3.2.02.02.005.2402113.53211.530	VIA URBANA CONSTRUIDA 530	$ 10.935.393.148,00	$ 1.070.578.566,24	$ -	$ 12.005.971.714,24	-$ 10.935.393.148,00	$ -	$ -	$ -	$ -	$ -	$ -	$ -	0
RUBRO	**VIA URBANA MEJORADA CARRETERAS (EXCEPTO CARRETERAS ELEVADAS) CALLES**													
2.3.2.02.02.005.2402114.53211.201	VIA URBANA MEJORADA 201	$ 3.476.800.702,00	$ -	$ 11.215.230.803,00	$ 14.245.834.934,00	-$ 3.030.604.131,00	$ 446.196.571,00	$ 446.196.571,00	$ 446.196.571,00	$ 446.196.571,00	$ 446.196.571,00	$ -	$ -	100
2.3.2.02.02.005.2402114.53211.213	VIA URBANA MEJORADA 213	$ 11.523.199.298,00	$ -	$ -	$ 8.785.608.993,00	-$ 8.785.608.993,00	$ 2.737.590.305,00	$ 2.737.590.305,00	$ 2.737.590.305,00	$ 2.416.868.909,30	$ 2.416.868.909,30	$ -	$ 320.721.395,70	100
2.3.2.02.02.005.2402114.53211.289	VIA URBANA MEJORADA 289	$ 2.301.532.873,00	$ -	$ -	$ 2.301.532.873,00	-$ 2.301.532.873,00	$ -	$ -	$ -	$ -	$ -	$ -	$ -	0
RUBRO	**ANDEN DE LA RED URBANA REHABILITADO CARRETERAS (EXCEPTO CARRETERAS ELEVADAS) CALLES**													
2.3.2.02.02.005.2402127.53211.289	ANDEN DE LA RED URBANA REHABILITADO CARRETERAS (EXCEPTO CARRETERAS ELEVADAS) CALLES 289	$ 8.548.550.665,00	$ -	$ -	$ 8.548.550.665,00	-$ 8.548.550.665,00	$ -	$ -	$ -	$ -	$ -	$ -	$ -	0
2.3.2.02.02.005.2402127.53211.389	ANDEN DE LA RED URBANA REHABILITADO CARRETERAS EXCEPTO CARRETERAS ELEVADAS CALLES 389	$ 6.908.248.526,00	$ -	$ -	$ 6.908.248.526,00	-$ 6.908.248.526,00	$ -	$ -	$ -	$ -	$ -	$ -	$ -	0
RUBRO	**OTROS EDIFICIOS NO RESIDENCIALES SERVICIOS DE RESTAURACION DEL PATRIMONIO CULTURAL MATERIAL INMUEBLE**													
2.3.2.02.02.005.3302073.53129.213	SERVICIOS DE RESTAURACION DEL PATRIMONIO CULTURAL MATERIAL INMUEBLE OTROS EDIFICIOS NO RESIDENCIALES 213	$ 724.441.037,00	$ -	$ -	$ 724.441.037,00	-$ 724.441.037,00	$ -	$ -	$ -	$ -	$ -	$ -	$ -	0
RUBRO	**CARRETERAS (EXCEPTO CARRETERAS ELEVADAS) CALLES**													
2.3.2.02.02.005.4002020.53211.201	ESPACIO PUBLICO ADECUADO 201	$ -	$ -	$ 525.000.000,00	$ 525.000.000,00	$ -	$ -	$ -	$ -	$ -	$ -	$ -	$ -	0
2.3.2.02.02.005.4002020.53211.588	ESPACIO PUBLICO ADECUADO 588	$ -	$ 6.598.157.650,13	$ -	$ 6.598.157.650,13	$ -	$ -	$ -	$ -	$ -	$ -	$ -	$ -	0
RUBRO	**ESPACIO PUBLICO ADECUADO INSTALACIONES AL AIRE LIBRE PARA**													
2.3.2.02.02.005.4002020.53270.201	ESPACIO PUBLICO ADECUADO 201	$ 4.375.998.232,00	$ -	$ 1.153.734.755,00	$ 5.036.040.732,00	-$ 3.882.305.977,00	$ 493.692.255,00	$ 493.692.255,00	$ 493.692.255,00	$ 411.074.821,97	$ 347.480.394,69	$ -	$ 82.617.433,03	100
2.3.2.02.02.005.4002020.53270.267	ESPACIO PUBLICO ADECUADO 267	$ 1.363.866.641,00	$ -	$ -	$ 1.363.866.641,00	-$ 1.363.866.641,00	$ -	$ -	$ -	$ -	$ -	$ -	$ -	0
2.3.2.02.02.005.4002020.53270.289	ESPACIO PUBLICO ADECUADO 289	$ 3.945.484.929,00	$ -	$ -	$ 3.945.484.929,00	-$ 3.945.484.929,00	$ -	$ -	$ -	$ -	$ -	$ -	$ -	0
2.3.2.02.02.005.4002020.53270.588	ESPACIO PUBLICO ADECUADO 588	$ -	$ 473.307.690,00	$ -	$ 473.307.690,00	$ -	$ -	$ -	$ -	$ -	$ -	$ -	$ -	0
RUBRO	**ESPACIO PUBLICO ADECUADO OTRAS OBRAS DE INGENIERIA CIVIL**													
2.3.2.02.02.005.4002020.53270.389	ESPACIO PUBLICO ADECUADO 389	$ 4.264.067.279,00	$ -	$ -	$ 4.264.067.279,00	-$ 4.264.067.279,00	$ -	$ -	$ -	$ -	$ -	$ -	$ -	0
2.3.2.02.02.005.4002020.53290.500	ESPACIO PUBLICO ADECUADO 500	$ -	$ 1.358.682.435,82	$ -	$ 1.358.682.435,82	$ -	$ -	$ -	$ -	$ -	$ -	$ -	$ -	0

RUBRO	**ESPACIO PUBLICO ADECUADO SERVICIOS DE PARQUEADEROS**													
2.3.2.02.02.005.40020 20.67430.533	ESPACIO PUBLICO ADECUADO 533	$ -	$ 3.727.166.660,00	$ -	$ 3.727.166.660,00	$ -	$ -	$ -	$ -	$ -	$ -	$ -	$ -	0
RUBRO	**ACUEDUCTOS CONSTRUIDOS SERVICIOS GENERALES DE CONSTRUCCIN DE INSTALACIONES AL AIRE LIBRE PARA**													
2.3.2.02.02.005.40030 15.53231.201	ACUEDUCTOS CONSTRUIDOS 201	$ 10.034.316.795,00	$ -	$ -	$ 10.034.316.795,00	-$ 10.034.316.795,00	$ -	$ -	$ -	$ -	$ -	$ -	$ -	0
2.3.2.02.02.005.40030 15.53231.221	ACUEDUCTOS CONSTRUIDOS 221	$ 40.006.875,00	$ -	$ -	$ 40.006.875,00	-$ 40.006.875,00	$ -	$ -	$ -	$ -	$ -	$ -	$ -	0
2.3.2.02.02.005.40030 15.53231.289	ACUEDUCTOS CONSTRUIDOS 289	$ 328.790.410,00	$ -	$ -	$ 328.790.410,00	-$ 328.790.410,00	$ -	$ -	$ -	$ -	$ -	$ -	$ -	0
2.3.2.02.02.005.40030 15.53231.515	ACUEDUCTOS CONSTRUIDOS 515	$ -	$ 1.119.998.360,90	$ -	$ 1.119.998.360,90	$ -	$ -	$ -	$ -	$ -	$ -	$ -	$ -	0
RUBRO	**SERVICIO DE MANTENIMIENTO A LA INFRAESTRUCTURA DEPORTIVA INSTALACIONES AL AIRE LIBRE PARA**													
2.3.2.02.02.005.43010 04.53270.201	SERVICIO DE MANTENIMIENTO A LA INFRAESTRUCTURA DEPORTIVA 201	$ -	$ -	$ 188.644.372,00	$ -	$ 188.644.372,00	$ 188.644.372,00	$ 188.644.372,00	$ 188.644.372,00	$ 92.176.129,36	$ 92.176.129,36	$ -	$ 96.468.242,64	100
2.3.2.02.02.005.43010 04.53270.267	SERVICIO DE MANTENIMIENTO A LA INFRAESTRUCTURA DEPORTIVA 267	$ -	$ -	$ 624.362.094,84	$ -	$ 624.362.094,84	$ 624.362.094,84	$ 624.362.094,84	$ 624.362.094,84	$ 624.362.094,84	$ 624.362.094,84	$ -	$ -	100
RUBRO	**PARQUES RECREATIVOS ADECUADOS INSTALACIONES AL AIRE LIBRE PARA DEPORTES Y ESPARCIMIENTO**													
2.3.2.02.02.005.43010 11.53270.201	PARQUES RECREATIVOS ADECUADOS 201	$ 10.000.000.000,00	$ -	$ -	$ 10.000.000.000,00	-$ 10.000.000.000,00	$ -	$ -	$ -	$ -	$ -	$ -	$ -	0
2.3.2.02.02.005.43010 11.53270.501	PARQUES RECREATIVOS ADECUADOS 501	$ -	$ 7.349.232.770,29	$ -	$ 7.349.232.770,29	$ -	$ -	$ -	$ -	$ -	$ -	$ -	$ -	0
RUBRO	**PARQUES RECREATIVOS ADECUADOS SERVICIOS GENERALES DE CONSTRUCCION DE INSTALACIONES AL AIRE LIBRE PARA**													
2.3.2.02.02.005.43010 11.54270.201	PARQUES RECREATIVOS ADECUADOS 201	$ -	$ -	$ 105.221.228,00	$ 105.221.228,00	$ -	$ -	$ -	$ -	$ -	$ -	$ -	$ -	0
RUBRO	**SALON COMUNAL ADECUADO OTROS EDIFICIOS NO RESIDENCIALES**													
2.3.2.02.02.005.45020 03.53129.267	SALON COMUNAL ADECUADO 267	$ 45.805.048,00	$ -	$ -	$ 45.805.048,00	-$ 45.805.048,00	$ -	$ -	$ -	$ -	$ -	$ -	$ -	0
2.3.2.02.02.005.45020 03.53129.289	SALON COMUNAL ADECUADO 289	$ 328.790.410,00	$ -	$ -	$ 328.790.410,00	-$ 328.790.410,00	$ -	$ -	$ -	$ -	$ -	$ -	$ -	0
2.3.2.02.02.005.45020 03.53129.389	SALON COMUNAL ADECUADO 389	$ 1.202.901.289,00	$ -	$ -	$ 1.202.901.289,00	-$ 1.202.901.289,00	$ -	$ -	$ -	$ -	$ -	$ -	$ -	0
2.3.2.02.02.005.45020 03.53129.588	SALON COMUNAL ADECUADO 588	$ -	$ 744.489.853,50	$ -	$ 744.489.853,50	$ -	$ -	$ -	$ -	$ -	$ -	$ -	$ -	0
RUBRO	**PARQUES RECREATIVOS ADECUADOS COMERCIO AL POR MENOR DE MATERIALES DE CONSTRUCCION Y FERRETERIA PRESTADOS A COMISION O POR CONTRATA**													
2.3.2.02.02.006.43010 11.62560.201	PARQUES RECREATIVOS ADECUADOS COMERCIO AL POR MENOR DE MATERIALES DE CONSTRUCCION Y FERRETERIA PRESTADOS A COMISION O POR CONTRATA	$ 405.000.000,00	$ -	$ -	$ 405.000.000,00	-$ 405.000.000,00	$ -	$ -	$ -	$ -	$ -	$ -	$ -	0
RUBRO	**ESTUDIOS DE PREINVERSION PARA LA RED VIAL REGIONAL SERVICIOS DE INGENIERIA EN PROYECTOS DE CONSTRUCCION**													
2.3.2.02.02.008.24021 18.83321.201	ESTUDIOS DE PREINVERSION PARA LA RED VIAL REGIONAL 201	$ -	$ -	$ 1.282.056.389,00	$ 1.282.056.389,00	$ -	$ -	$ -	$ -	$ -	$ -	$ -	$ -	0
RUBRO	**ESTUDIOS Y DISEÑOS DE INFRAESTRUCTURA CULTURAL SERVICIOS DE INGENIERIA EN PROYECTOS DE CONSTRUCCION**													
2.3.2.02.02.008.33010 94.83321.201	ESTUDIOS Y DISEÑOS DE INFRAESTRUCTURA CULTURAL 201	$ -	$ -	$ 35.000.000,00	$ -	$ 35.000.000,00	$ 35.000.000,00	$ 35.000.000,00	$ 35.000.000,00	$ -	$ -	$ -	$ 35.000.000,00	100
RUBRO	**ZONAS VERDES MANTENIDAS OTROS SERVICIOS PROFESIONALES, TECNICOS Y EMPRESARIALES N.C.P.**													
2.3.2.02.02.008.40020 26.83990.201	ZONAS VERDES MANTENIDAS 201	$ 123.000.000,00	$ -	$ -	$ 123.000.000,00	-$ 123.000.000,00	$ -	$ -	$ -	$ -	$ -	$ -	$ -	0
RUBRO	**ZONAS VERDES MANTENIDAS SERVICIOS DE MANTENIMIENTO Y CUIDADO DEL PAISAJE**													
2.3.2.02.02.008.40020 26.85970.201	ZONAS VERDES MANTENIDAS 201	$ 6.996.363.205,00	$ -	$ -	$ 6.996.363.205,00	-$ 6.996.363.205,00	$ -	$ -	$ -	$ -	$ -	$ -	$ -	0
RUBRO	**ZONAS VERDES MANTENIDAS OTROS SERVICIOS DE APOYO N.C.P.**													
2.3.2.02.02.008.40020 26.85999.201	ZONAS VERDES MANTENIDAS 201	$ 242.000.000,00	$ -	$ -	$ 242.000.000,00	-$ 242.000.000,00	$ -	$ -	$ -	$ -	$ -	$ -	$ -	0
RUBRO	**SERVICIO DE SUMINISTRO DE AGUA ACUEDUCTOS Y OTROS CONDUCTOS DE SUMINISTRO DE AGUA, EXCEPTO**													
2.3.2.02.02.008.40030 48.53231.201	SERVICIO DE SUMINISTRO DE AGUA 201	$ -	$ -	$ 188.055.514,00	$ 188.055.514,00	$ -	$ -	$ -	$ -	$ -	$ -	$ -	$ -	0
RUBRO	**PARQUE RECREATIVOS ACEDUADOS OTROS SERVICIOS PROFESIONALES, TECNICOS Y EMPRESARIALES N.C.P.**													
2.3.2.02.02.008.43010 11.83990.201	PARQUE RECREATIVOS ADECUADOS 201	$ 199.320.000,00	$ -	$ -	$ 199.320.000,00	-$ 199.320.000,00	$ -	$ -	$ -	$ -	$ -	$ -	$ -	0
RUBRO	**SERVICIO DE ASISTENCIA TECNICA SERVICIOS DE ASESORAMIENTO Y REPRESENTACION JURIDICA RELATIVOS A**													

2.3.2.02.02.008.45990 31.82120.201	SERVICIO DE ASISTENCIA TECNICA 201	$ 402.800.000,00	$ -	$ -	$ 81.066.666,67	-$ 81.066.666,67	$ 321.733.333,33	$ 314.683.333,33	$ 314.683.333,33	$ 314.683.333,33	$ 314.683.333,33	$ 7.050.000,00	$ -	97,8
2.3.2.02.02.008.45990 31.82120.501	SERVICIO DE ASISTENCIA TECNICA 501	$ -	$ 332.640.000,00	$ -	$ 332.640.000,00	$ -	$ -	$ -	$ -	$ -	$ -	$ -	$ -	0
RUBRO	**SERVICIO DE ASISTENCIA TECNICA SERVICIOS DE ARQUITECTURA PARA PROYECTOS DE CONSTRUCCIONES NO**													
2.3.2.02.02.008.45990 31.83213.201	SERVICIO DE ASISTENCIA TECNICA 201	$ 893.000.000,00	$ -	$ -	$ 513.500.000,00	-$ 513.500.000,00	$ 379.500.000,00	$ 379.500.000,00	$ 379.500.000,00	$ 379.500.000,00	$ 379.500.000,00	$ -	$ -	100
2.3.2.02.02.008.45990 31.83213.501	SERVICIO DE ASISTENCIA TECNICA 501	$ -	$ 300.600.000,00	$ -	$ 300.600.000,00	$ -	$ -	$ -	$ -	$ -	$ -	$ -	$ -	0
RUBRO	**SERVICIO DE ASISTENCIA TECNICA SERVICIOS DE INGENIERIA EN PROYECTOS DE**													
2.3.2.02.02.008.45990 31.83321.201	SERVICIO DE ASISTENCIA TECNICA 201	$ 1.011.200.000,00	$ -	$ -	$ 439.176.666,69	-$ 439.176.666,69	$ 572.023.333,31	$ 565.456.666,64	$ 565.456.666,64	$ 565.456.666,64	$ 565.456.666,64	$ 6.566.666,67	$ -	98,85
2.3.2.02.02.008.45990 31.83321.501	SERVICIO DE ASISTENCIA TECNICA 501	$ -	$ 534.480.000,00	$ -	$ 534.480.000,00	$ -	$ -	$ -	$ -	$ -	$ -	$ -	$ -	0
RUBRO	**SERVICIO DE ASISTENCIA TECNICA OTROS SERVICIOS PROFESIONALES, TCNICOS Y EMPRESARIALES N.C.P.**													
2.3.2.02.02.008.45990 31.83990.201	SERVICIO DE ASISTENCIA TECNICA 201	$ 1.157.000.000,00	$ -	$ -	$ 628.483.333,33	-$ 628.483.333,33	$ 528.516.666,67	$ 528.516.666,67	$ 528.516.666,67	$ 528.516.666,67	$ 528.516.666,67	$ -	$ -	100
2.3.2.02.02.008.45990 31.83990.501	SERVICIO DE ASISTENCIA TECNICA 501	$ -	$ 675.480.000,00	$ -	$ 675.480.000,00	$ -	$ -	$ -	$ -	$ -	$ -	$ -	$ -	0
RUBRO	**SERVICIO DE ASISTENCIA TECNICA OTROS SERVICIOS DE APOYO N.C.P.**													
2.3.2.02.02.008.45990 31.85999.201	SERVICIO DE ASISTENCIA TECNICA 201	$ 536.000.000,00	$ -	$ -	$ 326.986.666,67	-$ 326.986.666,67	$ 209.013.333,33	$ 209.013.333,33	$ 209.013.333,33	$ 209.013.333,33	$ 207.180.000,00	$ -	$ -	100
2.3.2.02.02.008.45990 31.85999.501	SERVICIO DE ASISTENCIA TECNICA 501	$ -	$ 136.560.000,00	$ -	$ 136.560.000,00	$ -	$ -	$ -	$ -	$ -	$ -	$ -	$ -	0
	SERVICIOS PARA LA COMUNIDAD, SOCIALES Y PERSONALES													
RUBRO	**REDES DE ALUMBRADO PUBLICO MEJORADAS SERVICIOS DE LA ADMINISTRACION PUBLICA RELACIONADOS CON LA VIVIENDA E INFRAESTRUCTURA DE**													
2.3.2.02.02.009.21020 13.91123.289	REDES DE ALUMBRADO PUBLICO MEJORADAS 289	$ 328.790.410,00	$ -	$ -	$ 328.790.410,00	-$ 328.790.410,00	$ -	$ -	$ -	$ -	$ -	$ -	$ -	0
	INVERSION ALUMBRADO PUBLICO													
	ADQUISICION DE BIENES Y SERVICIOS													
	MATERIALES Y SUMINISTROS													
	OTROS BIENES TRANSPORTABLES (EXCEPTO PRODUCTOS METALICOS, MAQUINARIA Y													
RUBRO	**SEDES MANTENIDAS PAPEL BOND**													
2.3.2.02.01.003.45990 16.3212801.226	SEDES MANTENIDAS 226	$ 6.000.000,00	$ -	$ -	$ 6.000.000,00	-$ 6.000.000,00	$ -	$ -	$ -	$ -	$ -	$ -	$ -	0
RUBRO	**SEDES MANTENIDAS DIESEL OIL ACPM (FUEL GAS GASOIL MARINE GAS)**													
2.3.2.02.01.003.45990 16.3336103.226	SEDES MANTENIDAS 226	$ 24.000.000,00	$ -	$ -	$ 5.423.124,00	-$ 5.423.124,00	$ 18.576.876,00	$ 18.576.876,00	$ 18.576.876,00	$ -	$ -	$ -	$ 18.576.876,00	100
RUBRO	**SEDES MANTENIDAS CARTUCHOS DE IMPRESO TINTA O POLVO**													
2.3.2.02.01.003.45990 16.3699060.226	SEDES MANTENIDAS 226	$ 33.600.000,00	$ -	$ -	$ 33.600.000,00	-$ 33.600.000,00	$ -	$ -	$ -	$ -	$ -	$ -	$ -	0
	PRODUCTOS METALICOS Y PAQUETES DE SOTWARE													
RUBRO	**SEDES MANTENIDAS HERRAMIENTAS ELECTRICAS DE MANO EXCEPTO**													
2.3.2.02.01.004.45990 16.4423201.226	SEDES MANTENIDAS 226	$ 100.000.000,00	$ -	$ -	$ 100.000.000,00	-$ 100.000.000,00	$ -	$ -	$ -	$ -	$ -	$ -	$ -	0
RUBRO	**SEDES MANTENIDAS PERFORADORAS**													
2.3.2.02.01.004.45990 16.4516004.226	SEDES MANTENIDAS 226	$ 2.000.000,00	$ -	$ -	$ 2.000.000,00	-$ 2.000.000,00	$ -	$ -	$ -	$ -	$ -	$ -	$ -	0
RUBRO	**SEDES MANTENIDAS ACCESORIOS ELECTRICOS N C P**													
2.3.2.02.01.004.45990 16.4693999.226	SEDES MANTENIDAS 226	$ 2.451.484.319,00	$ -	$ -	$ 2.451.484.319,00	-$ 2.451.484.319,00	$ -	$ -	$ -	$ -	$ -	$ -	$ -	0
2.3.2.02.01.004.45990 16.4693999.253	SEDES MANTENIDAS 253	$ 798.515.681,00	$ -	$ -	$ 798.515.681,00	-$ 798.515.681,00	$ -	$ -	$ -	$ -	$ -	$ -	$ -	0
	ADQUISICION DE SERVICIOS													
	SERVICIO DE ALOJAMIENTO, SERVICIO DE SUMINISTRO DE COMIDAS Y BEBIDAS, SERVICIO DE TRANSPORTE Y SERVICIO DE DISTRIBUCION DE ELECTRICIDAD, GAS Y													
RUBRO	**SEDES MANTENIDAS SERVICIOS DE DISTRIBUCION DE ELECTRICIDAD (POR**													
2.3.2.02.02.006.45990 16.69112.226	SEDES MANTENIDAS 226	$ 11.025.000.000,00	$ -	$ -	$ 4.153.302.049,00	-$ 4.153.302.049,00	$ 6.871.697.951,00	$ 6.871.697.951,00	$ 6.871.697.951,00	$ 6.871.697.951,00	$ 6.871.697.951,00	$ -	$ -	100
2.3.2.02.02.006.45990 16.69112.253	SEDES MANTENIDAS 253	$ -	$ -	$ 1.774.000.000,00	$ 1.774.000.000,00	$ -	$ -	$ -	$ -	$ -	$ -	$ -	$ -	0
2.3.2.02.02.006.45990 16.69112.526	SEDES MANTENIDAS 526	$ -	$ 5.000.000.000,00	$ -	$ 5.000.000.000,00	$ -	$ -	$ -	$ -	$ -	$ -	$ -	$ -	0
	SERVICIOS FINANCIEROS Y SERVICIOS CONEXOS, SERVICIOS INMOBILIARIOS Y SERVICIOS DE LEASING													
RUBRO	**SEDES MANTENIDAS SERVICIOS DE ADMINISTRACION DE BIENES INMUEBLES NO RESIDENCIALES (DIFERENTES A VIVIENDA) A COMISION O POR CONTRATO**													
2.3.2.02.02.007.45990 16.72212.226	SEDES MANTENIDAS 226	$ 246.929.559,00	$ -	$ -	$ 31.428.644,00	-$ 31.428.644,00	$ 215.500.915,00	$ 215.500.915,00	$ 215.500.915,00	$ 195.423.190,00	$ 195.423.190,00	$ -	$ 20.077.725,00	100
	SERVICIOS PRESTADOS A LAS EMPRESAS Y SERVICIOS DE PRODUCCION													

RUBRO	**DOCUMENTOS DE LINEAMIENTOS TECNICOS SERVICIOS DE INGENIERIA EN PROYECTOS ENERGETICOS**													
2.3.2.02.02.008.2102008.83324.526	DOCUMENTOS DE LINEAMIENTOS TECNICOS 526	$ -	$ 2.500.000.000,00	$ -	$ 2.500.000.000,00	$ -	$ -	$ -	$ -	$ -	$ -	$ -	$ -	0
RUBRO	**SEDES MANTENIDAS SERVICIOS DE CONSULTORIA EN GESTION ADMINISTRATIVA**													
2.3.2.02.02.008.4599016.83115.226	SEDES MANTENIDAS 226	$ 50.000.000,00	$ -	$ -	$ 50.000.000,00	-$ 50.000.000,00	$ -	$ -	$ -	$ -	$ -	$ -	$ -	0
RUBRO	**SEDES MANTENIDAS SERVICIOS DE SOPORTE EN TECNOLOGIAS DE LA INFORMACION (TI)**													
2.3.2.02.02.008.4599016.83132.226	SEDES MANTENIDAS 226	$ 918.229.512,00	$ -	$ -	$ 918.229.512,00	-$ 918.229.512,00	$ -	$ -	$ -	$ -	$ -	$ -	$ -	0
2.3.2.02.02.008.4599016.83132.526	SEDES MANTENIDAS 526	$ -	$ 3.000.000.000,00	$ -	$ 3.000.000.000,00	$ -	$ -	$ -	$ -	$ -	$ -	$ -	$ -	0
RUBRO	**SEDES MANTENIDAS SERVICIOS DE TELEFONIA FIJA (ACCESO)**													
2.3.2.02.02.008.4599016.84120.226	SEDES MANTENIDAS 226	$ 60.000.000,00	$ -	$ -	$ 17.392.313,17	-$ 17.392.313,17	$ 42.607.686,83	$ 42.607.686,83	$ 42.607.686,83	$ 42.607.686,83	$ 42.607.686,83	$ -	$ -	100
RUBRO	**SEDES MANTENIDAS SERVICIOS DE PROTECCION (GUARDAS DE SEGURIDAD)**													
2.3.2.02.02.008.4599016.85250.226	SEDES MANTENIDAS 226	$ 2.142.452.068,00	$ -	$ -	$ 290.900.769,00	-$ 290.900.769,00	$ 1.851.551.299,00	$ 1.851.551.299,00	$ 1.851.551.299,00	$ 1.509.729.193,40	$ 1.509.729.193,40	$ -	$ 341.822.105,60	100
2.3.2.02.02.008.4599016.85250.526	SEDES MANTENIDAS 526	$ -	$ 370.200.000,00	$ -	$ 370.200.000,00	$ -	$ -	$ -	$ -	$ -	$ -	$ -	$ -	0
RUBRO	**SEDES MANTENIDAS SERVICIOS DE LIMPIEZA GENERAL**													
2.3.2.02.02.008.4599016.85330.226	SEDES MANTENIDAS 226	$ 34.654.893,00	$ -	$ -	$ 14.228.284,00	-$ 14.228.284,00	$ 20.426.609,00	$ 20.426.609,00	$ 20.426.609,00	$ 15.609.980,00	$ 15.609.980,00	$ -	$ 4.816.629,00	100
RUBRO	**SEDES MANTENIDAS SERVICIOS DE MANTENIMIENTO Y CUIDADO DEL PAISAJE**													
2.3.2.02.02.008.4599016.85970.226	SEDES MANTENIDAS 226	$ 1.700.000.000,00	$ -	$ -	$ 1.700.000.000,00	-$ 1.700.000.000,00	$ -	$ -	$ -	$ -	$ -	$ -	$ -	0
RUBRO	**SEDES MANTENIDAS SERVICIO DE MANTENIMIENTO Y REPARACION DE**													
2.3.2.02.02.008.4599016.8714199.226	SEDES MANTENIDAS 226	$ 34.000.000,00	$ -	$ -	$ 34.000.000,00	-$ 34.000.000,00	$ -	$ -	$ -	$ -	$ -	$ -	$ -	0
RUBRO	**SEDES MANTENIDAS SERVICIO DE MANTENIMIENTO Y REPARACION DE BATERIAS Y ACUMULADORES ELECTRICOS.**													
2.3.2.02.02.008.4599016.8715204.226	SEDES MANTENIDAS 226	$ 10.000.000,00	$ -	$ -	$ 10.000.000,00	-$ 10.000.000,00	$ -	$ -	$ -	$ -	$ -	$ -	$ -	0
RUBRO	**SEDES MANTENIDAS SERVICIO DE MANTENIMIENTO Y REPARACIN DE EQUIPOS ELCTRICOS DE ILUMINACION.**													
2.3.2.02.02.008.4599016.8715205.226	SEDES MANTENIDAS 226	$ 8.000.000.000,00	$ -	$ -	$ 4.958.333.530,51	-$ 4.958.333.530,51	$ 3.041.666.469,49	$ 3.041.666.469,49	$ 3.041.666.469,49	$ 1.555.475.033,11	$ 1.555.475.033,11	$ -	$ 1.486.191.436,38	100
RUBRO	**SERVICIO DE ASISTENCIA TECNICA SERVICIOS DE ASESORAMIENTO Y REPRESENTACION JURIDICA RELATIVOS A**													
2.3.2.02.02.008.4599031.82120.253	SERVICIO DE ASISTENCIA TECNICA 253	$ 350.000.000,00	$ -	$ -	$ 249.500.000,00	-$ 249.500.000,00	$ 100.500.000,00	$ 100.500.000,00	$ 100.500.000,00	$ 100.500.000,00	$ 100.500.000,00	$ -	$ -	100
2.3.2.02.02.008.4599031.82120.526	SERVICIO DE ASISTENCIA TECNICA 526	$ -	$ 200.000.000,00	$ -	$ 200.000.000,00	$ -	$ -	$ -	$ -	$ -	$ -	$ -	$ -	0
RUBRO	**SERVICIO DE ASISTENCIA TECNICA SERVICIOS DE ARQUITECTURA PARA PROYECTOS DE CONSTRUCCIONES NO**													
2.3.2.02.02.008.4599031.83213.253	SERVICIO DE ASISTENCIA TECNICA 253	$ 230.000.000,00	$ -	$ -	$ 210.000.000,00	-$ 210.000.000,00	$ 20.000.000,00	$ 20.000.000,00	$ 20.000.000,00	$ 20.000.000,00	$ 20.000.000,00	$ -	$ -	100
2.3.2.02.02.008.4599031.83213.526	SERVICIO DE ASISTENCIA TECNICA 526	$ -	$ 500.000.000,00	$ -	$ 500.000.000,00	$ -	$ -	$ -	$ -	$ -	$ -	$ -	$ -	0
RUBRO	**SERVICIO DE ASISTENCIA TECNICA SERVICIOS DE INGENIERIA EN PROYECTOS DE**													
2.3.2.02.02.008.4599031.83321.253	SERVICIO DE ASISTENCIA TECNICA 253	$ 230.000.000,00	$ -	$ -	$ 192.000.000,00	-$ 192.000.000,00	$ 38.000.000,00	$ 38.000.000,00	$ 38.000.000,00	$ 38.000.000,00	$ 38.000.000,00	$ -	$ -	100
2.3.2.02.02.008.4599031.83321.526	SERVICIO DE ASISTENCIA TECNICA 526	$ -	$ 400.000.000,00	$ -	$ 400.000.000,00	$ -	$ -	$ -	$ -	$ -	$ -	$ -	$ -	0
RUBRO	**SERVICIO DE ASISTENCIA TECNICA OTROS SERVICIOS PROFESIONALES, TECNICOS Y EMPRESARIALES N.C.P.**													
2.3.2.02.02.008.4599031.83990.253	SERVICIO DE ASISTENCIA TECNICA 253	$ 2.300.000.000,00	$ -	$ -	$ 1.906.000.000,00	-$ 1.906.000.000,00	$ 394.000.000,00	$ 394.000.000,00	$ 394.000.000,00	$ 394.000.000,00	$ 394.000.000,00	$ -	$ -	100
2.3.2.02.02.008.4599031.83990.526	SERVICIO DE ASISTENCIA TECNICA 526	$ -	$ 629.800.000,00	$ -	$ 629.800.000,00	$ -	$ -	$ -	$ -	$ -	$ -	$ -	$ -	0
RUBRO	**SERVICIO DE ASISTENCIA TECNICA OTROS SERVICIOS DE APOYO N.C.P.**													
2.3.2.02.02.008.4599031.85999.253	SERVICIO DE ASISTENCIA TECNICA 253	$ 600.000.000,00	$ -	$ -	$ 500.400.000,00	-$ 500.400.000,00	$ 99.600.000,00	$ 99.600.000,00	$ 99.600.000,00	$ 99.600.000,00	$ 99.600.000,00	$ -	$ -	100
2.3.2.02.02.008.4599031.85999.526	SERVICIO DE ASISTENCIA TECNICA 526	$ -	$ 100.000.000,00	$ -	$ 100.000.000,00	$ -	$ -	$ -	$ -	$ -	$ -	$ -	$ -	0
	SERVICIOS PARA LA COMUNIDAD, SOCIALES Y PERSONALES													
RUBRO	**REDES DE ALUMBRADO PUBLICO AMPLIADAS SERVICIOS DE LA ADMINISTRACION PUBLICA RELACIONADOS CON LA VIVIENDA E INFRAESTRUCTURA DE SERVICIOS PUBLICOS**													
2.3.2.02.02.009.2102010.91123.226	REDES DE ALUMBRADO PUBLICO AMPLIADAS 226	$ 2.500.000.000,00	$ -	$ -	$ 2.500.000.000,00	-$ 2.500.000.000,00	$ -	$ -	$ -	$ -	$ -	$ -	$ -	0
2.3.2.02.02.009.2102010.91123.526	REDES DE ALUMBRADO PUBLICO AMPLIADAS 526	$ -	$ 4.567.951.142,42	$ -	$ 4.567.951.142,42	$ -	$ -	$ -	$ -	$ -	$ -	$ -	$ -	0
RUBRO	**REDES DE ALUMBRADO PUBLICO CON MANTENIMIENTO SERVICIOS DE LA ADMINISTRACION PUBLICA RELACIONADOS CON LA VIVIENDA E INFRAESTRUCTURA DE**													

2.3.2.02.02.009.21020 11.91123.226	REDES DE ALUMBRADO PUBLICO CON MANTENIMIENTO 226	$ 500.000.000,00	$ -	$ -	$ 500.000.000,00	-$ 500.000.000,00	$ -	$ -	$ -	$ -	$ -	$ -	$ -	0
RUBRO	**REDES DE ALUMBRADO PUBLICO MEJORADAS SERVICIOS DE LA ADMINISTRACION PUBLICA RELACIONADOS CON LA VIVIENDA E INFRAESTRUCTURA DE**													
2.3.2.02.02.009.21020 13.91123.226	REDES DE ALUMBRADO PUBLICO MEJORADAS 226	$ 31.968.046.411,00	$ -	$ -	$ 31.968.046.411,00	-$ 31.968.046.411,00	$ -	$ -	$ -	$ -	$ -	$ -	$ -	0
2.3.2.02.02.009.21020 13.91123.526	REDES DE ALUMBRADO PUBLICO MEJORADAS 526	$ -	$ 20.000.000.000,00	$ -	$ 20.000.000.000,00	$ -	$ -	$ -	$ -	$ -	$ -	$ -	$ -	0
	FONDO PARA EL ESPACIO PUBLICO													
	ADQUISICION DE BIENES Y SERVICIOS													
	ADQUISICION DE SERVICIOS													
	SERVICIOS DE LA CONSTRUCCION													
RUBRO	**ANDEN DE LA RED URBANA REHABILITADO CARRETERAS EXCEPTO CARRETERAS ELEVADAS CALLES**													
2.3.2.02.02.005.24021 27.53211.282	ANDEN DE LA RED URBANA REHABILITADO 282	$ 1.123.117.762,00	$ -	$ -	$ 1.123.117.762,00	-$ 1.123.117.762,00	$ -	$ -	$ -	$ -	$ -	$ -	$ -	0
RUBRO	**ANDEN DE LA RED URBANA REHABILITADO SERVICIOS GENERALES DE CONSTRUCCION DE CARRETERAS (EXCEPTO CARRETERAS ELEVADAS), CALLES**													
2.3.2.02.02.005.24021 27.54211.806	ANDEN DE LA RED URBANA REHABILITADO 806	$ -	$ 1.331.343.699,86	$ -	$ 1.331.343.699,86	$ -	$ -	$ -	$ -	$ -	$ -	$ -	$ -	0
RUBRO	**SERVICIOS DE PARQUEADEROS ANDEN DE LA RED URBANA REHABILITADO**													
2.3.2.02.02.005.24021 27.67430.232	ANDEN DE LA RED URBANA REHABILITADO 232	$ 954.164.309,00	$ -	$ -	$ 954.164.309,00	-$ 954.164.309,00	$ -	$ -	$ -	$ -	$ -	$ -	$ -	0
RUBRO	**ESPACIO PUBLICO ADECUADO SERVICIOS GENERALES DE CONSTRUCCION DE CARRETERAS EXCEPTO CARRETERAS**													
2.3.2.02.02.005.40020 20.54211.282	ESPACIO PUBLICO ADECUADO 282	$ -	$ -	$ 172.725.229,80	$ -	$ 172.725.229,80	$ 172.725.229,80	$ 172.725.229,80	$ 172.725.229,80	$ 172.725.229,80	$ 172.725.229,80	$ -	$ -	100
	FONDO DE SOLIDARIDAD Y REDISTRIBUCION DEL INGRESO DEL MUNICIPIO DE													
	ADQUISICION DE BIENES Y SERVICIOS													
	ADQUISICION DE SERVICIOS													
	SERVICIOS PARA LA COMUNIDAD, SOCIALES Y PERSONALES													
RUBRO	**ACUEDUCTOS CONSTRUIDOS ACUEDUCTOS Y OTROS CONDUCTOS DE SUMINISTRO DE AGUA EXCEPTO GASODUCTOS**													
2.3.2.02.02.009.40030 15.53231.528	ACUEDUCTOS CONSTRUIDOS 528	$ -	$ 668.269.391,47	$ -	$ 668.269.391,47	$ -	$ -	$ -	$ -	$ -	$ -	$ -	$ -	0
RUBRO	**SERVICIO DE APOYO FINANCIERO PARA SUBSIDIOS AL CONSUMO EN LOS SERVICIOS PUBLICOS DOMICILIARIOS SERVICIOS DE LA ADMINISTRACION PUBLICA RELACIONADOS CON LA VIVIENDA E INFRAESTRUCTURA DE**													
2.3.2.02.02.009.40030 47.91123.201	SERVICIO DE APOYO FINANCIERO PARA SUBSIDIOS AL CONSUMO EN LOS SERVICIOS PUBLICOS DOMICILIARIOS 201	$ 857.924.615,00	$ -	$ -	$ 857.924.615,00	-$ 857.924.615,00	$ -	$ -	$ -	$ -	$ -	$ -	$ -	0
2.3.2.02.02.009.40030 47.91123.215	SERVICIO DE APOYO FINANCIERO PARA SUBSIDIOS AL CONSUMO EN LOS SERVICIOS PUBLICOS DOMICILIARIOS 215	$ 8.864.655.397,00	$ -	$ -	$ 5.380.136.584,00	-$ 5.380.136.584,00	$ 3.484.518.813,00	$ 3.484.518.813,00	$ 3.484.518.813,00	$ 3.484.518.813,00	$ 3.484.518.813,00	$ -	$ -	100
2.3.2.02.02.009.40030 47.91123.228	SERVICIO DE APOYO FINANCIERO PARA SUBSIDIOS AL CONSUMO EN LOS SERVICIOS PUBLICOS DOMICILIARIOS 228	$ 285.995.156,00	$ -	$ -	$ 285.995.156,00	-$ 285.995.156,00	$ -	$ -	$ -	$ -	$ -	$ -	$ -	0
2.3.2.02.02.009.40030 47.91123.260	SERVICIO DE APOYO FINANCIERO PARA SUBSIDIOS AL CONSUMO EN LOS SERVICIOS PUBLICOS DOMICILIARIOS 260	$ 131.930.573,00	$ -	$ -	$ 131.930.573,00	-$ 131.930.573,00	$ -	$ -	$ -	$ -	$ -	$ -	$ -	0
2.3.2.02.02.009.40030 47.91123.268	SERVICIO DE APOYO FINANCIERO PARA SUBSIDIOS AL CONSUMO EN LOS SERVICIOS PUBLICOS DOMICILIARIOS 268	$ 33.186.485,00	$ -	$ -	$ 33.186.485,00	-$ 33.186.485,00	$ -	$ -	$ -	$ -	$ -	$ -	$ -	0
	INVERSION													
	FINANCIACION DE DEFICIT PASIVOS													
	ADQUISICION DE BIENES Y SERVICIOS													
RUBRO	**SERVICIO DE SANEAMIENTO FISCAL Y FINANCIERO CARTUCHOS PLASTICOS PARA IMPRESORA DE COMPUTADOR**													
2.3.7.06.02.4599002.3 699060.626	SERVICIO DE SANEAMIENTO FISCAL Y FINANCIERO 626	$ -	$ 37.795.429,09	$ -	$ 37.795.429,09	$ -	$ -	$ -	$ -	$ -	$ -	$ -	$ -	0
RUBRO	**SERVICIO DE SANEAMIENTO FISCAL Y FINANCIERO EDIFICIOS COMERCIALES**													
2.3.7.06.02.4599002.5 3122.673	SERVICIO DE SANEAMIENTO FISCAL Y FINANCIERO 673	$ -	$ 6.733.088.246,64	$ -	$ 6.733.088.246,64	$ -	$ -	$ -	$ -	$ -	$ -	$ -	$ -	0
RUBRO	**SERVICIO DE SANEAMIENTO FISCAL Y FINANCIERO OTROS EDIFICIOS NO**													
2.3.7.06.02.4599002.5 3129.601	SERVICIO DE SANEAMIENTO FISCAL Y FINANCIERO 601	$ -	$ 1.175.660.913,00	$ -	$ 1.175.660.913,00	$ -	$ -	$ -	$ -	$ -	$ -	$ -	$ -	0
2.3.7.06.02.4599002.5 3129.616	SERVICIO DE SANEAMIENTO FISCAL Y FINANCIERO 616	$ -	$ 266.733.201,66	$ -	$ 266.733.201,66	$ -	$ -	$ -	$ -	$ -	$ -	$ -	$ -	0
2.3.7.06.02.4599002.5 3129.673	SERVICIO DE SANEAMIENTO FISCAL Y FINANCIERO 673	$ -	$ 30.793.074,71	$ -	$ 30.793.074,71	$ -	$ -	$ -	$ -	$ -	$ -	$ -	$ -	0
RUBRO	**SERVICIO DE SANEAMIENTO FISCAL Y FINANCIERO CARRETERAS (EXCEPTO CARRETERAS ELEVADAS) CALLES**													
2.3.7.06.02.4599002.5 3211.601	SERVICIO DE SANEAMIENTO FISCAL Y FINANCIERO 601	$ -	$ 7.614.736.930,44	$ -	$ 7.614.736.930,44	$ -	$ -	$ -	$ -	$ -	$ -	$ -	$ -	0
2.3.7.06.02.4599002.5 3211.659	SERVICIO DE SANEAMIENTO FISCAL Y FINANCIERO 659	$ -	$ 170.092.953,09	$ -	$ 170.092.953,09	$ -	$ -	$ -	$ -	$ -	$ -	$ -	$ -	0

2.3.7.06.02.4599002.53211.673	SERVICIO DE SANEAMIENTO FISCAL Y FINANCIERO 673	$ -	$ 2.649.888.770,00	$ -	$ 2.649.888.770,00	$ -	$ -	$ -	$ -	$ -	$ -	$ -	$ -	0
RUBRO	**SERVICIO DE SANEAMIENTO FISCAL Y FINANCIERO ACUEDUCTOS Y OTROS CONDUCTOS DE SUMINISTRO DE AGUA**													
2.3.7.06.02.4599002.53231.601	SERVICIO DE SANEAMIENTO FISCAL Y FINANCIERO 601	$ -	$ 42.795.914,17	$ -	$ 42.795.914,17	$ -	$ -	$ -	$ -	$ -	$ -	$ -	$ -	0
RUBRO	**SERVICIO DE SANEAMIENTO FISCAL Y FINANCIERO INSTALACIONES AL AIRE LIBRE PARA DEPORTES Y ESPARCIMIENTO**													
2.3.7.06.02.4599002.53270.601	SERVICIO DE SANEAMIENTO FISCAL Y FINANCIERO 601	$ -	$ 4.208.161.218,06	$ -	$ 4.208.161.218,06	$ -	$ -	$ -	$ -	$ -	$ -	$ -	$ -	0
2.3.7.06.02.4599002.53270.673	SERVICIO DE SANEAMIENTO FISCAL Y FINANCIERO 673	$ -	$ 861.724.345,69	$ -	$ 861.724.345,69	$ -	$ -	$ -	$ -	$ -	$ -	$ -	$ -	0
RUBRO	**SERVICIO DE SANEAMIENTO FISCAL Y FINANCIERO SERVICIOS GENERALES DE CONSTRUCCION DE OTROS EDIFICIOS NO**													
2.3.7.06.02.4599002.54129.601	SERVICIO DE SANEAMIENTO FISCAL Y FINANCIERO 601	$ -	$ 701.085.469,99	$ -	$ 701.085.469,99	$ -	$ -	$ -	$ -	$ -	$ -	$ -	$ -	0
2.3.7.06.02.4599002.54129.620	SERVICIO DE SANEAMIENTO FISCAL Y FINANCIERO 620	$ -	$ 5.818.648,80	$ -	$ 5.818.648,80	$ -	$ -	$ -	$ -	$ -	$ -	$ -	$ -	0
2.3.7.06.02.4599002.54129.673	SERVICIO DE SANEAMIENTO FISCAL Y FINANCIERO 673	$ -	$ 220.730.892,00	$ -	$ 220.730.892,00	$ -	$ -	$ -	$ -	$ -	$ -	$ -	$ -	0
RUBRO	**SERVICIO DE SANEAMIENTO FISCAL Y FINANCIERO SERVICIOS GENERALES DE CONSTRUCCION DE CARRETERAS EXCEPTO CARRETERAS ELEVADAS CALLES**													
2.3.7.06.02.4599002.54211.601	SERVICIO DE SANEAMIENTO FISCAL Y FINANCIERO 601	$ -	$ 163.220.854,77	$ -	$ 163.220.854,77	$ -	$ -	$ -	$ -	$ -	$ -	$ -	$ -	0
2.3.7.06.02.4599002.54211.659	SERVICIO DE SANEAMIENTO FISCAL Y FINANCIERO 659	$ -	$ 21.711.470,06	$ -	$ 21.711.470,06	$ -	$ -	$ -	$ -	$ -	$ -	$ -	$ -	0
RUBRO	**SERVICIO DE SANEAMIENTO FISCAL Y FINANCIERO SERVICIOS GENERALES DE CONSTRUCCION DE INSTALACIONES AL AIRE LIBRE PARA DEPORTES Y ESPARCIMIENTO**													
2.3.7.06.02.4599002.54270.601	SERVICIO DE SANEAMIENTO FISCAL Y FINANCIERO 601	$ -	$ 267.836.929,24	$ -	$ 267.836.929,24	$ -	$ -	$ -	$ -	$ -	$ -	$ -	$ -	0
2.3.7.06.02.4599002.54270.613	SERVICIO DE SANEAMIENTO FISCAL Y FINANCIERO 613	$ -	$ 334.444.455,86	$ -	$ 334.444.455,86	$ -	$ -	$ -	$ -	$ -	$ -	$ -	$ -	0
2.3.7.06.02.4599002.54270.673	SERVICIO DE SANEAMIENTO FISCAL Y FINANCIERO 673	$ -	$ 4.980.646.305,72	$ -	$ 4.980.646.305,72	$ -	$ -	$ -	$ -	$ -	$ -	$ -	$ -	0
RUBRO	**SERVICIOS DE ASESORAMIENTO Y REPRESENTACION JURIDICA RELATIVOS A OTROS CAMPOS DEL DERECHO**													
2.3.7.06.02.4599002.82120.626	SERVICIO DE SANEAMIENTO FISCAL Y FINANCIERO 626	$ -	$ 18.800.000,00	$ -	$ 18.800.000,00	$ -	$ -	$ -	$ -	$ -	$ -	$ -	$ -	0
RUBRO	**SERVICIO DE SANEAMIENTO FISCAL Y FINANCIERO SERVICIOS DE SOPORTE EN TECNOLOGIAS DE LA INFORMACION TI**													
2.3.7.06.02.4599002.83132.653	SERVICIO DE SANEAMIENTO FISCAL Y FINANCIERO 653	$ -	$ 25.023.612,00	$ -	$ 25.023.612,00	$ -	$ -	$ -	$ -	$ -	$ -	$ -	$ -	0
RUBRO	**SERVICIO DE SANEAMIENTO FISCAL Y FINANCIERO SERVICIOS DE ASESORIA EN**													
2.3.7.06.02.4599002.83211.601	SERVICIO DE SANEAMIENTO FISCAL Y FINANCIERO 601	$ -	$ 370.830.776,00	$ -	$ 370.830.776,00	$ -	$ -	$ -	$ -	$ -	$ -	$ -	$ -	0
RUBRO	**SERVICIO DE SANEAMIENTO FISCAL Y FINANCIERO OTROS SERVICIOS PROFESIONALES TECNICOS Y**													
2.3.7.06.02.4599002.83990.601	SERVICIO DE SANEAMIENTO FISCAL Y FINANCIERO 601	$ -	$ 88.081.666,00	$ -	$ 88.081.666,00	$ -	$ -	$ -	$ -	$ -	$ -	$ -	$ -	0
RUBRO	**SERVICIO DE SANEAMIENTO FISCAL Y FINANCIERO OTROS SERVICIOS DE APOYO N**													
2.3.7.06.02.4599002.85999.601	SERVICIO DE SANEAMIENTO FISCAL Y FINANCIERO 601	$ -	$ 1.590.000,00	$ -	$ 1.590.000,00	$ -	$ -	$ -	$ -	$ -	$ -	$ -	$ -	0
RUBRO	**SERVICIO DE SANEAMIENTO FISCAL Y FINANCIERO SERVICIOS DE FABRICACION DE EQUIPO DE ILUMINACION ELECTRICA**													
2.3.7.06.02.4599002.88756.601	SERVICIO DE SANEAMIENTO FISCAL Y FINANCIERO 601	$ -	$ 215.719.075,72	$ -	$ 215.719.075,72	$ -	$ -	$ -	$ -	$ -	$ -	$ -	$ -	0
RUBRO	**OTROS SERVICIOS DE LA ADMINISTRACION PUBLICA N C P**													
2.3.7.06.02.4599002.91119.626	SERVICIO DE SANEAMIENTO FISCAL Y FINANCIERO 626	$ -	$ 1.473.595.524,26	$ -	$ 1.473.595.524,26	$ -	$ -	$ -	$ -	$ -	$ -	$ -	$ -	0
2.3.7.06.02.4599002.91119.653	SERVICIO DE SANEAMIENTO FISCAL Y FINANCIERO 653	$ -	$ 3.059.192,56	$ -	$ 3.059.192,56	$ -	$ -	$ -	$ -	$ -	$ -	$ -	$ -	0
RUBRO	**SERVICIO DE SANEAMIENTO FISCAL Y FINANCIERO SERVICIOS DE LA ADMINISTRACION PUBLICA RELACIONADOS CON LA VIVIENDA E INFRAESTRUCTURA DE**													
2.3.7.06.02.4599002.91123.626	SERVICIO DE SANEAMIENTO FISCAL Y FINANCIERO 626	$ -	$ 3.613.277.728,88	$ -	$ 3.613.277.728,88	$ -	$ -	$ -	$ -	$ -	$ -	$ -	$ -	0
	SECRETARIA DE INFRAESTRUCTURA													
	SECRETARIA DE INFRAESTRUCTURA													
	LINEA 1. TERRITORIO SEGURO QUE INTEGRA													
	CULTURA													
	ADQUISICION DE BIENES Y SERVICIOS													
	ADQUISICION DE SERVICIOS													
	CONSTRUCCION Y SERVICIOS DE LA													
RUBRO	**OTROS EDIFICIOS NO RESIDENCIALES**													
2.3.2.02.02.005.3302073.53129.213	SERVICIOS DE RESTAURACION DEL PATRIMONIO CULTURAL MATERIAL INMUEBLE OTROS EDIFICIOS NO RESIDENCIALES 213	$ -	$ -	$ 724.441.037,00	$ -	$ 724.441.037,00	$ 724.441.037,00	$ 492.488.281,38	$ 492.488.281,38	$ -	$ -	$ 231.952.755,62	$ 492.488.281,38	67,98
	DEPORTE Y RECREACION													
	ADQUISICION DE BIENES Y SERVICIOS													
	ADQUISICION DE SERVICIOS													
	CONSTRUCCION Y SERVICIOS DE LA													

RUBRO	**INSTALACIONES AL AIRE LIBRE PARA DEPORTES Y ESPARCIMIENTO**													
2.3.2.02.02.005.43010 04.53270.201	SERVICIO DE MANTENIMIENTO A LA INFRAESTRUCTURA DEPORTIVA 201	$ -	$ -	$ 58.645.836,00	$ -	$ 58.645.836,00	$ 58.645.836,00	$ 58.645.836,00	$ 58.645.836,00	$ -	$ -	$ -	$ 58.645.836,00	100
2.3.2.02.02.005.43010 04.53270.213	SERVICIO DE MANTENIMIENTO A LA INFRAESTRUCTURA DEPORTIVA 213	$ -	$ -	$ 139.052.785,00	$ -	$ 139.052.785,00	$ 139.052.785,00	$ 139.047.859,00	$ 139.047.859,00	$ 106.863.740,67	$ 106.863.740,67	$ 4.926,00	$ 32.184.118,33	99,99
RUBRO	**SERVICIOS GENERALES DE CONSTRUCCION DE INSTALACIONES AL AIRE LIBRE PARA DEPORTES Y ESPARCIMIENTO**													
2.3.2.02.02.005.43010 11.54270.201	PARQUES RECREATIVOS ADECUADOS 201	$ -	$ -	$ 105.221.228,00	$ 58.645.836,00	$ 46.575.392,00	$ 46.575.392,00	$ -	$ -	$ -	$ -	$ 46.575.392,00	$ -	0
	LINEA 2. TERRITORIO SEGURO QUE													
	AGRICULTURA Y DESARROLLO RURAL													
	ADQUISICION DE BIENES Y SERVICIOS													
	ADQUISICION DE SERVICIOS													
	CONSTRUCCION Y SERVICIOS DE LA													
RUBRO	**EDIFICIOS COMERCIALES**													
2.3.2.02.02.005.17090 78.53122.201	PLAZA DE MERCADO ADECUADAS 201	$ -	$ -	$ 2.753.234.603,79	$ -	$ 2.753.234.603,79	$ 2.753.234.603,79	$ 2.753.234.603,79	$ 2.753.234.603,79	$ 1.584.025.468,57	$ 1.584.025.468,57	$ -	$ 1.169.209.135,22	100
2.3.2.02.02.005.17090 78.53122.267	PLAZA DE MERCADO ADECUADAS 267	$ -	$ -	$ 45.805.048,00	$ -	$ 45.805.048,00	$ 45.805.048,00	$ 45.805.048,00	$ 45.805.048,00	$ 45.805.048,00	$ 45.805.048,00	$ -	$ -	100
2.3.2.02.02.005.17090 78.53122.573	PLAZA DE MERCADO ADECUADAS 573	$ -	$ -	$ 66.428.464,70	$ -	$ 66.428.464,70	$ 66.428.464,70	$ 66.428.464,70	$ 66.428.464,70	$ 66.428.464,70	$ 66.428.464,70	$ -	$ -	100
	TRANSPORTE													
	ADQUISICION DE BIENES Y SERVICIOS													
	ADQUISICION DE SERVICIOS													
	CONSTRUCCION Y SERVICIOS DE LA													
RUBRO	**CARRETERAS EXCEPTO CARRETERAS ELEVADAS CALLES**													
2.3.2.02.02.005.24020 42.53211.289	PLACA HUELLA CONSTRUIDA 289	$ -	$ -	$ 1.972.742.460,00	$ -	$ 1.972.742.460,00	$ 1.972.742.460,00	$ 657.505.506,00	$ 657.505.506,00	$ 657.505.506,00	$ 657.505.506,00	$ 1.315.236.954,00	$ -	33,32
2.3.2.02.02.005.24020 42.53211.389	PLACA HUELLA CONSTRUIDA 389	$ -	$ -	$ 547.763.850,00	$ -	$ 547.763.850,00	$ 547.763.850,00	$ 273.875.743,00	$ 273.875.743,00	$ 273.875.743,00	$ 273.875.743,00	$ 273.888.107,00	$ -	49,99
RUBRO	**CARRETERAS EXCEPTO CARRETERAS ELEVADAS CALLES**													
2.3.2.02.02.005.24021 12.53211.213	VIA TERCIARIA CON MANTENIMIENTO PERIODICO O RUTINARIO 213	$ -	$ -	$ 1.620.379.446,00	$ -	$ 1.620.379.446,00	$ 1.620.379.446,00	$ 751.055.900,00	$ 751.055.900,00	$ 516.328.831,00	$ 360.230.242,00	$ 869.323.546,00	$ 234.727.069,00	46,35
RUBRO	**CARRETERAS EXCEPTO CARRETERAS ELEVADAS CALLES**													
2.3.2.02.02.005.24021 13.53211.213	VIA URBANA CONSTRUIDA 213	$ -	$ 917.937.382,00	$ -	$ 139.052.785,00	$ 778.884.597,00	$ 778.884.597,00	$ -	$ -	$ -	$ -	$ 778.884.597,00	$ -	0
2.3.2.02.02.005.24021 13.53211.230	VIA URBANA CONSTRUIDA 230	$ -	$ -	$ 3.147.387.795,00	$ -	$ 3.147.387.795,00	$ 3.147.387.795,00	$ -	$ -	$ -	$ -	$ 3.147.387.795,00	$ -	0
2.3.2.02.02.005.24021 13.53211.255	VIA URBANA CONSTRUIDA 255	$ -	$ -	$ 673.162.286,00	$ -	$ 673.162.286,00	$ 673.162.286,00	$ -	$ -	$ -	$ -	$ 673.162.286,00	$ -	0
2.3.2.02.02.005.24021 13.53211.530	VIA URBANA CONSTRUIDA 530	$ -	$ 1.609.079.117,00	$ 12.005.971.714,24	$ -	$ 13.615.050.831,24	$ 13.615.050.831,24	$ -	$ -	$ -	$ -	$ 13.615.050.831,24	$ -	0
RUBRO	**CARRETERAS EXCEPTO CARRETERAS ELEVADAS CALLES**													
2.3.2.02.02.005.24021 14.53211.201	VIA URBANA MEJORADA 201	$ -	$ -	$ 9.098.297.451,90	$ -	$ 9.098.297.451,90	$ 9.098.297.451,90	$ 6.699.827.574,90	$ 6.699.827.574,90	$ 5.114.189.496,32	$ 5.114.189.496,32	$ 2.398.469.877,00	$ 1.585.638.078,58	73,63
2.3.2.02.02.005.24021 14.53211.213	VIA URBANA MEJORADA 213	$ -	$ -	$ 3.064.223.460,00	$ -	$ 3.064.223.460,00	$ 3.064.223.460,00	$ 3.064.223.460,00	$ 3.064.223.460,00	$ -	$ -	$ -	$ 3.064.223.460,00	100
2.3.2.02.02.005.24021 14.53211.267	VIA URBANA MEJORADA 267	$ -	$ -	$ 739.504.546,16	$ -	$ 739.504.546,16	$ 739.504.546,16	$ 739.504.546,16	$ 739.504.546,16	$ -	$ -	$ -	$ 739.504.546,16	100
2.3.2.02.02.005.24021 14.53211.289	VIA URBANA MEJORADA 289	$ -	$ -	$ 2.301.532.873,00	$ -	$ 2.301.532.873,00	$ 2.301.532.873,00	$ -	$ -	$ -	$ -	$ 2.301.532.873,00	$ -	0
RUBRO	**PUENTES Y CARRETERAS ELEVADAS**													
2.3.2.02.02.005.24021 19.53221.201	PUENTE CONSTRUIDO EN VIA URBANA EXISTENTE 201	$ -	$ -	$ 3.249.905.143,00	$ 3.249.905.143,00	$ -	$ -	$ -	$ -	$ -	$ -	$ -	$ -	0
2.3.2.02.02.005.24021 19.53221.213	PUENTE CONSTRUIDO EN VIA URBANA EXISTENTE 213	$ -	$ -	$ 1.241.587.746,00	$ 1.241.587.746,00	$ -	$ -	$ -	$ -	$ -	$ -	$ -	$ -	0
	SERVICIOS PRESTADOS A LAS EMPRESAS Y SERVICIOS DE PRODUCCION													
RUBRO	**SERVICIOS DE INGENIERIA EN PROYECTOS DE CONSTRUCCION**													
2.3.2.02.02.008.24021 18.83321.201	ESTUDIOS DE PREINVERSION PARA LA RED VIAL REGIONAL 201	$ -	$ -	$ 1.282.056.389,00	$ -	$ 1.282.056.389,00	$ 1.282.056.389,00	$ 1.254.631.530,45	$ 1.254.631.530,45	$ 501.852.607,00	$ 501.852.607,00	$ 27.424.858,55	$ 752.778.923,45	97,86
2.3.2.02.02.008.24021 18.83321.213	ESTUDIOS DE PREINVERSION PARA LA RED VIAL REGIONAL2402118 213	$ -	$ -	$ 2.859.418.341,00	$ -	$ 2.859.418.341,00	$ 2.859.418.341,00	$ -	$ -	$ -	$ -	$ 2.859.418.341,00	$ -	0
	VIVIENDA, CIUDAD Y TERRITORIO													
	ADQUISICION DE BIENES Y SERVICIOS													
	ADQUISICION DE SERVICIOS													
	SERVICIOS PRESTADOS A LAS EMPRESAS Y SERVICIOS DE PRODUCCION													
RUBRO	**SERVICIOS DE DISTRIBUCION DE AGUA EXCEPTO A TRAVES DE LA RED A COMISION O**													
2.3.2.02.02.008.40030 48.86350.201	SERVICIO DE SUMINISTRO DE AGUA 201	$ -	$ -	$ 188.055.514,00	$ -	$ 188.055.514,00	$ 188.055.514,00	$ 188.055.514,00	$ 188.055.514,00	$ -	$ -	$ -	$ 188.055.514,00	100
	LINEA 3. TERRITORIO SEGURO Y SOSTENIBLE													
	VIVIENDA, CIUDAD Y TERRITORIO													
	ADQUISICION DE BIENES Y SERVICIOS													
	ADQUISICION DE SERVICIOS													
	CONSTRUCCION Y SERVICIOS DE LA													
RUBRO	**CARRETERAS EXCEPTO CARRETERAS ELEVADAS CALLES**													
2.3.2.02.02.005.40020 20.53211.201	ESPACIO PUBLICO ADECUADO 201	$ -	$ -	$ 855.801.395,86	$ 50.000.000,00	$ 805.801.395,86	$ 805.801.395,86	$ 805.801.395,86	$ 805.801.395,86	$ 365.750.000,00	$ 365.750.000,00	$ -	$ 440.051.395,86	100

2.3.2.02.02.005.40020 20.53211.289	ESPACIO PUBLICO ADECUADO 289	$ -	$ 397.060.000,00	$ 8.548.550.665,00	$ -	$ 8.945.610.665,00	$ 8.945.610.665,00	$ -	$ -	$ -	$ -	$ 8.945.610.665,00	$ -	0
2.3.2.02.02.005.40020 20.53211.389	ESPACIO PUBLICO ADECUADO 389	$ -	$ -	$ 6.908.248.526,00	$ -	$ 6.908.248.526,00	$ 6.908.248.526,00	$ 527.690.169,00	$ 527.690.169,00	$ 527.690.169,00	$ 527.690.169,00	$ 6.380.558.357,00	$ -	7,63
2.3.2.02.02.005.40020 20.53211.500	ESPACIO PUBLICO ADECUADO 500	$ -	$ -	$ 1.358.682.435,82	$ -	$ 1.358.682.435,82	$ 1.358.682.435,82	$ -	$ -	$ -	$ -	$ 1.358.682.435,82	$ -	0
2.3.2.02.02.005.40020 20.53211.588	ESPACIO PUBLICO ADECUADO 588	$ -	$ -	$ 6.598.157.650,13	$ -	$ 6.598.157.650,13	$ 6.598.157.650,13	$ -	$ -	$ -	$ -	$ 6.598.157.650,13	$ -	0
RUBRO	**INSTALACIONES AL AIRE LIBRE PARA DEPORTES Y ESPARCIMIENTO**													
2.3.2.02.02.005.40020 20.53270.201	ESPACIO PUBLICO ADECUADO 201	$ -	$ -	$ 2.908.912.870,79	$ -	$ 2.908.912.870,79	$ 2.908.912.870,79	$ 2.248.870.370,79	$ 2.248.870.370,79	$ 561.321.808,93	$ 561.321.808,93	$ 660.042.500,00	$ 1.687.548.561,86	77,3
2.3.2.02.02.005.40020 20.53270.289	ESPACIO PUBLICO ADECUADO 289	$ -	$ -	$ 3.945.484.929,00	$ -	$ 3.945.484.929,00	$ 3.945.484.929,00	$ -	$ -	$ -	$ -	$ 3.945.484.929,00	$ -	0
2.3.2.02.02.005.40020 20.53270.389	ESPACIO PUBLICO ADECUADO 389	$ -	$ -	$ 4.264.067.279,00	$ -	$ 4.264.067.279,00	$ 4.264.067.279,00	$ -	$ -	$ -	$ -	$ 4.264.067.279,00	$ -	0
2.3.2.02.02.005.40020 20.53270.588	ESPACIO PUBLICO ADECUADO 588	$ -	$ -	$ 473.307.690,00	$ -	$ 473.307.690,00	$ 473.307.690,00	$ -	$ -	$ -	$ -	$ 473.307.690,00	$ -	0
RUBRO	**ACUEDUCTOS Y OTROS CONDUCTOS DE SUMINISTRO DE AGUA EXCEPTO**													
2.3.2.02.02.005.40030 15.53231.221	ACUEDUCTOS CONSTRUIDOS 221	$ -	$ -	$ 40.006.875,00	$ -	$ 40.006.875,00	$ 40.006.875,00	$ -	$ -	$ -	$ -	$ 40.006.875,00	$ -	0
2.3.2.02.02.005.40030 15.53231.289	ACUEDUCTOS CONSTRUIDOS 289	$ -	$ -	$ 328.790.410,00	$ -	$ 328.790.410,00	$ 328.790.410,00	$ -	$ -	$ -	$ -	$ 328.790.410,00	$ -	0
2.3.2.02.02.005.40030 15.53231.515	ACUEDUCTOS CONSTRUIDOS 515	$ -	$ -	$ 1.119.998.360,90	$ -	$ 1.119.998.360,90	$ 1.119.998.360,90	$ -	$ -	$ -	$ -	$ 1.119.998.360,90	$ -	0
RUBRO	**OTRAS OBRAS DE INGENIERIA CIVIL**													
2.3.2.02.02.005.40030 44.53290.215	UNIDADES SANITARIAS CON SANEAMIENTO BASICO CONSTRUIDAS 215	$ -	$ 2.143.334.566,00	$ -	$ -	$ 2.143.334.566,00	$ 2.143.334.566,00	$ -	$ -	$ -	$ -	$ 2.143.334.566,00	$ -	0
	COMERCIO Y DISTRIBUCION ALOJAMIENTO SERVICIOS DE SUMINISTRO DE COMIDAS Y BEBIDAS SERVICIOS DE TRANSPORTE Y SERVICIOS DE DISTRIBUCION DE													
RUBRO	**COMERCIO AL POR MENOR DE MATERIALES DE CONSTRUCCION Y FERRETERIA PRESTADOS A COMISION O POR**													
2.3.2.02.02.006.40020 20.62560.201	ESPACIO PUBLICO ADECUADO 201	$ -	$ -	$ 99.985.182,00	$ -	$ 99.985.182,00	$ 99.985.182,00	$ 99.903.939,00	$ 99.903.939,00	$ 99.903.939,00	$ 99.903.939,00	$ 81.243,00	$ -	99,91
RUBRO	**COMERCIO AL POR MENOR DE MATERIALES DE CONSTRUCCION Y FERRETERIA PRESTADOS A COMISION O POR CONTRATA**													
2.3.2.02.02.006.40020 22.62560.201	PARQUES MANTENIDOS 201	$ -	$ -	$ 1.780.289.054,00	$ 1.048.722.130,86	$ 731.566.923,14	$ 731.566.923,14	$ 616.071.617,60	$ 616.071.617,60	$ -	$ -	$ 115.495.305,54	$ 616.071.617,60	84,21
	SERVICIOS PRESTADOS A LAS EMPRESAS Y SERVICIOS DE PRODUCCION													
RUBRO	**OTROS SERVICIOS PROFESIONALES TECNICOS Y EMPRESARIALES N C P**													
2.3.2.02.02.008.40020 22.83990.201	PARQUES MANTENIDOS 201	$ -	$ -	$ 71.000.000,00	$ 71.000.000,00	$ -	$ -	$ -	$ -	$ -	$ -	$ -	$ -	0
RUBRO	**SERVICIOS DE MANTENIMIENTO Y CUIDADO DEL PAISAJE**													
2.3.2.02.02.008.40020 22.85970.201	PARQUESMANTENIDOS 201	$ -	$ -	$ 209.320.000,00	$ 209.320.000,00	$ -	$ -	$ -	$ -	$ -	$ -	$ -	$ -	0
RUBRO	**SERVICIOS DE MANTENIMIENTO Y CUIDADO DEL PAISAJE**													
2.3.2.02.02.008.40020 26.85970.201	ZONAS VERDES MANTENIDAS 201	$ -	$ -	$ 6.996.363.205,00	$ 1.820.620.335,00	$ 5.175.742.870,00	$ 5.175.742.870,00	$ 5.175.742.870,00	$ 5.175.742.870,00	$ 3.406.765.802,50	$ 3.406.765.802,50	$ -	$ 1.768.977.067,50	100
	LINEA 4. TERRITORIO SEGURO QUE GENERA													
	CULTURA													
	DISMINUCION DE PASIVOS													
	ADQUISICION DE BIENES Y SERVICIOS													
RUBRO	**OTROS EDIFICIOS NO RESIDENCIALES**													
2.3.7.06.02.3301093.5 3129.622	CENTROS CULTURALES CONSTRUIDOS Y DOTADOS 622	$ -	$ 48.244.044,00	$ -	$ -	$ 48.244.044,00	$ 48.244.044,00	$ -	$ -	$ -	$ -	$ 48.244.044,00	$ -	0
	GOBIERNO TERRITORIAL													
	ADQUISICION DE BIENES Y SERVICIOS													
	ADQUISICION DE SERVICIOS													
	CONSTRUCCION Y SERVICIOS DE LA													
RUBRO	**OTROS EDIFICIOS NO RESIDENCIALES**													
2.3.2.02.02.005.45020 03.53129.289	SALON COMUNAL ADECUADO 289	$ -	$ -	$ 328.790.410,00	$ -	$ 328.790.410,00	$ 328.790.410,00	$ -	$ -	$ -	$ -	$ 328.790.410,00	$ -	0
2.3.2.02.02.005.45020 03.53129.389	SALON COMUNAL ADECUADO 389	$ -	$ -	$ 1.202.901.289,00	$ -	$ 1.202.901.289,00	$ 1.202.901.289,00	$ 83.143.049,92	$ 83.143.049,92	$ 25.805.541,37	$ 25.805.541,37	$ 1.119.758.239,08	$ 57.337.508,55	6,91
2.3.2.02.02.005.45020 03.53129.588	SALON COMUNAL ADECUADO 588	$ -	$ -	$ 744.489.853,50	$ -	$ 744.489.853,50	$ 744.489.853,50	$ -	$ -	$ -	$ -	$ 744.489.853,50	$ -	0
RUBRO	**OTROS EDIFICIOS NO RESIDENCIALES**													
2.3.2.02.02.005.45990 11.53129.201	SEDES ADECUADAS 201	$ -	$ -	$ 872.151.425,74	$ -	$ 872.151.425,74	$ 872.151.425,74	$ 860.665.196,74	$ 860.665.196,74	$ -	$ -	$ 11.486.229,00	$ 860.665.196,74	98,68
	SERVICIOS PRESTADOS A LAS EMPRESAS Y SERVICIOS DE PRODUCCION													
RUBRO	**SERVICIOS DE INGENIERIA EN PROYECTOS DE CONSTRUCCION**													
2.3.2.02.02.008.45990 06.83321.201	ESTUDIOS DE PREINVERSION4599006 201	$ -	$ -	$ 3.724.987.243,76	$ 2.999.987.243,76	$ 725.000.000,00	$ 725.000.000,00	$ -	$ -	$ -	$ -	$ 725.000.000,00	$ -	0
RUBRO	**SERVICIOS DE ASESORAMIENTO Y REPRESENTACION JURIDICA RELATIVOS A OTROS CAMPOS DEL DERECHO**													

2.3.2.02.02.008.45990 31.82120.201	SERVICIO DE ASISTENCIA TECNICA 201	$ -	$ -	$ 101.066.666,67	$ -	$ 101.066.666,67	$ 101.066.666,67	$ 83.383.333,34	$ 83.383.333,34	$ 79.883.333,34	$ 79.133.333,34	$ 17.683.333,33	$ 3.500.000,00	82,5
2.3.2.02.02.008.45990 31.82120.501	SERVICIO DE ASISTENCIA TECNICA 501	$ -	$ -	$ 469.200.000,00	$ -	$ 469.200.000,00	$ 469.200.000,00	$ 433.116.667,00	$ 433.116.667,00	$ 433.116.667,00	$ 425.483.333,66	$ 36.083.333,00	$ -	92,3
RUBRO	**SERVICIOS DE ARQUITECTURA PARA PROYECTOS DE CONSTRUCCIONES NO**													
2.3.2.02.02.008.45990 31.83213.201	SERVICIO DE ASISTENCIA TECNICA 201	$ -	$ -	$ 187.000.000,00	$ -	$ 187.000.000,00	$ 187.000.000,00	$ 57.499.999,99	$ 57.499.999,99	$ 57.499.999,99	$ 44.999.999,99	$ 129.500.000,01	$ -	30,74
2.3.2.02.02.008.45990 31.83213.501	SERVICIO DE ASISTENCIA TECNICA 501	$ -	$ -	$ 300.600.000,00	$ -	$ 300.600.000,00	$ 300.600.000,00	$ 294.899.999,68	$ 294.899.999,68	$ 294.899.999,68	$ 280.616.666,68	$ 5.700.000,32	$ -	98,1
RUBRO	**SERVICIOS DE INGENIERIA EN PROYECTOS DE CONSTRUCCION**													
2.3.2.02.02.008.45990 31.83321.201	SERVICIO DE ASISTENCIA TECNICA 201	$ -	$ -	$ 952.676.666,69	$ 132.430.476,00	$ 820.246.190,69	$ 820.246.190,69	$ 743.703.333,36	$ 743.703.333,36	$ 742.036.666,69	$ 723.603.333,36	$ 76.542.857,33	$ 1.666.666,67	90,66
2.3.2.02.02.008.45990 31.83321.501	SERVICIO DE ASISTENCIA TECNICA 501	$ -	$ -	$ 534.480.000,00	$ -	$ 534.480.000,00	$ 534.480.000,00	$ 500.480.000,00	$ 500.480.000,00	$ 500.480.000,00	$ 500.480.000,00	$ 34.000.000,00	$ -	93,63
RUBRO	**OTROS SERVICIOS PROFESIONALES TECNICOS Y EMPRESARIALES N C P**													
2.3.2.02.02.008.45990 31.83990.201	SERVICIO DE ASISTENCIA TECNICA 201	$ -	$ -	$ 628.483.333,33	$ 109.000.000,00	$ 519.483.333,33	$ 519.483.333,33	$ 437.093.334,34	$ 437.093.334,34	$ 437.093.334,34	$ 422.460.001,00	$ 82.389.998,99	$ -	84,14
2.3.2.02.02.008.45990 31.83990.501	SERVICIO DE ASISTENCIA TECNICA 501	$ -	$ -	$ 675.480.000,00	$ -	$ 675.480.000,00	$ 675.480.000,00	$ 649.823.333,34	$ 649.823.333,34	$ 649.823.333,34	$ 629.823.333,34	$ 25.656.666,66	$ -	96,2
RUBRO	**OTROS SERVICIOS DE APOYO N C P**													
2.3.2.02.02.008.45990 31.85999.201	SERVICIO DE ASISTENCIA TECNICA 201	$ -	$ -	$ 326.986.666,67	$ -	$ 326.986.666,67	$ 326.986.666,67	$ 253.423.333,34	$ 253.423.333,34	$ 253.423.333,34	$ 243.563.333,34	$ 73.563.333,33	$ -	77,5
	DISMINUCION DE PASIVOS													
	ADQUISICION DE BIENES Y SERVICIOS													
RUBRO	**EDIFICIOS COMERCIALES**													
2.3.7.06.02.4599002.5 3122.673	SERVICIO DE SANEAMIENTO FISCAL Y FINANCIERO 673	$ -	$ -	$ 6.733.088.246,64	$ -	$ 6.733.088.246,64	$ 6.733.088.246,64	$ 6.069.138.646,16	$ 6.069.138.646,16	$ 6.069.138.646,16	$ 6.069.138.646,16	$ 663.949.600,48	$ -	90,13
RUBRO	**OTROS EDIFICIOS NO RESIDENCIALES**													
2.3.7.06.02.4599002.5 3129.601	SERVICIO DE SANEAMIENTO FISCAL Y FINANCIERO 601	$ -	$ -	$ 1.175.660.913,00	$ -	$ 1.175.660.913,00	$ 1.175.660.913,00	$ 562.370.889,75	$ 562.370.889,75	$ 562.370.889,75	$ 172.370.889,75	$ 613.290.023,25	$ -	47,83
2.3.7.06.02.4599002.5 3129.616	SERVICIO DE SANEAMIENTO FISCAL Y FINANCIERO 616	$ -	$ -	$ 266.733.201,66	$ -	$ 266.733.201,66	$ 266.733.201,66	$ -	$ -	$ -	$ -	$ 266.733.201,66	$ -	0
2.3.7.06.02.4599002.5 3129.673	SERVICIO DE SANEAMIENTO FISCAL Y FINANCIERO 673	$ -	$ -	$ 30.793.074,71	$ -	$ 30.793.074,71	$ 30.793.074,71	$ -	$ -	$ -	$ -	$ 30.793.074,71	$ -	0
2.3.7.06.02.4599002.5 4129.601	SERVICIO DE SANEAMIENTO FISCAL Y FINANCIERO 601	$ -	$ -	$ 701.085.469,99	$ -	$ 701.085.469,99	$ 701.085.469,99	$ -	$ -	$ -	$ -	$ 701.085.469,99	$ -	0
RUBRO	**CARRETERAS EXCEPTO CARRETERAS ELEVADAS CALLES**													
2.3.7.06.02.4599002.5 3211.601	SERVICIO DE SANEAMIENTO FISCAL Y FINANCIERO 601	$ -	$ -	$ 7.614.736.930,44	$ -	$ 7.614.736.930,44	$ 7.614.736.930,44	$ 6.116.762.290,98	$ 6.116.762.290,98	$ 6.116.762.290,98	$ 6.116.762.290,98	$ 1.497.974.639,46	$ -	80,32
2.3.7.06.02.4599002.5 3211.659	SERVICIO DE SANEAMIENTO FISCAL Y FINANCIERO 659	$ -	$ -	$ 170.092.953,09	$ -	$ 170.092.953,09	$ 170.092.953,09	$ 169.954.169,02	$ 169.954.169,02	$ 169.954.169,02	$ 169.954.169,02	$ 138.784,07	$ -	99,91
2.3.7.06.02.4599002.5 3211.673	SERVICIO DE SANEAMIENTO FISCAL Y FINANCIERO 673	$ -	$ -	$ 2.649.888.770,00	$ -	$ 2.649.888.770,00	$ 2.649.888.770,00	$ 2.649.888.770,00	$ 2.649.888.770,00	$ 2.649.888.770,00	$ 2.649.888.770,00	$ -	$ -	100
RUBRO	**ACUEDUCTOS Y OTROS CONDUCTOS DE SUMINISTRO DE AGUA EXCEPTO**													
2.3.7.06.02.4599002.5 3231.601	SERVICIO DE SANEAMIENTO FISCAL Y FINANCIERO 601	$ -	$ -	$ 42.795.914,17	$ -	$ 42.795.914,17	$ 42.795.914,17	$ 42.742.494,00	$ 42.742.494,00	$ 42.742.494,00	$ 42.742.494,00	$ 53.420,17	$ -	99,87
RUBRO	**INSTALACIONES AL AIRE LIBRE PARA DEPORTES Y ESPARCIMIENTO**													
2.3.7.06.02.4599002.5 3270.601	SERVICIO DE SANEAMIENTO FISCAL Y FINANCIERO 601	$ -	$ -	$ 4.208.161.218,06	$ -	$ 4.208.161.218,06	$ 4.208.161.218,06	$ 2.144.031.364,73	$ 2.144.031.364,73	$ 2.144.031.364,73	$ 2.144.031.364,73	$ 2.064.129.853,33	$ -	50,94
2.3.7.06.02.4599002.5 3270.673	SERVICIO DE SANEAMIENTO FISCAL Y FINANCIERO 673	$ -	$ -	$ 861.724.345,69	$ -	$ 861.724.345,69	$ 861.724.345,69	$ 443.598.981,40	$ 443.598.981,40	$ 443.598.981,40	$ 443.598.981,40	$ 418.125.364,29	$ -	51,47
RUBRO	**SERVICIOS GENERALES DE CONSTRUCCION DE OTROS EDIFICIOS NO RESIDENCIALES**													
2.3.7.06.02.4599002.5 4129.620	SERVICIO DE SANEAMIENTO FISCAL Y FINANCIERO 620	$ -	$ -	$ 5.818.648,80	$ -	$ 5.818.648,80	$ 5.818.648,80	$ 5.818.648,80	$ 5.818.648,80	$ 5.818.648,80	$ 5.818.648,80	$ -	$ -	100
2.3.7.06.02.4599002.5 4129.673	SERVICIO DE SANEAMIENTO FISCAL Y FINANCIERO 673	$ -	$ -	$ 220.730.892,00	$ -	$ 220.730.892,00	$ 220.730.892,00	$ -	$ -	$ -	$ -	$ 220.730.892,00	$ -	0
RUBRO	**SERVICIOS GENERALES DE CONSTRUCCION DE CARRETERAS EXCEPTO CARRETERAS ELEVADAS CALLES**													
2.3.7.06.02.4599002.5 4211.601	SERVICIO DE SANEAMIENTO FISCAL Y FINANCIERO 601	$ -	$ -	$ 163.220.854,77	$ -	$ 163.220.854,77	$ 163.220.854,77	$ -	$ -	$ -	$ -	$ 163.220.854,77	$ -	0
2.3.7.06.02.4599002.5 4211.659	SERVICIO DE SANEAMIENTO FISCAL Y FINANCIERO 659	$ -	$ -	$ 21.711.470,06	$ -	$ 21.711.470,06	$ 21.711.470,06	$ 21.711.470,06	$ 21.711.470,06	$ 21.711.470,06	$ 21.711.470,06	$ -	$ -	100
RUBRO	**SERVICIOS GENERALES DE CONSTRUCCION DE INSTALACIONES AL AIRE LIBRE PARA DEPORTES Y ESPARCIMIENTO**													
2.3.7.06.02.4599002.5 4270.601	SERVICIO DE SANEAMIENTO FISCAL Y FINANCIERO 601	$ -	$ -	$ 267.836.929,24	$ -	$ 267.836.929,24	$ 267.836.929,24	$ 40.616.705,00	$ 40.616.705,00	$ 40.616.705,00	$ 40.616.705,00	$ 227.220.224,24	$ -	15,16
2.3.7.06.02.4599002.5 4270.613	SERVICIO DE SANEAMIENTO FISCAL Y FINANCIERO 613	$ -	$ -	$ 334.444.455,86	$ -	$ 334.444.455,86	$ 334.444.455,86	$ 334.444.455,86	$ 334.444.455,86	$ 334.444.455,86	$ 334.444.455,86	$ -	$ -	100
2.3.7.06.02.4599002.5 4270.673	SERVICIO DE SANEAMIENTO FISCAL Y FINANCIERO 673	$ -	$ -	$ 4.980.646.305,72	$ -	$ 4.980.646.305,72	$ 4.980.646.305,72	$ 2.101.901.969,29	$ 2.101.901.969,29	$ 2.101.901.969,29	$ 2.101.901.969,29	$ 2.878.744.336,43	$ -	42,2
RUBRO	**SERVICIOS DE ASESORIA EN ARQUITECTURA**													
2.3.7.06.02.4599002.8 3211.601	SERVICIO DE SANEAMIENTO FISCAL Y FINANCIERO 601	$ -	$ -	$ 370.830.776,00	$ -	$ 370.830.776,00	$ 370.830.776,00	$ -	$ -	$ -	$ -	$ 370.830.776,00	$ -	0
RUBRO	**OTROS SERVICIOS PROFESIONALES TECNICOS Y EMPRESARIALES N C P**													
2.3.7.06.02.4599002.8 3990.601	SERVICIO DE SANEAMIENTO FISCAL Y FINANCIERO 601	$ -	$ -	$ 88.081.666,00	$ -	$ 88.081.666,00	$ 88.081.666,00	$ 13.533.333,34	$ 13.533.333,34	$ 13.533.333,34	$ 13.533.333,34	$ 74.548.332,66	$ -	15,36
RUBRO	**OTROS SERVICIOS DE APOYO N C P**													
2.3.7.06.02.4599002.8 5999.601	SERVICIO DE SANEAMIENTO FISCAL Y FINANCIERO 601	$ -	$ -	$ 1.590.000,00	$ -	$ 1.590.000,00	$ 1.590.000,00	$ -	$ -	$ -	$ -	$ 1.590.000,00	$ -	0
RUBRO	**SERVICIOS DE FABRICACION DE EQUIPO DE ILUMINACION ELECTRICA**													
2.3.7.06.02.4599002.8 8756.601	SERVICIO DE SANEAMIENTO FISCAL Y FINANCIERO 601	$ -	$ -	$ 215.719.075,72	$ -	$ 215.719.075,72	$ 215.719.075,72	$ -	$ -	$ -	$ -	$ 215.719.075,72	$ -	0
	LINEA 5. TERRITORIO SEGURO QUE PROTEGE													
	MINAS Y ENERGIA													
	ADQUISICION DE BIENES Y SERVICIOS													
	ADQUISICION DE SERVICIOS													

	SERVICIOS PARA LA COMUNIDAD, SOCIALES Y PERSONALES													
RUBRO	**SERVICIOS DE LA ADMINISTRACION PUBLICA RELACIONADOS CON LA VIVIENDA E INFRAESTRUCTURA DE SERVICIOS PUBLICOS**													
2.3.2.02.02.009.21020 69.91123.289	SERVICIO DE ALUMBRADO PBLICO 289	$ -	$ -	$ 328.790.410,00	$ -	$ 328.790.410,00	$ 328.790.410,00	$ -	$ -	$ -	$ -	$ 328.790.410,00	$ -	0
	FONDO PARA EL ESPACIO PUBLICO													
	LINEA 2. TERRITORIO SEGURO QUE													
	TRANSPORTE													
	ADQUISICION DE BIENES Y SERVICIOS													
	ADQUISICION DE SERVICIOS													
	CONSTRUCCION Y SERVICIOS DE LA													
RUBRO	**CARRETERAS EXCEPTO CARRETERAS ELEVADAS CALLES**													
2.3.2.02.02.005.24021 14.53211.282	VIA URBANA MEJORADA 282	$ -	$ -	$ 950.392.532,20	$ -	$ 950.392.532,20	$ 950.392.532,20	$ 950.392.532,20	$ 950.392.532,20	$ -	$ -	$ -	$ 950.392.532,20	100
2.3.2.02.02.005.24021 14.53211.806	VIA URBANA MEJORADA 806	$ -	$ -	$ 1.331.343.699,86	$ -	$ 1.331.343.699,86	$ 1.331.343.699,86	$ 1.331.343.699,86	$ 1.331.343.699,86	$ -	$ -	$ -	$ 1.331.343.699,86	100
	LINEA 3. TERRITORIO SEGURO Y SOSTENIBLE													
	VIVIENDA, CIUDAD Y TERRITORIO													
	ADQUISICION DE BIENES Y SERVICIOS													
	ADQUISICION DE SERVICIOS													
	CONSTRUCCION Y SERVICIOS DE LA													
RUBRO	**CARRETERAS EXCEPTO CARRETERAS ELEVADAS CALLES**													
2.3.2.02.02.005.40020 20.53211.232	ESPACIO PUBLICO ADECUADO 232	$ -	$ -	$ 954.164.309,00	$ -	$ 954.164.309,00	$ 954.164.309,00	$ -	$ -	$ -	$ -	$ 954.164.309,00	$ -	0
2.3.2.02.02.005.40020 20.53211.533	ESPACIO PUBLICO ADECUADO 533	$ -	$ -	$ 3.727.166.660,00	$ -	$ 3.727.166.660,00	$ 3.727.166.660,00	$ -	$ -	$ -	$ -	$ 3.727.166.660,00	$ -	0
	FONDO DE SOLIDARIDAD Y REDISTRUBUCION DEL INGRESO DEL MUNICIPIO DE													
	LINEA 2. TERRITORIO SEGURO QUE													
	VIVIENDA, CIUDAD Y TERRITORIO													
	ADQUISICION DE BIENES Y SERVICIOS													
	ADQUISICION DE SERVICIOS													
	SERVICIOS PARA LA COMUNIDAD, SOCIALES Y PERSONALES													
RUBRO	**SERVICIOS DE LA ADMINISTRACION PUBLICA RELACIONADOS CON LA VIVIENDA E INFRAESTRUCTURA DE SERVICIOS PUBLICOS**													
2.3.2.02.02.009.40030 47.91123.215	SERVICIO DE APOYO FINANCIERO PARA SUBSIDIOS AL CONSUMO EN LOS SERVICIOS PUBLICOS DOMICILIARIOS 215	$ -	$ -	$ 5.380.136.584,00	$ -	$ 5.380.136.584,00	$ 5.380.136.584,00	$ 4.011.528.417,00	$ 4.011.528.417,00	$ 4.011.528.417,00	$ 4.011.528.417,00	$ 1.368.608.167,00	$ -	74,56
2.3.2.02.02.009.40030 47.91123.228	SERVICIO DE APOYO FINANCIERO PARA SUBSIDIOS AL CONSUMO EN LOS SERVICIOS PUBLICOS DOMICILIARIOS 228	$ -	$ -	$ 285.995.156,00	$ -	$ 285.995.156,00	$ 285.995.156,00	$ -	$ -	$ -	$ -	$ 285.995.156,00	$ -	0
2.3.2.02.02.009.40030 47.91123.260	SERVICIO DE APOYO FINANCIERO PARA SUBSIDIOS AL CONSUMO EN LOS SERVICIOS PUBLICOS DOMICILIARIOS 260	$ -	$ -	$ 131.930.573,00	$ -	$ 131.930.573,00	$ 131.930.573,00	$ -	$ -	$ -	$ -	$ 131.930.573,00	$ -	0
2.3.2.02.02.009.40030 47.91123.268	SERVICIO DE APOYO FINANCIERO PARA SUBSIDIOS AL CONSUMO EN LOS SERVICIOS PUBLICOS DOMICILIARIOS 268	$ -	$ -	$ 33.186.485,00	$ -	$ 33.186.485,00	$ 33.186.485,00	$ -	$ -	$ -	$ -	$ 33.186.485,00	$ -	0
2.3.2.02.02.009.40030 47.91123.528	SERVICIO DE APOYO FINANCIERO PARA SUBSIDIOS AL CONSUMO EN LOS SERVICIOS PUBLICOS DOMICILIARIOS 528	$ -	$ -	$ 668.269.391,47	$ -	$ 668.269.391,47	$ 668.269.391,47	$ -	$ -	$ -	$ -	$ 668.269.391,47	$ -	0
	ALUMBRADO PUBLICO													
	LINEA 3. TERRITORIO SEGURO Y SOSTENIBLE													
	MINAS Y ENERGIA													
	ADQUISICION DE BIENES Y SERVICIOS													
	MATERIALES Y SUMINISTROS													
	PRODUCTOS METALICOS, MAQUINARIA Y													
RUBRO	**CUADROS PANELES CONSOLAS ARMARIOS Y DEMAS SOPORTES EQUIPADOS PARA EL CORTE SECCIONAMIENTO PROTECCION DERIVACION EMPALME O CONEXION DE CIRCUITOS ELECTRICOS PARA CONTROL Y DISTRIBUCION DE ELECTRICIDAD DE**													
2.3.2.02.01.004.21020 62.4621301.526	DE FUENTES NO CONVENCIONALES DE ENERGIA 526	$ -	$ -	$ 3.000.000.000,00	$ -	$ 3.000.000.000,00	$ 3.000.000.000,00	$ -	$ -	$ -	$ -	$ 3.000.000.000,00	$ -	0
	DISMINUCION DE PASIVOS													
	ADQUISICION DE BIENES Y SERVICIOS													
RUBRO	**CARTUCHOS PLASTICOS PARA IMPRESORA DE COMPUTADOR**													
2.3.7.06.02.4599002.3 699060.626	SERVICIO DE SANEAMIENTO FISCAL Y FINANCIERO 626	$ -	$ -	$ 37.795.429,09	$ 37.795.429,09	$ -	$ -	$ -	$ -	$ -	$ -	$ -	$ -	0
RUBRO	**SERVICIOS DE CONSULTORIA EN GESTION ESTRATEGICA**													
2.3.7.06.02.4599002.8 2120.626	SERVICIO DE SANEAMIENTO FISCAL Y FINANCIERO 626	$ -	$ -	$ 18.800.000,00	$ 18.800.000,00	$ -	$ -	$ -	$ -	$ -	$ -	$ -	$ -	0
RUBRO	**SERVICIOS DE SOPORTE EN TECNOLOGIAS DE LA INFORMACION TI**													
2.3.7.06.02.4599002.8 3132.653	SERVICIO DE SANEAMIENTO FISCAL Y FINANCIERO 653	$ -	$ -	$ 25.023.612,00	$ 25.023.612,00	$ -	$ -	$ -	$ -	$ -	$ -	$ -	$ -	0
RUBRO	**OTROS SERVICIOS DE LA ADMINISTRACION PUBLICA N C P**													
2.3.7.06.02.4599002.9 1119.626	SERVICIO DE SANEAMIENTO FISCAL Y FINANCIERO 626	$ -	$ -	$ 1.473.595.524,26	$ 1.473.595.524,26	$ -	$ -	$ -	$ -	$ -	$ -	$ -	$ -	0
2.3.7.06.02.4599002.9 1119.653	SERVICIO DE SANEAMIENTO FISCAL Y FINANCIERO 653	$ -	$ -	$ 3.059.192,56	$ 3.059.192,56	$ -	$ -	$ -	$ -	$ -	$ -	$ -	$ -	0
RUBRO	**SERVICIOS DE LA ADMINISTRACION PUBLICA RELACIONADOS CON LA VIVIENDA E INFRAESTRUCTURA DE SERVICIOS PUBLICOS**													
2.3.7.06.02.4599002.9 1123.626	SERVICIO DE SANEAMIENTO FISCAL Y FINANCIERO 626	$ -	$ -	$ 3.613.277.728,88	$ 3.613.277.728,88	$ -	$ -	$ -	$ -	$ -	$ -	$ -	$ -	0

	LINEA 4. TERRITORIO SEGURO QUE GENERA													
	GOBIERNO TERRITORIAL													
	DISMINUCION DE PASIVOS													
	ADQUISICION DE BIENES Y SERVICIOS													
RUBRO	**CARTUCHOS PLASTICOS PARA IMPRESORA DE COMPUTADOR**													
2.3.7.06.02.4599002.3699060.626	SERVICIO DE SANEAMIENTO FISCAL Y FINANCIERO 626	$ -	$ -	$ 37.795.429,09	$ -	$ 37.795.429,09	$ 37.795.429,09	$ 37.795.429,09	$ 37.795.429,09	$ 37.795.429,09	$ 37.795.429,09	$ -	$ -	100
RUBRO	**SERVICIOS DE ASESORAMIENTO Y REPRESENTACION JURIDICA RELATIVOS A OTROS CAMPOS DEL DERECHO**													
2.3.7.06.02.4599002.82120.626	SERVICIO DE SANEAMIENTO FISCAL Y FINANCIERO 626	$ -	$ -	$ 18.800.000,00	$ -	$ 18.800.000,00	$ 18.800.000,00	$ 18.800.000,00	$ 18.800.000,00	$ 18.800.000,00	$ 18.800.000,00	$ -	$ -	100
RUBRO	**SERVICIOS DE SOPORTE EN TECNOLOGIAS DE LA INFORMACION TI**													
2.3.7.06.02.4599002.83132.653	SERVICIO DE SANEAMIENTO FISCAL Y FINANCIERO 653	$ -	$ -	$ 25.023.612,00	$ -	$ 25.023.612,00	$ 25.023.612,00	$ -	$ -	$ -	$ -	$ 25.023.612,00	$ -	0
RUBRO	**OTROS SERVICIOS DE LA ADMINISTRACION PUBLICA N C P**													
2.3.7.06.02.4599002.91119.626	SERVICIO DE SANEAMIENTO FISCAL Y FINANCIERO 626	$ -	$ -	$ 1.473.595.524,26	$ -	$ 1.473.595.524,26	$ 1.473.595.524,26	$ -	$ -	$ -	$ -	$ 1.473.595.524,26	$ -	0
2.3.7.06.02.4599002.91119.653	SERVICIO DE SANEAMIENTO FISCAL Y FINANCIERO 653	$ -	$ -	$ 3.059.192,56	$ -	$ 3.059.192,56	$ 3.059.192,56	$ -	$ -	$ -	$ -	$ 3.059.192,56	$ -	0
RUBRO	**SERVICIOS DE LA ADMINISTRACION PUBLICA RELACIONADOS CON LA VIVIENDA E INFRAESTRUCTURA DE SERVICIOS PUBLICOS**													
2.3.7.06.02.4599002.91123.626	SERVICIO DE SANEAMIENTO FISCAL Y FINANCIERO 626	$ -	$ -	$ 3.613.277.728,88	$ -	$ 3.613.277.728,88	$ 3.613.277.728,88	$ 1.532.811.578,50	$ 1.532.811.578,50	$ 1.532.811.578,50	$ 1.532.811.578,50	$ 2.080.466.150,38	$ -	42,42
	LINEA 5. TERRITORIO SEGURO QUE PROTEGE													
	MINAS Y ENERGIA													
	ADQUISICION DE BIENES Y SERVICIOS													
	ADQUISICIONES DIFERENTES DE ACTIVOS													
	MATERIALES Y SUMINISTROS													
	OTROS BIENES TRANSPORTABLES EXCEPTO PRODUCTOS METALICOS, MAQUINARIA Y													
RUBRO	**PAPEL BOND**													
2.3.2.02.01.003.2102069.3212801.226	SERVICIO DE ALUMBRADO PBLICO 226	$ -	$ -	$ 48.000.000,00	$ -	$ 48.000.000,00	$ 48.000.000,00	$ -	$ -	$ -	$ -	$ 48.000.000,00	$ -	0
RUBRO	**CARTUCHOS PLASTICOS PARA IMPRESORA DE COMPUTADOR**													
2.3.2.02.01.003.2102069.3699060.226	SERVICIO DE ALUMBRADO PBLICO 226	$ -	$ -	$ 63.600.000,00	$ -	$ 63.600.000,00	$ 63.600.000,00	$ -	$ -	$ -	$ -	$ 63.600.000,00	$ -	0
	PRODUCTOS METALICOS, MAQUINARIA Y													
RUBRO	**INSTALACIONES ELECTRICAS NAVIDEÑAS**													
2.3.2.02.01.004.2102010.4653201.253	REDES DE ALUMBRADO PUBLICO AMPLIADAS 253	$ -	$ -	$ 250.900.000,00	$ -	$ 250.900.000,00	$ 250.900.000,00	$ 250.888.457,37	$ 250.888.457,37	$ 250.888.457,37	$ 250.888.457,37	$ 11.542,63	$ -	99,99
2.3.2.02.01.004.2102010.4653201.526	REDES DE ALUMBRADO PUBLICO AMPLIADAS 526	$ -	$ -	$ 5.199.100.000,00	$ -	$ 5.199.100.000,00	$ 5.199.100.000,00	$ 5.199.100.000,00	$ 5.199.100.000,00	$ 5.199.100.000,00	$ 5.199.100.000,00	$ -	$ -	100
RUBRO	**APARATOS PARA ACONDICIONAMIENTO DE AIRE Y CALEFACCION.**													
2.3.2.02.01.004.2102069.4391201.226	SERVICIO DE ALUMBRADO PBLICO 226	$ -	$ -	$ 15.000.000,00	$ -	$ 15.000.000,00	$ 15.000.000,00	$ -	$ -	$ -	$ -	$ 15.000.000,00	$ -	0
RUBRO	**HERRAMIENTAS ELECTRICAS DE MANO EXCEPTO SOLDADORES**													
2.3.2.02.01.004.2102069.4423201.226	SERVICIO DE ALUMBRADO PBLICO 226	$ -	$ -	$ 100.000.000,00	$ -	$ 100.000.000,00	$ 100.000.000,00	$ -	$ -	$ -	$ -	$ 100.000.000,00	$ -	0
RUBRO	**PERFORADORAS**													
2.3.2.02.01.004.2102069.4516004.226	SERVICIO DE ALUMBRADO PBLICO 226	$ -	$ -	$ 2.000.000,00	$ -	$ 2.000.000,00	$ 2.000.000,00	$ -	$ -	$ -	$ -	$ 2.000.000,00	$ -	0
RUBRO	**ACCESORIOS ELECTRICOS N C P**													
2.3.2.02.01.004.2102069.4693999.226	SERVICIO DE ALUMBRADO PUBLICO 226	$ -	$ -	$ 6.184.762.940,17	$ -	$ 6.184.762.940,17	$ 6.184.762.940,17	$ 6.148.174.795,66	$ 6.148.174.795,66	$ -	$ -	$ 36.588.144,51	$ 6.148.174.795,66	99,4
2.3.2.02.01.004.2102069.4693999.253	SERVICIO DE ALUMBRADO PBLICO 253	$ -	$ -	$ 798.515.681,00	$ -	$ 798.515.681,00	$ 798.515.681,00	$ 798.515.681,00	$ 798.515.681,00	$ -	$ -	$ -	$ 798.515.681,00	100
2.3.2.02.01.004.2102069.4693999.526	SERVICIO DE ALUMBRADO PUBLICO 526	$ -	$ -	$ 5.564.538.743,34	$ -	$ 5.564.538.743,34	$ 5.564.538.743,34	$ 5.564.538.743,34	$ 5.564.538.743,34	$ -	$ -	$ -	$ 5.564.538.743,34	100
	ADQUISICION DE SERVICIOS													
	COMERCIO Y DISTRIBUCION ALOJAMIENTO SERVICIOS DE SUMINISTRO DE COMIDAS Y BEBIDAS SERVICIOS DE TRANSPORTE Y SERVICIOS DE DISTRIBUCION DE													
RUBRO	**SERVICIOS DE DISTRIBUCION DE ELECTRICIDAD POR CUENTA PROPIA**													
2.3.2.02.02.006.2102069.69112.226	SERVICIO DE ALUMBRADO PBLICO 226	$ -	$ -	$ 4.153.302.049,00	$ -	$ 4.153.302.049,00	$ 4.153.302.049,00	$ 3.456.005.013,00	$ 3.456.005.013,00	$ 3.456.005.013,00	$ 3.456.005.013,00	$ 697.297.036,00	$ -	83,21
2.3.2.02.02.006.2102069.69112.253	SERVICIO DE ALUMBRADO PBLICO 253	$ -	$ -	$ 1.774.000.000,00	$ -	$ 1.774.000.000,00	$ 1.774.000.000,00	$ 1.774.000.000,00	$ 1.774.000.000,00	$ 1.774.000.000,00	$ 1.774.000.000,00	$ -	$ -	100
2.3.2.02.02.006.2102069.69112.526	SERVICIO DE ALUMBRADO PUBLICO 526	$ -	$ -	$ 5.000.000.000,00	$ -	$ 5.000.000.000,00	$ 5.000.000.000,00	$ 5.000.000.000,00	$ 5.000.000.000,00	$ 5.000.000.000,00	$ 5.000.000.000,00	$ -	$ -	100
	SERVICIOS PRESTADOS A LAS EMPRESAS Y SERVICIOS DE PRODUCCION													
RUBRO	**SERVICIOS DE INGENIERIA EN PROYECTOS ENERGETICOS**													
2.3.2.02.02.008.2102008.83324.526	DOCUMENTOS DE LINEAMIENTOS TECNICOS 526	$ -	$ -	$ 2.500.000.000,00	$ -	$ 2.500.000.000,00	$ 2.500.000.000,00	$ -	$ -	$ -	$ -	$ 2.500.000.000,00	$ -	0
RUBRO	**SERVICIOS DE FABRICACION DE EQUIPO DE ILUMINACION ELECTRICA**													
2.3.2.02.02.008.2102010.88756.253	REDES DE ALUMBRADO PUBLICO AMPLIADAS 253	$ -	$ -	$ 250.900.000,00	$ 250.900.000,00	$ -	$ -	$ -	$ -	$ -	$ -	$ -	$ -	0
2.3.2.02.02.008.2102010.88756.526	REDES DE ALUMBRADO PUBLICO AMPLIADAS 526	$ -	$ -	$ 3.249.100.000,00	$ 3.249.100.000,00	$ -	$ -	$ -	$ -	$ -	$ -	$ -	$ -	0

RUBRO	**SERVICIOS DE ASESORAMIENTO Y REPRESENTACION JURIDICA RELATIVOS A OTROS CAMPOS DEL DERECHO**													
2.3.2.02.02.008.21020 69.82120.253	SERVICIO DE ALUMBRADO PUBLICO 253	$ -	$ -	$ 177.500.000,00	$ 38.133.333,32	$ 139.366.666,68	$ 139.366.666,68	$ 139.366.666,68	$ 139.366.666,68	$ 139.366.666,68	$ 139.366.666,68	$ -	$ -	100
RUBRO	**SERVICIOS DE CONSULTORA EN GESTIN ADMINISTRATIVA**													
2.3.2.02.02.008.21020 69.83115.226	SERVICIO DE ALUMBRADO PBLICO 226	$ -	$ -	$ 50.000.000,00	$ -	$ 50.000.000,00	$ 50.000.000,00	$ -	$ -	$ -	$ -	$ 50.000.000,00	$ -	0
RUBRO	**SERVICIOS DE ARQUITECTURA PARA PROYECTOS DE CONSTRUCCIONES NO**													
2.3.2.02.02.008.21020 69.83213.253	SERVICIO DE ALUMBRADO PUBLICO 253	$ -	$ -	$ 34.500.000,00	$ 13.000.000,00	$ 21.500.000,00	$ 21.500.000,00	$ 21.500.000,00	$ 21.500.000,00	$ 21.500.000,00	$ 21.500.000,00	$ -	$ -	100
RUBRO	**SERVICIOS DE INGENIERIA EN PROYECTOS DE CONSTRUCCION**													
2.3.2.02.02.008.21020 69.83321.253	SERVICIO DE ALUMBRADO PUBLICO 253	$ -	$ -	$ 60.000.000,00	$ 12.816.666,66	$ 47.183.333,34	$ 47.183.333,34	$ 47.183.333,34	$ 47.183.333,34	$ 47.183.333,34	$ 47.183.333,34	$ -	$ -	100
RUBRO	**OTROS SERVICIOS PROFESIONALES TECNICOS Y EMPRESARIALES N C P**													
2.3.2.02.02.008.21020 69.83990.253	SERVICIO DE ALUMBRADO PUBLICO 253	$ -	$ -	$ 663.949.999,98	$ -	$ 663.949.999,98	$ 663.949.999,98	$ 611.049.999,69	$ 611.049.999,69	$ 611.049.999,69	$ 611.049.999,69	$ 52.900.000,29	$ -	92,03
RUBRO	**SERVICIOS DE TELEFONA FIJA (ACCESO)**													
2.3.2.02.02.008.21020 69.84120.226	SERVICIO DE ALUMBRADO PBLICO 226	$ -	$ -	$ 57.392.313,17	$ -	$ 57.392.313,17	$ 57.392.313,17	$ 53.419.658,42	$ 53.419.658,42	$ 53.419.658,42	$ 53.419.658,42	$ 3.972.654,75	$ -	93,07
RUBRO	**SERVICIOS DE PROTECCION (GUARDAS DE SEGURIDAD)**													
2.3.2.02.02.008.21020 69.85250.226	SERVICIO DE ALUMBRADO PBLICO 226	$ -	$ -	$ 290.900.769,00	$ -	$ 290.900.769,00	$ 290.900.769,00	$ -	$ -	$ -	$ -	$ 290.900.769,00	$ -	0
2.3.2.02.02.008.21020 69.85250.526	SERVICIO DE ALUMBRADO PBLICO 526	$ -	$ -	$ 370.200.000,00	$ -	$ 370.200.000,00	$ 370.200.000,00	$ 132.814.741,00	$ 132.814.741,00	$ -	$ -	$ 237.385.259,00	$ 132.814.741,00	35,87
RUBRO	**SERVICIOS DE LIMPIEZA GENERAL**													
2.3.2.02.02.008.21020 69.85330.226	SERVICIO DE ALUMBRADO PBLICO 226	$ -	$ -	$ 13.573.391,00	$ -	$ 13.573.391,00	$ 13.573.391,00	$ 1.461.600,00	$ 1.461.600,00	$ -	$ -	$ 12.111.791,00	$ 1.461.600,00	10,76
RUBRO	**SERVICIOS DE CENTROS DE LLAMADAS TELEFONICAS CALL CENTER**													
2.3.2.02.02.008.21020 69.85931.226	SERVICIO DE ALUMBRADO PUBLICO 226	$ -	$ -	$ 77.000.000,00	$ -	$ 77.000.000,00	$ 77.000.000,00	$ -	$ -	$ -	$ -	$ 77.000.000,00	$ -	0
RUBRO	**SERVICIOS DE MANTENIMIENTO Y CUIDADO DEL PAISAJE**													
2.3.2.02.02.008.21020 69.85970.226	SERVICIO DE ALUMBRADO PUBLICO 226	$ -	$ -	$ 1.208.785.389,86	$ 5.019.843,27	$ 1.203.765.546,59	$ 1.203.765.546,59	$ -	$ -	$ -	$ -	$ 1.203.765.546,59	$ -	0
RUBRO	**OTROS SERVICIOS DE APOYO N C P**													
2.3.2.02.02.008.21020 69.85999.253	SERVICIO DE ALUMBRADO PBLICO 253	$ -	$ -	$ 161.000.000,00	$ -	$ 161.000.000,00	$ 161.000.000,00	$ 134.130.000,00	$ 134.130.000,00	$ 134.130.000,00	$ 134.130.000,00	$ 26.870.000,00	$ -	83,31
RUBRO	**SERVICIO DE MANTENIMIENTO Y REPARACION DE VEHICULOS AUTOMOTORES N C P**													
2.3.2.02.02.008.21020 69.8714199.226	SERVICIO DE ALUMBRADO PBLICO 226	$ -	$ -	$ 34.000.000,00	$ -	$ 34.000.000,00	$ 34.000.000,00	$ -	$ -	$ -	$ -	$ 34.000.000,00	$ -	0
RUBRO	**SERVICIO DE MANTENIMIENTO Y REPARACIN DE BATERIAS Y ACUMULADORES**													
2.3.2.02.02.008.21020 69.8715204.226	SERVICIO DE ALUMBRADO PBLICO 226	$ -	$ -	$ 10.000.000,00	$ -	$ 10.000.000,00	$ 10.000.000,00	$ -	$ -	$ -	$ -	$ 10.000.000,00	$ -	0
RUBRO	**SERVICIO DE MANTENIMIENTO Y REPARACION DE EQUIPOS ELECTRICOS DE ILUMINACION.**													
2.3.2.02.02.008.21020 69.8715205.226	SERVICIO DE ALUMBRADO PBLICO 226	$ -	$ -	$ 5.667.097.677,35	$ 2.117.072.141,60	$ 3.550.025.535,75	$ 3.550.025.535,75	$ 2.554.328.381,25	$ 2.554.328.381,25	$ 118.443.675,00	$ 118.443.675,00	$ 995.697.154,50	$ 2.435.884.706,25	71,95
2.3.2.02.02.008.21020 69.8715205.526	SERVICIO DE ALUMBRADO PUBLICO 526	$ -	$ -	$ 1.128.626.898,18	$ 225.725.379,64	$ 902.901.518,54	$ 902.901.518,54	$ 902.901.518,54	$ 902.901.518,54	$ -	$ -	$ -	$ 902.901.518,54	100
RUBRO	**SERVICIOS DE SOPORTE EN TECNOLOGIAS DE LA INFORMACION TI**													
2.3.2.02.02.008.21060 33.83132.226	SERVICIO DE INFORMACION DEL SECTOR MINERO ACTUALIZADO 226	$ -	$ -	$ 500.000.000,00	$ 77.000.000,00	$ 423.000.000,00	$ 423.000.000,00	$ -	$ -	$ -	$ -	$ 423.000.000,00	$ -	0
	SERVICIOS PARA LA COMUNIDAD, SOCIALES Y PERSONALES													
RUBRO	**SERVICIOS DE LA ADMINISTRACION PUBLICA RELACIONADOS CON LA VIVIENDA E INFRAESTRUCTURA DE SERVICIOS PUBLICOS**													
2.3.2.02.02.009.21020 69.91123.226	SERVICIO DE ALUMBRADO PUBLICO 226	$ -	$ -	$ 34.468.046.411,00	$ 1.000.000.000,00	$ 33.468.046.411,00	$ 33.468.046.411,00	$ 5.386.367.411,76	$ 5.386.367.411,76	$ 1.278.975.339,02	$ 1.278.975.339,02	$ 28.081.678.999,24	$ 4.107.392.072,74	16,09
2.3.2.02.02.009.21020 69.91123.526	SERVICIO DE ALUMBRADO PBLICO 526	$ -	$ -	$ 16.681.210.880,54	$ 1.950.000.000,00	$ 14.731.210.880,54	$ 14.731.210.880,54	$ -	$ -	$ -	$ -	$ 14.731.210.880,54	$ -	0
TOTAL INFORME SECRETARIA DE INFRAESTRUCTURA		**$ 180.799.516.046,00**	**$ 105.167.965.392,74**	**$ 278.220.061.638,61**	**$ 300.448.803.148,68**	**$ 82.939.223.882,67**	**$ 263.738.739.928,67**	**$ 121.172.180.225,70**	**$ 121.172.180.225,70**	**$ 82.270.083.377,09**	**$ 81.560.463.694,47**	**$ 142.566.559.702,97**	**$ 38.902.096.848,61**	**45,94402031**

RELACION GASTOS DE INVERSION A 31 DE DICIEMBRE DE 2024

RP Nro.	Fecha RP	Nro. Contrato	Nro. Doc. Contratista	Contratista	Coordinación	Valor Aprobado RP	Rubro	Valor Aprobado Rubro	Objeto
9758	1/10/2024 9:19	3713	63533286	LUZ DARY VEGA RUEDA	SECRETARIA DE INFRAESTRUCTURA	$ 15.600.000,00	2.3.2.02.02.008.4599031.83321.201 - SERVICIO DE ASISTENCIA TECNICA 201	$ 15.600.000,00	PRESTAR SERVICIOS PROFESIONALES COMO INGENIERO INDUSTRIAL PARA BRINDAR APOYO TECNICO EN EL BANCO DE PROYECTOS PARA EL CUMPLIMIENTO DE METAS DE LA SECRETARÍA DE INFRAESTRUCTURA
9788	1/10/2024 14:25	3722	91273716	MANUEL JOSÉ ORTIZ RANGEL	SECRETARIA DE INFRAESTRUCTURA	$ 14.666.666,67	2.3.2.02.02.008.2102069.83990.253 - SERVICIO DE ALUMBRADO PUBLICO 253	$ 14.666.666,67	PRESTAR SERVICIOS PROFESIONALES COMO INGENIERO ELECTRICISTA APOYANDO LOS PROCESOS Y SUBPROCESOS DE LA PRESTACIÓN DEL SERVICIO DE ALUMBRADO PÚBLICO DE BUCARAMANGA, LA ILUMINACIÓN ARQUITECTÓNICA, URBANA Y FUNCIONAL DE CONFORMIDAD CON LA REGULACIÓN Y NORMATIVA VIGENTE PARA EL ALUMBRADO PÚBLICO E INSTALACIONES ELÉCTRICAS EN LA SECRETARIA DE INFRAESTRUCTURA.
9795	1/10/2024 16:34	140	830090010	NOGAALL S.A.S.	SECRETARIA DE INFRAESTRUCTURA	$ 1.254.631.530,45	2.3.2.02.02.008.2402118.83321.201 - ESTUDIOS DE PREINVERSION PARA LA RED VIAL REGIONAL 201	$ 1.254.631.530,45	ACTUALIZACIÓN DE LOS ESTUDIOS Y DISEÑOS DE LA TRONCAL METROPOLITANA NORTE SUR TRAMO 3A, "INTERSECCIÓN VIAL CARRERA 9NA CON CALLE 45 DEL MUNICIPIO DE BUCARAMANGA.
9803	2/10/2024 10:54	3726	91212669	OMAR BALLESTEROS BUENO	SECRETARIA DE INFRAESTRUCTURA	$ 11.700.000,00	2.3.2.02.02.008.4599031.83990.201 - SERVICIO DE ASISTENCIA TECNICA 201	$ 11.700.000,00	PRESTAR SERVICIOS DE APOYO A LA GESTIÓN COMO TECNOLOGO EN TOPOGRAFIA PARA FORTALECER LOS PROYECTOS Y PROCESOS PARA EL CUMPLIMIENTO DE LAS METAS DE LA SECRETARÍA DE INFRAESTRUCTURA
9925	3/10/2024 11:28		900019737	VENEPLAST LTDA	SECRETARIA DE INFRAESTRUCTURA	$ 37.795.429,09	2.3.7.06.02.4599002.3699060.626 - SERVICIO DE SANEAMIENTO FISCAL Y FINANCIERO 626	$ 37.795.429,09	PASIVO EXIGIBLE CTO 443 DE 2021 CUYO OBJETO ES: SUMINISTRO DE CONSUMIBLES DE IMPRESIÓN PARA LA OFICINA DE ALUMBRADO PÚBLICO DEL MUNICIPIO DE BUCARAMANGA. VENEPLAST
10009	7/10/2024 11:20	3771	91072614	JAVIER ROJAS TAVERA	SECRETARIA DE INFRAESTRUCTURA	$ 11.250.000,00	2.3.2.02.02.008.4599031.83321.201 - SERVICIO DE ASISTENCIA TECNICA 201	$ 11.250.000,00	PRESTAR SERVICIOS PROFESIONALES COMO INGENIERO METALURGICO PARA BRINDAR APOYO TECNICO EN EL SEGUIMIENTO DE LOS CONTRATOS DE OBRA E INTERVENTORIA PARA EL CUMPLIMIENTO DE LAS METAS DE LA SECRETARIA DE INFRAESTRUCTURA.
10010	7/10/2024 11:21	3770	1098821923	IVAN ENRIQUE CASTELLANOS JAIMES	SECRETARIA DE INFRAESTRUCTURA	$ 6.250.000,00	2.3.2.02.02.008.4599031.83990.201 - SERVICIO DE ASISTENCIA TECNICA 201	$ 6.250.000,00	PRESTAR SERVICIOS DE APOYO PARA FORTALECER LOS PROCESOS ADMINISTRATIVOS, DOCUMENTAL Y DE GESTIÓN DE LA SECRETARIA DE INFRAESTRUCTURA.
10039	8/10/2024 9:12	3783	5605285	FEDERICO ARIAS GARCIA	SECRETARIA DE INFRAESTRUCTURA	$ 13.750.000,00	2.3.2.02.02.008.4599031.83321.201 - SERVICIO DE ASISTENCIA TECNICA 201	$ 13.750.000,00	PRESTAR SERVICIOS PROFESIONALES COMO INGENIERO CIVIL PARA FORTALECER LOS PROYECTOS DE DESARROLLO PARA EL CUMPLIMIENTO DE LAS METAS DE LA SECRETARÍA DE INFRAESTRUCTURA
10044	8/10/2024 10:20	3765	3557988	EVENCIO TORREZ GARNICA	SECRETARIA DE INFRAESTRUCTURA	$ 3.400.000,00	2.3.2.02.02.008.2102069.85999.253 - SERVICIO DE ALUMBRADO PBLICO 253	$ 3.400.000,00	PRESTAR SERVICIOS DE APOYO A LA GESTIÓN COMO TÉCNICO ELECTRICISTA DE LA CUADRILLA DE MANTENIMIENTO DE ALUMBRADO PÚBLICO ADSCRITO A LA SECRETARÍA DE INFRAESTRUCTURA DE BUCARAMANGA
10045	8/10/2024 10:20	3764	1098784128	DANIEL ALEXANDER LOPEZ MALDONADO	SECRETARIA DE INFRAESTRUCTURA	$ 3.400.000,00	2.3.2.02.02.008.2102069.85999.253 - SERVICIO DE ALUMBRADO PBLICO 253	$ 3.400.000,00	PRESTAR SERVICIOS DE APOYO A LA GESTIÓN COMO TÉCNICO ELECTRICISTA DE LA CUADRILLA DE MANTENIMIENTO DE ALUMBRADO PÚBLICO ADSCRITO A LA SECRETARÍA DE INFRAESTRUCTURA DE BUCARAMANGA
10046	8/10/2024 10:21	3759	91255716	GABRIEL ALFREDO VELANDIA SUAREZ	SECRETARIA DE INFRAESTRUCTURA	$ 3.200.000,00	2.3.2.02.02.008.2102069.85999.253 - SERVICIO DE ALUMBRADO PBLICO 253	$ 3.200.000,00	PRESTAR SERVICIOS DE APOYO A LA GESTIÓN COMO CONDUCTOR DE LA CUADRILLA DE MANTENIMIENTO DE ALUMBRADO PÚBLICO ADSCRITO A LA SECRETARÍA DE INFRAESTRUCTURA DE BUCARAMANGA
10047	8/10/2024 10:21	3760	1102372182	MARLON RODOLFO MUÑOZ RAMIREZ	SECRETARIA DE INFRAESTRUCTURA	$ 3.400.000,00	2.3.2.02.02.008.2102069.85999.253 - SERVICIO DE ALUMBRADO PBLICO 253	$ 3.400.000,00	PRESTAR SERVICIOS DE APOYO A LA GESTIÓN COMO TÉCNICO ELECTRICISTA DE LA CUADRILLA DE MANTENIMIENTO DE ALUMBRADO PÚBLICO ADSCRITO A LA SECRETARÍA DE INFRAESTRUCTURA DE BUCARAMANGA

RP Nro.	Fecha RP	Nro. Contrato	Nro. Doc. Contratista	Contratista	Coordinación	Valor Aprobado RP	Rubro	Valor Aprobado Rubro	Objeto
10065	9/10/2024 10:36	3791	1095925779	DUVAN JESUS CAMARGO FLOREZ	SECRETARIA DE INFRAESTRUCTURA	$ 3.600.000,00	2.3.2.02.02.008.2102069.85 999.253 - SERVICIO DE ALUMBRADO PBLICO 253	$ 3.600.000,00	PRESTAR SERVICIOS DE APOYO A LA GESTIÓN EN LA OPERACIÓN DEL CAMIÓN CANASTA GRÚA DE LA CUADRILLA DE MANTENIMIENTO DE ALUMBRADO PÚBLICO ADSCRITO A LA SECRETARÍA DE INFRAESTRUCTURA DE BUCARAMANGA.
10066	9/10/2024 10:36		830122566	COLOMBIA TELECOMUNICACIONES S.A E.S.P BIC	SECRETARIA DE INFRAESTRUCTURA	$ 6.980.045,12	2.3.2.02.02.008.2102069.84 120.226 - SERVICIO DE ALUMBRADO PBLICO 226	$ 6.980.045,12	CONSUMO DE TELEFONIA LOCAL - ADSL (FIBRA OPTICA, SERVIDOR) CORRESPONDIENTE AL MES DE SEPTIEMBRE DE 2024, SEGUN FACTURA TBCL DE MOVISTAR (ANTERIORMENTE TELEBUCARAMANGA) CUENTA NO. 498 SEGUN FACTURA NO. TBCL23732586 POR VALOR DE $ 3,669,170 ADEMAS SERVICIOS COORPORATIVOS MES DE SEPTIEMBRE DE 2024, SEGUN FACTURA 580831235080 DE MOVISTAR CUENTA NO.010 POR VALOR DE $ 3.310.875,12 PARA UN TOTAL DE $ 6.980.045,12
10078	9/10/2024 14:41	3790	91514829	OSCAR ANDRES MUÑOZ GARAVITO	SECRETARIA DE INFRAESTRUCTURA	$ 6.250.000,00	2.3.2.02.02.008.4599031.85 999.201 - SERVICIO DE ASISTENCIA TECNICA 201	$ 6.250.000,00	PRESTAR SERVICIOS DE APOYO A LA GESTIÓN EN LA SECRETARÍA DE INFRAESTRUCTURA PARA REALIZAR ACTIVIDADES DE MANTENIMIENTO DE LA RED ELECTRICA EN PARQUES, ESCENARIOS DEPORTIVOS Y ESPACIO PÚBLICO DEL MUNICIPIO DE BUCARAMANGA
10098	10/10/2024 11:20	3809	1095786619	RUBEN DARIO RUEDA ROJAS	SECRETARIA DE INFRAESTRUCTURA	$ 3.400.000,00	2.3.2.02.02.008.2102069.85 999.253 - SERVICIO DE ALUMBRADO PBLICO 253	$ 3.400.000,00	PRESTAR SERVICIOS DE APOYO A LA GESTIÓN COMO TÉCNICO ELECTRICISTA DE LA CUADRILLA DE MANTENIMIENTO DE ALUMBRADO PÚBLICO ADSCRITO A LA SECRETARÍA DE INFRAESTRUCTURA DE BUCARAMANGA.
10144	11/10/2024 11:14	3820	91181946	FABIAN RICARDO PRADA VELEZ	SECRETARIA DE INFRAESTRUCTURA	$ 3.400.000,00	2.3.2.02.02.008.2102069.85 999.253 - SERVICIO DE ALUMBRADO PBLICO 253	$ 3.400.000,00	PRESTAR SERVICIOS DE APOYO A LA GESTIÓN COMO TÉCNICO ELECTRICISTA DE LA CUADRILLA DE MANTENIMIENTO DE ALUMBRADO PÚBLICO ADSCRITO A LA SECRETARÍA DE INFRAESTRUCTURA DE BUCARAMANGA.
10151	11/10/2024 13:06		890200162	ACUEDUCTO METROPOLITANO DE BUCARAMANGA AMB S.A. ESP	SECRETARIA DE INFRAESTRUCTURA	$ 434.641.217,00	2.3.2.02.02.009.4003047.91 123.215 - SERVICIO DE APOYO FINANCIERO PARA SUBSIDIOS AL CONSUMO EN LOS SERVICIOS PUBLICOS DOMICILIARIOS 215	$ 434.641.217,00	PAGO SUBSIDIOS DE SERVICIO DE ACUEDUCTO DEL MES DE MAYO DE 2024 SEGUN FACTURA NO. 006084 $ 219.008.384,00, MES DE JUNIO DE 2024 SEGÚN FACTURA NO. 006107 $ 215.632.833,00 VALOR TOTAL $ 434.641.217,00 -ACUEDUCTO METROPOLITANO
10233	15/10/2024 9:54	3832	1098647993	JAIRO ALEXANDER LUNA PINTO	SECRETARIA DE INFRAESTRUCTURA	$ 5.750.000,00	2.3.2.02.02.008.4599031.85 999.201 - SERVICIO DE ASISTENCIA TECNICA 201	$ 5.750.000,00	PRESTAR SERVICIOS DE APOYO PARA FORTALECER LOS PROCESOS ADMINISTRATIVOS, DOCUMENTAL Y DE GESTION DE LA SECRETARIA DE INFRAESTRUCTURA
10298	16/10/2024 9:26	3843	1098788220	WILLIAM FERNANDO FRANCO GUZMAN	SECRETARIA DE INFRAESTRUCTURA	$ 3.400.000,00	2.3.2.02.02.008.2102069.85 999.253 - SERVICIO DE ALUMBRADO PBLICO 253	$ 3.400.000,00	PRESTAR SERVICIOS DE APOYO A LA GESTIÓN COMO TÉCNICO ELECTRICISTA DE LA CUADRILLA DE MANTENIMIENTO DE ALUMBRADO PÚBLICO ADSCRITO A LA SECRETARÍA DE INFRAESTRUCTURA DE BUCARAMANGA
10326	16/10/2024 14:57		800153993	COMCEL S A	SECRETARIA DE INFRAESTRUCTURA	$ 242.568,48	2.3.2.02.02.008.2102069.84 120.226 - SERVICIO DE ALUMBRADO PBLICO 226	$ 242.568,48	CONSUMO DE VOZ CORRESPONDIENTE AL PERIODO 04 DE OCTUBRE DE 2024 AL 03 DE NOVIEMBRE DE 2024; PLAN DE MANTENIMIENTO DEALUMBRADO PUBLICO DEL MUNICIPIO DE BUCARAMANGA Y SIM CARD DE PRUEBA DE TELEMEDIDA, SEGÚN FACTURA E5860449850 DE CLARO REFERENCIA 8221401343.
10327	16/10/2024 14:57		890201230	ELECTRIFICADORA DE SANTANDER S.A. ESP	SECRETARIA DE INFRAESTRUCTURA	$ 1.427.473.740,00	2.3.2.02.02.006.2102069.69 112.226 - SERVICIO DE ALUMBRADO PBLICO 226	$ 577.250.697,00	ENERGIA - ALUMBRADO PUBLICO URBANO Y RURAL DEL MUNICIPIO DE BUCARAMANGA, CORRESPONDIENTE AL MES DE SEPTIEMBRE DE 2024 SEGÚN FACTURA 225993297 NUMERO DE CUENTA 1075933 -1
10327	16/10/2024 14:57		890201230	ELECTRIFICADORA DE SANTANDER S.A. ESP	SECRETARIA DE INFRAESTRUCTURA	$ -	2.3.2.02.02.006.2102069.69 112.253 - SERVICIO DE ALUMBRADO PBLICO 253	$ 850.223.043,00	ENERGIA - ALUMBRADO PUBLICO URBANO Y RURAL DEL MUNICIPIO DE BUCARAMANGA, CORRESPONDIENTE AL MES DE SEPTIEMBRE DE 2024 SEGÚN FACTURA 225993297 NUMERO DE CUENTA 1075933 -1

RP Nro.	Fecha RP	Nro. Contrato	Nro. Doc. Contratista	Contratista	Coordinación	Valor Aprobado RP	Rubro	Valor Aprobado Rubro	Objeto
10422	21/10/2024 11:48		890200162	ACUEDUCTO METROPOLITANO DE BUCARAMANGA AMB S.A. ESP	SECRETARIA DE INFRAESTRUCTURA	$ 42.742.494,00	2.3.7.06.02.4599002.53231.601 - SERVICIO DE SANEAMIENTO FISCAL Y FINANCIERO 601	$ 42.742.494,00	PASIVO EXIGIBLE CONTRATO NO. 332 DE 2021, CUYO OBJETO ES: SUMINISTRO DE AGUA POTABLE PARA GARANTIZAR LA COBERTURA DEL MÍNIMO VITAL DE AGUA A LOS SECTORES DE LOS CORREGIMIENTOS 1, 2, Y 3, EN VIRTUD DE LAS ACCIONES JUDICIALES EXISTENTES EN CONTRA DEL MUNICIPIO DE BUCARAMANGA, SANTANDER
10428	21/10/2024 14:00	3864	91262230	CARLOS AUGUSTO PIESCHACON VARGAS	SECRETARIA DE INFRAESTRUCTURA	$ 12.100.000,00	2.3.2.02.02.008.2102069.83990.253 - SERVICIO DE ALUMBRADO PUBLICO 253	$ 12.100.000,00	PRESTAR SERVICIOS PROFESIONALES COMO INGENIERO CIVIL PARA ADELANTAR ACTIVIDADES ENCAMINADAS AL FORTALECIMIENTO DEL PROCESO MISIONAL, GESTIÓN Y DESARROLLO DE LA OFICINA DE ALUMBRADO PÚBLICO DE LA SECRETARÍA DE INFRAESTRUCTURA.
10447	22/10/2024 7:35		804006674	EMPRESA DE ASEO DE BUCARAMANGA EMAB S A E S P	SECRETARIA DE INFRAESTRUCTURA	$ 273.980.343,00	2.3.2.02.02.009.4003047.91123.215 - SERVICIO DE APOYO FINANCIERO PARA SUBSIDIOS AL CONSUMO EN LOS SERVICIOS PUBLICOS DOMICILIARIOS 215	$ 273.980.343,00	PAGO SUBSIDIOS DE SERVICIOS DE ASEO DEL MES AGOSTO DE 2024 SEGÚN FACTURA NO. ES356 $ 273.980.343,00 VALOR TOTAL $ 273.980.343,00-EMAB
10448	22/10/2024 7:35		900028989	LIMPIEZA URBANA S.A. ESP	SECRETARIA DE INFRAESTRUCTURA	$ 22.116.588,00	2.3.2.02.02.009.4003047.91123.215 - SERVICIO DE APOYO FINANCIERO PARA SUBSIDIOS AL CONSUMO EN LOS SERVICIOS PUBLICOS DOMICILIARIOS 215	$ 22.116.588,00	PAGO SUBSIDIOS DE SERVICIOS DE ASEO DEL MES DE MAYO 2024 SEGÚN FACTURA NO. FBUC NO.98 $ 22.116.588,00 VALOR TOTAL $ 22.116.588,00-LIMPIEZA URBANA
10704	28/10/2024 16:30	3915	45456975	NAHIR PABON CASTRO	SECRETARIA DE INFRAESTRUCTURA	$ 5.950.000,00	2.3.2.02.02.008.4599031.83213.501 - SERVICIO DE ASISTENCIA TECNICA 501	$ 5.950.000,00	PRESTAR SERVICIOS PROFESIONALES COMO ARQUITECTO PARA FORTALECER LOS PROYECTOS DE DESARROLLO PARA EL CUMPLIMIENTO DE LAS METAS DE LA SECRETARÍA DE INFRAESTRUCTURA
10705	28/10/2024 16:31	3919	74371318	DANIEL FERNANDO BRIJALDO MICHAELS	SECRETARIA DE INFRAESTRUCTURA	$ 10.200.000,00	2.3.2.02.02.008.4599031.83990.201 - SERVICIO DE ASISTENCIA TECNICA 201	$ 10.200.000,00	PRESTAR SERVICIOS PROFESIONALES COMO HISTORIADOR MAGISTER PARA APOYAR LA ESTRUCTURACIÓN Y FORMULACIÓN DE PROYECTOS ESTRATÉGICOS EN EL COMPONENTE DE HISTORIA Y PATRIMONIO PARA EL CUMPLIMIENTO DE LAS METAS DE LA SECRETARIA DE INFRAESTRUCTURA
10779	29/10/2024 15:47		890201230	ELECTRIFICADORA DE SANTANDER S.A. ESP	SECRETARIA DE INFRAESTRUCTURA	$ 3.654.632,00	2.3.2.02.02.006.2102069.69112.226 - SERVICIO DE ALUMBRADO PBLICO 226	$ 3.654.632,00	CONSUMO DE ENERGÍA DE LA OFICINA DE ALUMBRADO PUBLICO, DEL 14 DE SEPTIEMBRE DE 2024 AL 15 DE OCTUBRE DE 2024, SEGÚN FACTURA 226758059 DE LA ESSA - NUMERO DE CUENTA 32675.
10780	29/10/2024 15:47		800153993	COMCEL S A	SECRETARIA DE INFRAESTRUCTURA	$ 2.207.212,89	2.3.2.02.02.008.2102069.84120.226 - SERVICIO DE ALUMBRADO PBLICO 226	$ 2.207.212,89	PLAN DE DATOS DE TELEMEDIDA, TELEGESTION Y PLATAFORMA TECNOLOGICA DE ALUMBRADO PUBLICO DEL MUNICIPIO DE BUCARAMANGA, DEL 20 OCTUBRE 2024 AL 19 DE NOVIEMBRE DE 2024. SEGÚN FACTURA DE CLARO NO. E5865902361 - REFERENCIA 8221383845.
10812	30/10/2024 17:02	184	890201230	ELECTRIFICADORA DE SANTANDER S.A. ESP	SECRETARIA DE INFRAESTRUCTURA	$ 5.449.988.457,37	2.3.2.02.01.004.2102010.4653201.526 - REDES DE ALUMBRADO PUBLICO AMPLIADAS 526	$ 5.199.100.000,00	AUNAR ESFUERZOS ENTRE EL MUNICIPIO DE BUCARAMANGA Y LA ELECTRIFICADORA DE SANTANDER S.A. E.S.P. PARA LA IMPLEMENTACIÓN DEL ALUMBRADO NAVIDEÑO EN EL MUNICIPIO DE BUCARAMANGA EN LA VIGENCIA 2024.
10812	30/10/2024 17:02	184	890201230	ELECTRIFICADORA DE SANTANDER S.A. ESP	SECRETARIA DE INFRAESTRUCTURA	$ -	2.3.2.02.01.004.2102010.4653201.253 - REDES DE ALUMBRADO PUBLICO AMPLIADAS 253	$ 250.888.457,37	AUNAR ESFUERZOS ENTRE EL MUNICIPIO DE BUCARAMANGA Y LA ELECTRIFICADORA DE SANTANDER S.A. E.S.P. PARA LA IMPLEMENTACIÓN DEL ALUMBRADO NAVIDEÑO EN EL MUNICIPIO DE BUCARAMANGA EN LA VIGENCIA 2024.
10847	1/11/2024 11:47	180	800007926	JUNTA DE ACCION COMUNAL DE LA VEREDA MAGUEYES, DEL CORREGIMIENTO DOS DEL MUNICIP	SECRETARIA DE INFRAESTRUCTURA	$ 426.994.706,00	2.3.2.02.02.005.2402042.53211.289 - PLACA HUELLA CONSTRUIDA 289	$ 328.752.753,00	AUNAR ESFUERZOS ENTRE EL MUNICIPIO DE BUCARAMANGA Y LA JUNTA DE ACCIÓN COMUNAL DE MAGUEYEZ CORREGIMIENTO II DEL MUNICIPIO DE BUCARAMANGA, PARA EL MEJORAMIENTO VIAL RURAL, ATRAVÉS DE LA CONSTRUCCIÓN DE OBRAS DE DRENAJE Y PLACA HUELLAS (PRIORIZADAS MEDIANTE EJERCICIOS DE PRESUPUESTOS PARTICIPATIVOS).

RP Nro.	Fecha RP	Nro. Contrato	Nro. Doc. Contratista	Contratista	Coordinación	Valor Aprobado RP	Rubro	Valor Aprobado Rubro	Objeto
10847	1/11/2024 11:47	180	800007926	JUNTA DE ACCION COMUNAL DE LA VEREDA MAGUEYES, DEL CORREGIMIENTO DOS DEL MUNICIP	SECRETARIA DE INFRAESTRUCTURA	$ -	2.3.2.02.02.005.2402112.53 211.213 - VIA TERCIARIA CON MANTENIMIENTO PERIODICO O RUTINARIO 213	$ 98.241.953,00	AUNAR ESFUERZOS ENTRE EL MUNICIPIO DE BUCARAMANGA Y LA JUNTA DE ACCIÓN COMUNAL DE MAGUEYEZ CORREGIMIENTO II DEL MUNICIPIO DE BUCARAMANGA, PARA EL MEJORAMIENTO VIAL RURAL, ATRAVÉS DE LA CONSTRUCCIÓN DE OBRAS DE DRENAJE Y PLACA HUELLAS (PRIORIZADAS MEDIANTE EJERCICIOS DE PRESUPUESTOS PARTICIPATIVOS).
10848	1/11/2024 12:49	185	901877357	JUNTA DE ACCION COMUNAL "CUCHILLA ALTA"	SECRETARIA DE INFRAESTRUCTURA	$ 328.752.753,00	2.3.2.02.02.005.2402042.53 211.289 - PLACA HUELLA CONSTRUIDA 289	$ 328.752.753,00	AUNAR ESFUERZOS ENTRE EL MUNICIPIO DE BUCARAMANGA Y LA JUNTA DE ACCIÓN COMUNAL DE LA VEREDA CUCHILLA ALTA CORREGIMIENTO II DEL MUNICIPIO DE BUCARAMANGA, PARA EL MEJORAMIENTO VIAL RURAL, ATRAVÉS DE LA CONSTRUCCIÓN DE PLACA HUELLAS (PRIORIZADAS MEDIANTE EJERCICIOS DE PRESUPUESTOS PARTICIPATIVOS)
10857	1/11/2024 17:13	310	901538098	IMCCA S.A.S.	SECRETARIA DE INFRAESTRUCTURA	$ 330.801.395,86	2.3.2.02.02.005.4002020.53 211.201 - ESPACIO PUBLICO ADECUADO 201	$ 330.801.395,86	ADICIONAL EN VALOR Y PLAZO NO. 3 AL CONTRATO DE OBRA PUBLICA NO 310 DEL 09 DE NOVIEMBRE DE 2023, CUYO OBJETO: CONSTRUCCIÓN DE OBRAS COMPLEMENTARIAS DE ESPACIO PUBLICO, A LA INSTITUCIÓN EDUCATIVA RURAL BOSCONIA SEDE B DE LA VEREDA SANTA RITA DEL MUNICIPIO DE BUCARAMANGA, SANTANDER
10860	1/11/2024 22:11	191	900115339	SERVICIOS DE CONSULTORIA OBRAS Y BIENES SAS	SECRETARIA DE INFRAESTRUCTURA	$ 336.233.078,00	2.3.2.02.02.008.2102069.87 15205.526 - SERVICIO DE ALUMBRADO PUBLICO 526	$ 336.233.078,00	"INTERVENTORÍA TECNICA, ADMINISTRATIVA, FINANCIERA, AMBIENTAL DE SALUD OCUPACIONAL Y SEGURIDAD INDUSTRIAL DE LA PRESTACION DEL SERVICIO Y EL MANTENIMIENTO DEL ALUMBRADO PÚBLICO DEL MUNICIPIO DE BUCARAMANGA" – LOTE 2
10861	1/11/2024 22:14	187	901606416	BIO MAQUINARIA Y EQUIPOS S.A.S	SECRETARIA DE INFRAESTRUCTURA	$ 697.620.210,00	2.3.2.02.02.008.2102069.87 15205.226 - SERVICIO DE ALUMBRADO PBLICO 226	$ 213.275.735,46	"MANTENIMIENTO DEL ALUMBRADO PÚBLICO DEL MUNICIPIO DE BUCARAMANGA" – LOTE 1
10861	1/11/2024 22:14	187	901606416	BIO MAQUINARIA Y EQUIPOS S.A.S	SECRETARIA DE INFRAESTRUCTURA	$ -	2.3.2.02.02.008.2102069.87 15205.526 - SERVICIO DE ALUMBRADO PUBLICO 526	$ 484.344.474,54	"MANTENIMIENTO DEL ALUMBRADO PÚBLICO DEL MUNICIPIO DE BUCARAMANGA" – LOTE 1
10862	1/11/2024 22:17	188	829000075	OCCIDENTAL DE COLOMBIA S.A.S	SECRETARIA DE INFRAESTRUCTURA	$ 603.511.578,00	2.3.2.02.02.008.2102069.87 15205.226 - SERVICIO DE ALUMBRADO PBLICO 226	$ 603.511.578,00	"MANTENIMIENTO DEL ALUMBRADO PÚBLICO DEL MUNICIPIO DE BUCARAMANGA" – LOTE 2
10863	1/11/2024 22:19	189	829001805	SOSDOM S.A.S.	SECRETARIA DE INFRAESTRUCTURA	$ 564.666.008,00	2.3.2.02.02.008.2102069.87 15205.226 - SERVICIO DE ALUMBRADO PBLICO 226	$ 564.666.008,00	"MANTENIMIENTO DEL ALUMBRADO PÚBLICO DEL MUNICIPIO DE BUCARAMANGA" – LOTE 3
10864	1/11/2024 22:57	190	900602753	HCR INGENIEROS S.A.S.	SECRETARIA DE INFRAESTRUCTURA	$ 351.031.436,00	2.3.2.02.02.008.2102069.87 15205.526 - SERVICIO DE ALUMBRADO PUBLICO 526	$ 82.323.966,00	"INTERVENTORÍA TECNICA, ADMINISTRATIVA, FINANCIERA, AMBIENTAL DE SALUD OCUPACIONAL Y SEGURIDAD INDUSTRIAL DE LA PRESTACION DEL SERVICIO Y EL MANTENIMIENTO DEL ALUMBRADO PÚBLICO DEL MUNICIPIO DE BUCARAMANGA" – LOTE 1
10864	1/11/2024 22:57	190	900602753	HCR INGENIEROS S.A.S.	SECRETARIA DE INFRAESTRUCTURA	$ -	2.3.2.02.02.009.2102069.91 123.226 - SERVICIO DE ALUMBRADO PUBLICO 226	$ 268.707.470,00	"INTERVENTORÍA TECNICA, ADMINISTRATIVA, FINANCIERA, AMBIENTAL DE SALUD OCUPACIONAL Y SEGURIDAD INDUSTRIAL DE LA PRESTACION DEL SERVICIO Y EL MANTENIMIENTO DEL ALUMBRADO PÚBLICO DEL MUNICIPIO DE BUCARAMANGA" – LOTE 1
10865	5/11/2024 9:25	3964	13874585	JOHN JEFFERSON MORENO RODRIGUEZ	SECRETARIA DE INFRAESTRUCTURA	$ 3.750.000,00	2.3.2.02.02.008.4599031.85 999.201 - SERVICIO DE ASISTENCIA TECNICA 201	$ 3.750.000,00	PRESTAR SERVICIOS DE APOYO A LA GESTION PARA FORTALECER LOS PROCESOS ADMINISTRATIVOS, DOCUMENTAL Y DE GESTION QUE SE EJECUTAN EN LA SECRETARIA DE INFRAESTRUCTURA DE BUCARAMANGA
10866	5/11/2024 9:26	3969	13861550	HENRY ALEXANDER DUARTE ANGARITA	SECRETARIA DE INFRAESTRUCTURA	$ 7.500.000,00	2.3.2.02.02.008.4599031.82 120.501 - SERVICIO DE ASISTENCIA TECNICA 501	$ 7.500.000,00	PRESTAR SERVICIOS PROFESIONALES COMO ABOGADO PARA FORTALECER LOS PROCESOS DE DEFENSA PARA EL CUMPLIMIENTO Y DESEMPEÑO TRANSPARENTE DE LA SECRETARÍA DE INFRAESTRUCTURA
10867	5/11/2024 9:27	3965	91500214	EDWARD FABIAN ROA PINEDA	SECRETARIA DE INFRAESTRUCTURA	$ 7.500.000,00	2.3.2.02.02.008.4599031.82 120.501 - SERVICIO DE ASISTENCIA TECNICA 501	$ 7.500.000,00	PRESTAR SERVICIOS PROFESIONALES COMO ABOGADO PARA FORTALECER LOS PROCESOS DE DEFENSA PARA EL CUMPLIMIENTO Y DESEMPEÑO TRANSPARENTE DE LA SECRETARÍA DE INFRAESTRUCTURA
10932	6/11/2024 11:02	3987	1087196962	MARIA FERNANDA CUERO MASIAS	SECRETARIA DE INFRAESTRUCTURA	$ 3.750.000,00	2.3.2.02.02.008.4599031.85 999.201 - SERVICIO DE ASISTENCIA TECNICA 201	$ 3.750.000,00	PRESTAR SERVICIOS DE APOYO A LA GESTIÓN PARA FORTALECER LOS PROCESOS ADMINISTRATIVOS, DOCUMENTAL Y DE GESTION QUE SE EJECUTAN EN LA SECRETARÍA DE INFRAESTRUCTURA DE BUCARAMANGA

RP Nro.	Fecha RP	Nro. Contrato	Nro. Doc. Contratista	Contratista	Coordinación	Valor Aprobado RP	Rubro	Valor Aprobado Rubro	Objeto
10933	6/11/2024 11:03	3988	51845676	SONIA RODRIGUEZ PEDROZA	SECRETARIA DE INFRAESTRUCTURA	$ 3.750.000,00	2.3.2.02.02.008.4599031.85999.201 - SERVICIO DE ASISTENCIA TECNICA 201	$ 3.750.000,00	PRESTAR SERVICIOS DE APOYO A LA GESTIÓN PARA FORTALECER LOS PROCESOS ADMINISTRATIVOS, DOCUMENTAL Y DE GESTION QUE SE EJECUTAN EN LA SECRETARÍA DE INFRAESTRUCTURA DE BUCARAMANGA
10934	6/11/2024 11:04	3989	1102369740	JAVIER HERNANDO MARTINEZ AYALA	SECRETARIA DE INFRAESTRUCTURA	$ 7.500.000,00	2.3.2.02.02.008.4599031.83321.201 - SERVICIO DE ASISTENCIA TECNICA 201	$ 7.500.000,00	PRESTAR SERVICIOS PROFESIONALES COMO INGENIERO CIVIL PARA FORTALECER LOS PROYECTOS DE DESARROLLO PARA EL CUMPLIMIENTO DE LAS METAS DE LA SECRETARÍA DE INFRAESTRUCTURA
10935	6/11/2024 11:05	3991	1098728508	CATHERIN ROCIO DE ALBA MENDEZ	SECRETARIA DE INFRAESTRUCTURA	$ 7.500.000,00	2.3.2.02.02.008.4599031.83990.201 - SERVICIO DE ASISTENCIA TECNICA 201	$ 7.500.000,00	PRESTAR SERVICIOS PROFESIONALES COMO INGENIERA INDUSTRIAL PARA EL CUMPLIMIENTO DE LAS METAS DE LA SECRETARÍA DE INFRAESTRUCTURA
10937	6/11/2024 11:58	3971	1098646518	ANDERSON EMIRO CONTRERAS BARCENAS	SECRETARIA DE INFRAESTRUCTURA	$ 7.500.000,00	2.3.2.02.02.008.4599031.83213.501 - SERVICIO DE ASISTENCIA TECNICA 501	$ 7.500.000,00	PRESTAR SERVICIOS PROFESIONALES COMO ARQUITECTO PARA FORTALECER LOS PROYECTOS DE DESARROLLO PARA EL CUMPLIMIENTO DE LAS METAS DE LA SECRETARÍA DE INFRAESTRUCTURA
10938	6/11/2024 11:58	3972	1098720316	SERGIO RAUL NEIRA DIAZ	SECRETARIA DE INFRAESTRUCTURA	$ 7.500.000,00	2.3.2.02.02.008.4599031.83321.201 - SERVICIO DE ASISTENCIA TECNICA 201	$ 7.500.000,00	PRESTAR SERVICIOS PROFESIONALES COMO INGENIERO CIVIL PARA FORTALECER LOS PROYECTOS DE DESARROLLO PARA EL CUMPLIMIENTO DE LAS METAS DE LA SECRETARÍA DE INFRAESTRUCTURA
10939	6/11/2024 11:59	3973	1095835765	ARLEY FABIAN JURADO SOLANO	SECRETARIA DE INFRAESTRUCTURA	$ 6.000.000,00	2.3.2.02.02.008.4599031.83990.201 - SERVICIO DE ASISTENCIA TECNICA 201	$ 6.000.000,00	PRESTAR SERVICIOS DE APOYO A LA GESTIÓN COMO TECNOLOGO EN TOPOGRAFIA PARA FORTALECER LOS PROYECTOS Y PROCESOS PARA EL CUMPLIMIENTO DE LAS METAS DE LA SECRETARÍA DE INFRAESTRUCTURA
10940	6/11/2024 11:59	3975	13510590	ISMAEL ENRIQUE LOPEZ LIZARAZO	SECRETARIA DE INFRAESTRUCTURA	$ 7.500.000,00	2.3.2.02.02.008.4599031.82120.501 - SERVICIO DE ASISTENCIA TECNICA 501	$ 7.500.000,00	PRESTAR SERVICIOS PROFESIONALES COMO ABOGADO EN LA SECRETARÍA DE INFRAESTRUCTURA DE LA CIUDAD DE BUCARAMANGA PARA DESARROLLAR ACTIVIDADES JURÍDICAS RELACIONADAS CON LOS TEMAS DE CONTRATACIÓN PÚBLICA EN TODAS SUS ETAPAS ASI COMO DEFENSA JUDICIAL
10941	6/11/2024 12:00	3980	63483023	LILIANA VALBUENA RINCON	SECRETARIA DE INFRAESTRUCTURA	$ 3.750.000,00	2.3.2.02.02.008.4599031.85999.201 - SERVICIO DE ASISTENCIA TECNICA 201	$ 3.750.000,00	PRESTAR SERVICIOS DE APOYO A LA GESTIÓN PARA FORTALECER LOS PROCESOS ADMINISTRATIVOS, DOCUMENTAL Y DE GESTION QUE SE EJECUTAN EN LA SECRETARÍA DE INFRAESTRUCTURA DE BUCARAMANGA
10943	6/11/2024 12:01	3982	1095916390	MIGUEL ANGEL GAMARRA ARIAS	SECRETARIA DE INFRAESTRUCTURA	$ 6.000.000,00	2.3.2.02.02.008.4599031.83990.201 - SERVICIO DE ASISTENCIA TECNICA 201	$ 6.000.000,00	PRESTAR SERVICIOS DE APOYO A LA GESTIÓN COMO TECNOLOGO EN TOPOGRAFIA PARA FORTALECER LOS PROYECTOS Y PROCESOS PARA EL CUMPLIMIENTO DE LAS METAS DE LA SECRETARÍA DE INFRAESTRUCTURA
10944	6/11/2024 12:01	3985	1098667083	INGRID NATALIA MONSALVE ROSALES	SECRETARIA DE INFRAESTRUCTURA	$ 7.500.000,00	2.3.2.02.02.008.4599031.82120.501 - SERVICIO DE ASISTENCIA TECNICA 501	$ 7.500.000,00	PRESTAR SERVICIOS PROFESIONALES COMO ABOGADO EN LA SECRETARÍA DE INFRAESTRUCTURA DE LA CIUDAD DE BUCARAMANGA PARA DESARROLLAR ACTIVIDADES JURÍDICAS RELACIONADAS CON LOS TEMAS DE CONTRATACIÓN PÚBLICA EN TODAS SUS ETAPAS ASI COMO DEFENSA JUDICIAL
10945	6/11/2024 12:02	3983	1102374007	JOSE ALEJANDRO SANDOVAL MEDINA	SECRETARIA DE INFRAESTRUCTURA	$ 7.500.000,00	2.3.2.02.02.008.4599031.83321.201 - SERVICIO DE ASISTENCIA TECNICA 201	$ 7.500.000,00	PRESTAR SERVICIOS PROFESIONALES COMO INGENIERO CIVIL PARA BRINDAR APOYO TECNICO EN EL SEGUIMIENTO DE LOS CONTRATOS DE OBRA E INTERVENTORIA PARA EL CUMPLIMIENTO DE LAS METAS DE LA SECRETARIA DE INFRAESTRUCTURA
10946	6/11/2024 12:04	3974	91240841	DARIO GUERRERO MANTILLA	SECRETARIA DE INFRAESTRUCTURA	$ 7.500.000,00	2.3.2.02.02.008.4599031.83321.201 - SERVICIO DE ASISTENCIA TECNICA 201	$ 7.500.000,00	PRESTAR SERVICIOS PROFESIONALES COMO INGENIERO CIVIL PARA FORTALECER LOS PROYECTOS DE DESARROLLO PARA EL CUMPLIMIENTO DE LAS METAS DE LA SECRETARÍA DE INFRAESTRUCTURA
10962	6/11/2024 17:30	286	901767961	CONSORCIO ILUMINAR BGA	SECRETARIA DE INFRAESTRUCTURA	$ 104.224.318,82	2.3.2.02.02.009.2102069.91123.226 - SERVICIO DE ALUMBRADO PUBLICO 226	$ 104.224.318,82	ADICIONAL N°2 EN VALOR Y PLAZO AL CONTRATO 286-2023 CUYO OBJETO ES: MODERNIZACIÓN DE ALUMBRADO PÚBLICO VIAS M2 - FASE 1 DEL MUNICIPIO DE BUCARAMANGA – LOTE 2.
10963	6/11/2024 17:31	320	901272510	EQUILATERO ARQUITECTURA E INGENIERÍA SAS	SECRETARIA DE INFRAESTRUCTURA	$ 162.001.049,00	2.3.2.02.02.009.2102069.91123.226 - SERVICIO DE ALUMBRADO PUBLICO 226	$ 162.001.049,00	ADICIONAL N°2 EN VALOR Y PLAZO AL CONTRATO 320-2023 CUYO OBJETO ES: INTERVENTORIA A LA MODERNIZACIÓN DE ALUMBRADO PÚBLICO VIAS M2 - FASE 1 DEL MUNICIPIO DE BUCARAMANGA – GRUPO 1

RP Nro.	Fecha RP	Nro. Contrato	Nro. Doc. Contratista	Contratista	Coordinación	Valor Aprobado RP	Rubro	Valor Aprobado Rubro	Objeto
10965	7/11/2024 9:29	3994	63345834	MARTHA VICTORIA TORRES CAMARGO	SECRETARIA DE INFRAESTRUCTURA	$ 6.000.000,00	2.3.2.02.02.008.4599031.83990.201 - SERVICIO DE ASISTENCIA TECNICA 201	$ 6.000.000,00	PRESTAR SERVICIOS PROFESIONALES COMO PROFESIONAL EN GESTION EMPRESARIAL PARA EL CUMPLIMIENTO DE LAS METAS DE LA SECRETARIA DE INFRAESTRUCTURA
10966	7/11/2024 9:30	3995	1095824051	CAMILO ANDRES MERCHAN SANCHEZ	SECRETARIA DE INFRAESTRUCTURA	$ 7.500.000,00	2.3.2.02.02.008.4599031.82120.501 - SERVICIO DE ASISTENCIA TECNICA 501	$ 7.500.000,00	PRESTAR SERVICIOS PROFESIONALES COMO ABOGADO PARA FORTALECER LOS PROCESOS DE DEFENSA PARA EL CUMPLIMIENTO Y DESEMPEÑO TRANSPARENTE DE LA SECRETARÍA DE INFRAESTRUCTURA
10982	8/11/2024 10:04	4001	74188305	CARLOS FRANCISCO MORENO DORADO	SECRETARIA DE INFRAESTRUCTURA	$ 7.000.000,00	2.3.2.02.02.008.4599031.83321.201 - SERVICIO DE ASISTENCIA TECNICA 201	$ 7.000.000,00	PRESTAR SERVICIOS PROFESIONALES COMO INGENIERO MECANICO PARA BRINDAR APOYO TECNICO EN EL SEGUIMIENTO DE LOS CONTRATOS DE OBRA E INTERVENTORIA PARA EL CUMPLIMIENTO DE LAS METAS DE LA SECRETARIA DE INFRAESTRUCTURA
10983	8/11/2024 10:04	4002	37747602	PAOLA ALEJANDRA GARCIA GALAN	SECRETARIA DE INFRAESTRUCTURA	$ 7.000.000,00	2.3.2.02.02.008.4599031.83321.201 - SERVICIO DE ASISTENCIA TECNICA 201	$ 7.000.000,00	PRESTAR SERVICIOS PROFESIONALES COMO INGENIERO CIVIL PARA FORTALECER LOS PROYECTOS DE GESTION DEL RIESGO PARA EL CUMPLIMIENTO DE LAS METAS DE LA SECRETARÍA DE INFRAESTRUCTURA
10984	8/11/2024 10:04	4003	91232273	JORGE EDUARDO GELVEZ ACOSTA	SECRETARIA DE INFRAESTRUCTURA	$ 7.000.000,00	2.3.2.02.02.008.4599031.83321.201 - SERVICIO DE ASISTENCIA TECNICA 201	$ 7.000.000,00	PRESTAR SERVICIOS PROFESIONALES COMO INGENIERO CIVIL PARA BRINDAR APOYO TECNICO EN EL SEGUIMIENTO DE LOS CONTRATOS DE OBRA E INTERVENTORIA PARA EL CUMPLIMIENTO DE LAS METAS DE LA SECRETARIA DE INFRAESTRUCTURA
10985	8/11/2024 10:05	4004	1098721216	DIEGO ALEJANDRO CARDOZO RUEDA	SECRETARIA DE INFRAESTRUCTURA	$ 5.600.000,00	2.3.2.02.02.008.4599031.83990.201 - SERVICIO DE ASISTENCIA TECNICA 201	$ 5.600.000,00	“PRESTAR SERVICIOS PROFESIONALES COMO ADMINISTRADOR DE NEGOCIOS INTERNACIONALES PARA EL CUMPLIMIENTO DE LAS METAS DE LA SECRETARÍA DE INFRAESTRUCTURA
10986	8/11/2024 10:05	4005	1098723320	MARIA ALEJANDRA CRUZ GONZALEZ	SECRETARIA DE INFRAESTRUCTURA	$ 5.600.000,00	2.3.2.02.02.008.4599031.83990.201 - SERVICIO DE ASISTENCIA TECNICA 201	$ 5.600.000,00	PRESTAR SERVICIOS PROFESIONALES COMO INGENIERO AMBIENTAL PARA BRINDAR APOYO TECNICO EN EL SEGUIMIENTO DE LOS CONTRATOS DE OBRA E INTERVENTORIA PARA EL CUMPLIMIENTO DE LAS METAS DE LA SECRETARIA DE INFRAESTRUCTURA
10987	8/11/2024 10:10	4010	1098616380	CLAUDIA AZUCENA RODRIGUEZ CAMACHO	SECRETARIA DE INFRAESTRUCTURA	$ 7.000.000,00	2.3.2.02.02.008.4599031.82120.501 - SERVICIO DE ASISTENCIA TECNICA 501	$ 7.000.000,00	PRESTAR SERVICIOS PROFESIONALES COMO ABOGADO PARA FORTALECER LOS PROCESOS PARA EL CUMPLIMIENTO DE LAS METAS DE LA SECRETARÍA DE INFRAESTRUCTURA
10988	8/11/2024 10:10	4014	1098814504	VALENTINA URIBE PAEZ	SECRETARIA DE INFRAESTRUCTURA	$ 7.500.000,00	2.3.2.02.02.008.4599031.83990.201 - SERVICIO DE ASISTENCIA TECNICA 201	$ 7.500.000,00	PRESTAR SERVICIOS PROFESIONALES COMO INGENIERO AMBIENTAL PARA FORTALECER LOS PROYECTOS DE DESARROLLO PARA EL CUMPLIMIENTO DE LAS METAS DE LA SECRETARÍA DE INFRAESTRUCTURA
10989	8/11/2024 10:10	4016	1095841758	JUAN SEBASTIAN ARIAS CANO	SECRETARIA DE INFRAESTRUCTURA	$ 7.000.000,00	2.3.2.02.02.008.4599031.83321.201 - SERVICIO DE ASISTENCIA TECNICA 201	$ 7.000.000,00	PRESTAR SERVICIOS PROFESIONALES COMO INGENIERO CIVIL PARA FORTALECER LOS PROYECTOS DE DESARROLLO PARA EL CUMPLIMIENTO DE LAS METAS DE LA SECRETARÍA DE INFRAESTRUCTURA
10990	8/11/2024 10:11	4017	1099210194	CRISTIAN DANIEL GUTIERREZ SANABRIA	SECRETARIA DE INFRAESTRUCTURA	$ 7.000.000,00	2.3.2.02.02.008.4599031.83321.201 - SERVICIO DE ASISTENCIA TECNICA 201	$ 7.000.000,00	PRESTAR SERVICIOS PROFESIONALES COMO INGENIERO CIVIL PARA FORTALECER LOS PROYECTOS DE DESARROLLO PARA EL CUMPLIMIENTO DE LAS METAS DE LA SECRETARÍA DE INFRAESTRUCTURA
10991	8/11/2024 10:11	4019	1098690894	ANDRES FERNANDO MARTINEZ	SECRETARIA DE INFRAESTRUCTURA	$ 5.600.000,00	2.3.2.02.02.008.4599031.83213.501 - SERVICIO DE ASISTENCIA TECNICA 501	$ 5.600.000,00	“PRESTAR SERVICIOS PROFESIONALES COMO ARQUITECTO PARA BRINDAR APOYO TECNICO EN EL SEGUIMIENTO DE LOS CONTRATOS DE OBRA E INTERVENTORIA PARA EL CUMPLIMIENTO DE LAS METAS DE LA SECRETARIA DE INFRAESTRUCTURA
11014	8/11/2024 12:30		900115931	EMPRESA PUBLICA DE ALCANTARILLADO DE SANTANDER S A ESP EMPAS S A	SECRETARIA DE INFRAESTRUCTURA	$ 82.904.283,00	2.3.2.02.02.009.4003047.91123.215 - SERVICIO DE APOYO FINANCIERO PARA SUBSIDIOS AL CONSUMO EN LOS SERVICIOS PUBLICOS DOMICILIARIOS 215	$ 82.904.283,00	PAGO DE SUBSIDIOS DE SERVICIOS DE ALCANTARILLADO DEL MES JUNIO DE 2024 SEGÚN FACTURA NO. 0008087 $ 82.904.283,00,VALOR TOTAL $ 82.904.283,00 - EMPAS

RP Nro.	Fecha RP	Nro. Contrato	Nro. Doc. Contratista	Contratista	Coordinación	Valor Aprobado RP	Rubro	Valor Aprobado Rubro	Objeto
11037	8/11/2024 12:41		804006674	EMPRESA DE ASEO DE BUCARAMANGA EMAB S A E S P	SECRETARIA DE INFRAESTRUCTURA	$ 297.663.987,00	2.3.2.02.02.009.4003047.91123.215 - SERVICIO DE APOYO FINANCIERO PARA SUBSIDIOS AL CONSUMO EN LOS SERVICIOS PUBLICOS DOMICILIARIOS 215	$ 297.663.987,00	PAGO SUBSIDIOS DE SERVICIOS DE ASEO DEL MES SEPTIEMBRE DE 2024 SEGÚN FACTURA NO. ES363 $ 297.663.987,00 VALOR TOTAL $ 297.663.987,00-EMAB
11038	8/11/2024 14:22	4018	1098777316	SYLVANA SANCHEZ GARCIA	SECRETARIA DE INFRAESTRUCTURA	$ 7.500.000,00	2.3.2.02.02.008.2102069.83990.253 - SERVICIO DE ALUMBRADO PUBLICO 253	$ 7.500.000,00	PRESTAR SERVICIOS PROFESIONALES COMO ABOGADO PARA DESARROLLAR ACTIVIDADES JURÍDICAS RELACIONADAS CON LOS TEMAS DE CONTRATACIÓN PÚBLICA EN TODAS SUS ETAPAS EN LA SECRETARÍA DE INFRAESTRUCTURA DEL MUNICIPIO DE BUCARAMANGA.
11040	8/11/2024 14:42	167	890206034	CONSTRUCCIONES DISEÑOS ESTUDIOS S.A.	SECRETARIA DE INFRAESTRUCTURA	$ 1.616.583.245,13	2.3.7.06.02.4599002.54270.613 - SERVICIO DE SANEAMIENTO FISCAL Y FINANCIERO 613	$ 334.444.455,86	PASIVO EXIGIBLE CONTRATO NO. 167 DE 2022, CUYO OBJETO ES: ADECUACION DEL PARQUE EL CENTENARIO DEL MUNICIPIO DE BUCARAMANGA.
11040	8/11/2024 14:42	167	890206034	CONSTRUCCIONES DISEÑOS ESTUDIOS S.A.	SECRETARIA DE INFRAESTRUCTURA	$ -	2.3.7.06.02.4599002.91123.626 - SERVICIO DE SANEAMIENTO FISCAL Y FINANCIERO 626	$ 1.282.138.789,27	PASIVO EXIGIBLE CONTRATO NO. 167 DE 2022, CUYO OBJETO ES: ADECUACION DEL PARQUE EL CENTENARIO DEL MUNICIPIO DE BUCARAMANGA.
11041	8/11/2024 14:44		901280124	CONSORCIO OBRAS CICLO RUTAS	SECRETARIA DE INFRAESTRUCTURA	$ 571.573.772,48	2.3.7.06.02.4599002.53211.601 - SERVICIO DE SANEAMIENTO FISCAL Y FINANCIERO 601	$ 571.573.772,48	PASIVO EXIGIBLE CONTRATO NO. 162 DE 2019, CUYO OBJETO ES: CONSTRUCCIÓN CICLO-INFRAESTRUCTURA EN EL MUNICIPIO DE BUCARAMANGA - GRUPO 2 QUE COMPRENDE CORREDOR 5 OCCIDENTE, 8, 9, 10 Y 12.
11049	8/11/2024 14:57		830122566	COLOMBIA TELECOMUNICACIONES S.A E.S.P BIC	SECRETARIA DE INFRAESTRUCTURA	$ 6.795.134,93	2.3.2.02.02.008.2102069.84120.226 - SERVICIO DE ALUMBRADO PBLICO 226	$ 6.795.134,93	CONSUMO DE TELEFONIA LOCAL - ADSL (FIBRA OPTICA, SERVIDOR) CORRESPONDIENTE AL MES DE OCTUBRE DE 2024, SEGUN FACTURA TBCL DE MOVISTAR (ANTERIORMENTE TELEBUCARAMANGA) CUENTA NO.498 SEGUN FACTURA NO. TBCL23766925 POR VALOR DE $ 3.484.259,81 ADEMAS SERVICIOSCOORPORATIVOS MES DE OCTUBRE DE 2024, SEGUN FACTURA 580831246208 DE MOVISTAR CUENTA NO.010 POR VALOR DE $ 3.310.875,12 PARA UN TOTAL DE $ 6.795.134,93.
11071	12/11/2024 9:07	4035	63318086	JUDITH ORTIZ CELIS	SECRETARIA DE INFRAESTRUCTURA	$ 7.000.000,00	2.3.2.02.02.008.4599031.83990.201 - SERVICIO DE ASISTENCIA TECNICA 201	$ 7.000.000,00	PRESTAR SERVICIOS PROFESIONALES COMO INGENIERA FINANCIERA PARA EL CUMPLIMIENTO DE LAS METAS DE LA SECRETARIA DE INFRAESTRUCTURA
11073	12/11/2024 9:26	4020	63542017	DIANA CAROLINA SANTOS REY	SECRETARIA DE INFRAESTRUCTURA	$ 7.000.000,00	2.3.2.02.02.008.4599031.83990.201 - SERVICIO DE ASISTENCIA TECNICA 201	$ 7.000.000,00	PRESTAR SERVICIOS PROFESIONALES COMO INGENIERO AMBIENTAL PARA BRINDAR APOYO TECNICO EN EL SEGUIMIENTO DE LOS CONTRATOS DE OBRA E INTERVENTORIA PARA EL CUMPLIMIENTO DE LAS METAS DE LA SECRETARIA DE INFRAESTRUCTURA
11074	12/11/2024 9:27	4021	1007669094	SANTIAGO ANDRES GOMEZ BECERRA	SECRETARIA DE INFRAESTRUCTURA	$ 6.300.000,00	2.3.2.02.02.008.4599031.83321.201 - SERVICIO DE ASISTENCIA TECNICA 201	$ 6.300.000,00	PRESTAR SERVICIOS PROFESIONALES COMO INGENIERO CIVIL PARA FORTALECER LOS PROYECTOS DE DESARROLLO PARA EL CUMPLIMIENTO DE LAS METAS DE LA SECRETARÍA DE INFRAESTRUCTURA
11075	12/11/2024 9:28	4024	1095812557	JESSICA JANETH CHACON ALVAREZ	SECRETARIA DE INFRAESTRUCTURA	$ 3.500.000,00	2.3.2.02.02.008.4599031.85999.201 - SERVICIO DE ASISTENCIA TECNICA 201	$ 3.500.000,00	PRESTAR SERVICIOS DE APOYO A LA GESTIÓN PARA FORTALECER LOS PROYECTOS Y PROCESOS PARA EL CUMPLIMIENTO DE LAS METAS DE LA SECRETARÍA DE INFRAESTRUCTURA
11077	12/11/2024 9:31	4026	1101753834	ANA CATALINA GARCIA GORDILLO	SECRETARIA DE INFRAESTRUCTURA	$ 7.000.000,00	2.3.2.02.02.008.4599031.83321.201 - SERVICIO DE ASISTENCIA TECNICA 201	$ 7.000.000,00	PRESTAR SERVICIOS PROFESIONALES COMO INGENIERO CIVIL PARA BRINDAR APOYO TECNICO EN EL SEGUIMIENTO DE LOS CONTRATOS DE OBRA E INTERVENTORIA PARA EL CUMPLIMIENTO DE LAS METAS DE LA SECRETARIA DE INFRAESTRUCTURA.
11078	12/11/2024 9:32	4028	1095841983	JUAN DIEGO CABRERA RAMIREZ	SECRETARIA DE INFRAESTRUCTURA	$ 6.000.000,00	2.3.2.02.02.008.4599031.83321.201 - SERVICIO DE ASISTENCIA TECNICA 201	$ 6.000.000,00	PRESTAR SERVICIOS PROFESIONALES COMO INGENIERO CIVIL PARA BRINDAR APOYO TECNICO EN EL SEGUIMIENTO DE LOS CONTRATOS DE OBRA E INTERVENTORIA PARA EL CUMPLIMIENTO DE LAS METAS DE LA SECRETARIA DE INFRAESTRUCTURA
11082	12/11/2024 9:37	4034	1102375681	MATEO BOHORQUEZ MUÑOZ	SECRETARIA DE INFRAESTRUCTURA	$ 7.000.000,00	2.3.2.02.02.008.4599031.83213.501 - SERVICIO DE ASISTENCIA TECNICA 501	$ 7.000.000,00	PRESTAR SERVICIOS PROFESIONALES COMO ARQUITECTO PARA FORTALECER LOS PROYECTOS DE DESARROLLO PARA EL CUMPLIMIENTO DE LAS METAS DE LA SECRETARÍA DE INFRAESTRUCTURA

RP Nro.	Fecha RP	Nro. Contrato	Nro. Doc. Contratista	Contratista	Coordinación	Valor Aprobado RP	Rubro	Valor Aprobado Rubro	Objeto
11141	13/11/2024 9:59	4036	1098628776	JULIETH ALEXANDRA PEREZ TELLEZ	SECRETARIA DE INFRAESTRUCTURA	$ 7.000.000,00	2.3.2.02.02.008.4599031.83990.201 - SERVICIO DE ASISTENCIA TECNICA 201	$ 7.000.000,00	PRESTAR SERVICIOS PROFESIONALES COMO INGENIERA ELECTRICA PARA FORTALECER LOS PROYECTOS DE DESARROLLO PARA EL CUMPLIMIENTO DE LAS METAS DE LA SECRETARÍA DE INFRAESTRUCTURA
11142	13/11/2024 10:00	4037	5605287	GIOVANNY JACOME OCHOA	SECRETARIA DE INFRAESTRUCTURA	$ 5.600.000,00	2.3.2.02.02.008.4599031.83990.201 - SERVICIO DE ASISTENCIA TECNICA 201	$ 5.600.000,00	“PRESTAR SERVICIOS DE APOYO COMO TECNOLOGO EN SISTEMAS DE GESTIÓN AMBIENTAL PARA FORTALECER LOS PROYECTOS DE GESTION DEL RIESGO PARA EL CUMPLIMIENTO DE LAS METAS DE LA SECRETARÍA DE INFRAESTRUCTURA
11143	13/11/2024 10:00	4038	91510194	ORLANDO SANCHEZ URIBE	SECRETARIA DE INFRAESTRUCTURA	$ 7.000.000,00	2.3.2.02.02.008.4599031.82120.501 - SERVICIO DE ASISTENCIA TECNICA 501	$ 7.000.000,00	PRESTAR SERVICIOS PROFESIONALES COMO ABOGADO EN LA SECRETARÍA DE INFRAESTRUCTURA DE LA CIUDAD DE BUCARAMANGA PARA DESARROLLAR ACTIVIDADES JURÍDICAS RELACIONADAS CON LOS TEMAS DE CONTRATACIÓN PÚBLICA EN TODAS SUS ETAPAS ASI COMO DEFENSA JUDICIAL
11144	13/11/2024 10:02	4040	13959460	OMAR GARCIA GORDILLO	SECRETARIA DE INFRAESTRUCTURA	$ 5.600.000,00	2.3.2.02.02.008.4599031.83990.201 - SERVICIO DE ASISTENCIA TECNICA 201	$ 5.600.000,00	PRESTAR SERVICIOS PROFESIONALES COMO INGENIERO TOPOGRAFO PARA EL CUMPLIMIENTO DE LAS METAS DE LA SECRETARÍA DE INFRAESTRUCTURA
11145	13/11/2024 10:03	4042	91265526	RAFAEL ROJAS PEÑA	SECRETARIA DE INFRAESTRUCTURA	$ 5.000.000,00	2.3.2.02.02.008.4599031.83990.201 - SERVICIO DE ASISTENCIA TECNICA 201	$ 5.000.000,00	PRESTAR SERVICIOS PROFESIONALES COMO ADMINISTRADOR DE EMPRESAS PARA EL CUMPLIMIENTO DE LAS METAS DE LA SECRETARÍA DE INFRAESTRUCTURA
11173	14/11/2024 9:10	4043	91295392	REYNALDO CARVAJAL SALAMANCA	SECRETARIA DE INFRAESTRUCTURA	$ 6.000.000,00	2.3.2.02.02.008.4599031.83990.201 - SERVICIO DE ASISTENCIA TECNICA 201	$ 6.000.000,00	PRESTAR SERVICIOS PROFESIONALES COMO INGENIERO MECANICO PARA BRINDAR APOYO TECNICO EN EL SEGUIMIENTO DE LOS CONTRATOS DE OBRA E INTERVENTORIA PARA EL CUMPLIMIENTO DE LAS METAS DE LA SECRETARIA DE INFRAESTRUCTURA
11174	14/11/2024 9:11	4044	79293834	MILTON JOEL MARTINEZ MUÑOZ	SECRETARIA DE INFRAESTRUCTURA	$ 4.500.000,00	2.3.2.02.02.008.4599031.83213.501 - SERVICIO DE ASISTENCIA TECNICA 501	$ 4.500.000,00	PRESTAR SERVICIOS PROFESIONALES COMO ARQUITECTO PARA BRINDAR APOYO TECNICO EN EL SEGUIMIENTO DE LOS CONTRATOS DE OBRA E INTERVENTORIA PARA EL CUMPLIMIENTO DE LAS METAS DE LA SECRETARIA DE INFRAESTRUCTURA
11175	14/11/2024 9:13	4045	1098742245	JOSE ANTONIO FLOREZ POVEDA	SECRETARIA DE INFRAESTRUCTURA	$ 5.000.000,00	2.3.2.02.02.008.4599031.83321.201 - SERVICIO DE ASISTENCIA TECNICA 201	$ 5.000.000,00	PRESTAR SERVICIOS PROFESIONALES COMO INGENIERO CIVIL PARA BRINDAR APOYO TECNICO EN EL SEGUIMIENTO DE LOS CONTRATOS DE OBRA E INTERVENTORIA PARA EL CUMPLIMIENTO DE LAS METAS DE LA SECRETARIA DE INFRAESTRUCTURA
11176	14/11/2024 9:14	4047	1102369209	JULIETH BOLAÑOS BARANDICA	SECRETARIA DE INFRAESTRUCTURA	$ 5.000.000,00	2.3.2.02.02.008.4599031.83321.201 - SERVICIO DE ASISTENCIA TECNICA 201	$ 5.000.000,00	PRESTAR SERVICIOS PROFESIONALES COMO INGENIERO CIVIL PARA FORTALECER LOS PROYECTOS DE GESTION DEL RIESGO PARA EL CUMPLIMIENTO DE LAS METAS DE LA SECRETARÍA DE INFRAESTRUCTURA
11177	14/11/2024 9:16	4050	1095951874	DIANA CAROLINA ARISTIZABAL GOMEZ	SECRETARIA DE INFRAESTRUCTURA	$ 4.500.000,00	2.3.2.02.02.008.4599031.83990.201 - SERVICIO DE ASISTENCIA TECNICA 201	$ 4.500.000,00	PRESTAR SERVICIOS PROFESIONALES COMO GEOLOGO PARA FORTALECER LOS PROYECTOS DE GESTION DEL RIESGO PARA EL CUMPLIMIENTO DE LAS METAS DE LA SECRETARÍA DE INFRAESTRUCTURA
11178	14/11/2024 9:17	4051	91518447	ANDRES FELIPE CARRILLO MURILLO	SECRETARIA DE INFRAESTRUCTURA	$ 5.000.000,00	2.3.2.02.02.008.4599031.83321.201 - SERVICIO DE ASISTENCIA TECNICA 201	$ 5.000.000,00	PRESTAR SERVICIOS PROFESIONALES COMO INGENIERO CIVIL PARA FORTALECER LOS PROYECTOS DE DESARROLLO PARA EL CUMPLIMIENTO DE LAS METAS DE LA SECRETARÍA DE INFRAESTRUCTURA
11179	14/11/2024 9:18	4052	1100964488	MARIA NATALIA RUGELES HORMIGA	SECRETARIA DE INFRAESTRUCTURA	$ 5.000.000,00	2.3.2.02.02.008.4599031.83990.201 - SERVICIO DE ASISTENCIA TECNICA 201	$ 5.000.000,00	PRESTAR SERVICIOS PROFESIONALES COMO INGENIERA INDUSTRIAL PARA EL AREA DE GESTION DE CALIDAD PARA EL CUMPLIMIENTO DE LAS METAS DE LA SECRETARÍA DE INFRAESTRUCTURA
11180	14/11/2024 9:19	4048	63366747	MABEL LUCIA HERRERA AMOROCHO	SECRETARIA DE INFRAESTRUCTURA	$ 5.000.000,00	2.3.2.02.02.008.4599031.83990.201 - SERVICIO DE ASISTENCIA TECNICA 201	$ 5.000.000,00	PRESTAR SERVICIOS PROFESIONALES COMO ADMINISTRADOR DE EMPRESAS PARA EL CUMPLIMIENTO DE LAS METAS DE LA SECRETARÍA DE INFRAESTRUCTURA
11181	14/11/2024 9:20	4049	1005260112	JUAN FELIPE BELTRAN NIÑO	SECRETARIA DE INFRAESTRUCTURA	$ 4.500.000,00	2.3.2.02.02.008.4599031.83321.201 - SERVICIO DE ASISTENCIA TECNICA 201	$ 4.500.000,00	PRESTAR SERVICIOS PROFESIONALES COMO INGENIERO CIVIL PARA BRINDAR APOYO TECNICO EN EL SEGUIMIENTO DE LOS CONTRATOS DE OBRA E INTERVENTORIA PARA EL CUMPLIMIENTO DE LAS METAS DE LA SECRETARIA DE INFRAESTRUCTURA

RP Nro.	Fecha RP	Nro. Contrato	Nro. Doc. Contratista	Contratista	Coordinación	Valor Aprobado RP	Rubro	Valor Aprobado Rubro	Objeto
11229	15/11/2024 9:10	4054	1098785319	ANDRES FELIPE MONTAGUTH DURAN	SECRETARIA DE INFRAESTRUCTURA	$ 5.000.000,00	2.3.2.02.02.008.4599031.83 213.501 - SERVICIO DE ASISTENCIA TECNICA 501	$ 5.000.000,00	PRESTAR SERVICIOS PROFESIONALES COMO ARQUITECTO PARA BRINDAR APOYO TECNICO EN EL SEGUIMIENTO DE LOS CONTRATOS DE OBRA E INTERVENTORIA PARA EL CUMPLIMIENTO DE LAS METAS DE LA SECRETARIA DE INFRAESTRUCTURA
11230	15/11/2024 9:11	4059	63461587	CLAUDIA INES PACHECO MEZA	SECRETARIA DE INFRAESTRUCTURA	$ 5.000.000,00	2.3.2.02.02.008.4599031.83 990.201 - SERVICIO DE ASISTENCIA TECNICA 201	$ 5.000.000,00	“PRESTAR SERVICIOS COMO PROFESIONAL EN MERCADEO Y PUBLICIDAD PARA EL CUMPLIMIENTO DE LAS METAS DE LA SECRETARÍA DE INFRAESTRUCTURA
11231	15/11/2024 9:11	4062	1031132756	XIOMARA YULIANI BERNAL CARDENAS	SECRETARIA DE INFRAESTRUCTURA	$ 4.500.000,00	2.3.2.02.02.008.4599031.83 990.201 - SERVICIO DE ASISTENCIA TECNICA 201	$ 4.500.000,00	PRESTAR SERVICIOS PROFESIONALES COMO ADMINISTRADORA DE EMPRESAS PARA EL CUMPLIMIENTO DE LAS METAS DE LA SECRETARIA DE INFRAESTRUCTURA
11232	15/11/2024 9:11	4063	37749193	LUISA INES SERRANO OTERO	SECRETARIA DE INFRAESTRUCTURA	$ 5.000.000,00	2.3.2.02.02.008.4599031.83 990.201 - SERVICIO DE ASISTENCIA TECNICA 201	$ 5.000.000,00	“PRESTAR SERVICIOS PROFESIONALES COMO INGENIERA INDUSTRIAL PARA EL CUMPLIMIENTO DE LAS METAS DE LA SECRETARÍA DE INFRAESTRUCTURA
11233	15/11/2024 9:12	4065	52214052	GLORIA YAMILE MUÑOZ SUAREZ	SECRETARIA DE INFRAESTRUCTURA	$ 5.000.000,00	2.3.2.02.02.008.4599031.83 990.201 - SERVICIO DE ASISTENCIA TECNICA 201	$ 5.000.000,00	PRESTAR SERVICIOS PROFESIONALES COMO LICENCIADA EN PEDAGOGIA INFANTIL Y FAMILIAR PARA FORTALECER LOS PROYECTOS PARA EL CUMPLIMIENTO DE LAS METAS DE LA SECRETARIA DE INFRAESTRUCTURA
11234	15/11/2024 9:12	4066	1010068354	KEVIN SNEIDER ESTEBAN MERCHAN	SECRETARIA DE INFRAESTRUCTURA	$ 3.000.000,00	2.3.2.02.02.008.4599031.85 999.201 - SERVICIO DE ASISTENCIA TECNICA 201	$ 3.000.000,00	PRESTAR SERVICIOS DE APOYO A LA GESTIÓN PARA FORTALECER LOS PROYECTOS Y PROCESOS PARA EL CUMPLIMIENTO DE LAS METAS DE LA SECRETARÍA DE INFRAESTRUCTURA
11235	15/11/2024 9:13	4067	91295503	LUIS ALBERTO CERVERA TERAN	SECRETARIA DE INFRAESTRUCTURA	$ 5.000.000,00	2.3.2.02.02.008.4599031.83 321.201 - SERVICIO DE ASISTENCIA TECNICA 201	$ 5.000.000,00	PRESTAR SERVICIOS PROFESIONALES COMO INGENIERO CIVIL PARA BRINDAR APOYO TECNICO EN EL SEGUIMIENTO DE LOS CONTRATOS DE OBRA E INTERVENTORIA PARA EL CUMPLIMIENTO DE LAS METAS DE LA SECRETARIA DE INFRAESTRUCTURA
11236	15/11/2024 10:13	4064	1101208458	YACQUELINE ANDREA HERNANDEZ CACUA	SECRETARIA DE INFRAESTRUCTURA	$ 5.000.000,00	2.3.2.02.02.008.4599031.83 990.201 - SERVICIO DE ASISTENCIA TECNICA 201	$ 5.000.000,00	“PRESTAR SERVICIOS PROFESIONALES COMO TRABAJADORA SOCIAL PARA FORTALECER LOS PROYECTOS PARA EL CUMPLIMIENTO DE LAS METAS DE LA SECRETARIA DE INFRAESTRUCTURA
11266	15/11/2024 17:16	199	901886845	CONSORCIO MANTENIMIENTO DIKARM 2024	SECRETARIA DE INFRAESTRUCTURA	$ 619.597.399,00	2.3.2.02.02.008.2102069.87 15205.226 - SERVICIO DE ALUMBRADO PBLICO 226	$ 619.597.399,00	“MANTENIMIENTO DEL ALUMBRADO PÚBLICO DEL MUNICIPIO DE BUCARAMANGA” – LOTE 4
11267	15/11/2024 17:25		890201230	ELECTRIFICADORA DE SANTANDER S.A. ESP	SECRETARIA DE INFRAESTRUCTURA	$ 1.443.127.800,00	2.3.2.02.02.006.2102069.69 112.226 - SERVICIO DE ALUMBRADO PBLICO 226	$ 1.443.127.800,00	ENERGIA - ALUMBRADO PUBLICO URBANO Y RURAL DEL MUNICIPIO DE BUCARAMANGA, CORRESPONDIENTE AL MES DE OCTUBRE DE 2024 SEGÚN FACTURA 227140680 NUMERO DE CUENTA 1075933 -1
11268	15/11/2024 17:29		800153993	COMCEL S A	SECRETARIA DE INFRAESTRUCTURA	$ 242.568,48	2.3.2.02.02.008.2102069.84 120.226 - SERVICIO DE ALUMBRADO PBLICO 226	$ 242.568,48	CONSUMO DE VOZ CORRESPONDIENTE AL PERIODO 04 DE NOVIEMBRE DE 2024 AL 03 DE DICIEMBRE DE 2024; PLAN DE MANTENIMIENTO DEALUMBRADO PUBLICO DEL MUNICIPIO DE BUCARAMANGA Y SIM CARD DE PRUEBA DE TELEMEDIDA, SEGÚN FACTURA E5870507906 DE CLARO REFERENCIA 8221401343.
11270	15/11/2024 17:42	1867	1098605651	DIANA PATRICIA CARVAJAL FUENTES	SECRETARIA DE INFRAESTRUCTURA	$ 5.000.000,00	2.3.2.02.02.008.4599031.82 120.501 - SERVICIO DE ASISTENCIA TECNICA 501	$ 5.000.000,00	ADICIONAL EN VALOR Y PLAZO NO. 1 AL CONTRATO DE PRESTACION DE SERVICIOS PROFESIONALES NO. 1867 DEL 17 DE JULIO DE 2024, CUYO OBJETO ES PRESTAR SERVICIOS PROFESIONALES COMO ABOGADO ESPECIALIZADO PARA FORTALECER LOS PROCESOS CONTRACTUALES Y POSCONTRACTUALES, PARA EL CUMPLIMIENTO Y DESEMPEÑO TRANSPARENTE DE LA SECRETARÍA DE INFRAESTRUCTURA
11272	15/11/2024 21:42	201	901880911	JUNTA DE ACCION COMUNAL DE LA VEREDA SANTA RITA SECTOR CEYLAN MONTECRISTO	SECRETARIA DE INFRAESTRUCTURA	$ 261.988.289,00	2.3.2.02.02.005.2402112.53 211.213 - VIA TERCIARIA CON MANTENIMIENTO PERIODICO O RUTINARIO 213	$ 261.988.289,00	AUNAR ESFUERZOS ENTRE EL MUNICIPIO DE BUCARAMANGA Y LA JUNTA DE ACCIÓN COMUNAL DE CEILAN MONTECRISTO SANTA RITA CORREGIMIENTO I DEL MUNICIPIO DE BUCARAMANGA, PARA EL MEJORAMIENTO VIAL RURAL, ATRAVÉS DE LA CONSTRUCCIÓN DE OBRAS DE DRENAJE DE BAJA COMPLEJIDAD
11273	15/11/2024 21:48	202	901738810	JUNTA DE ACCION COMUNAL DE LA VEREDA CAPILLA BAJA	SECRETARIA DE INFRAESTRUCTURA	$ 273.875.743,00	2.3.2.02.02.005.2402042.53 211.389 - PLACA HUELLA CONSTRUIDA 389	$ 273.875.743,00	AUNAR ESFUERZOS ENTRE EL MUNICIPIO DE BUCARAMANGA Y LA JUNTA DE ACCIÓN COMUNAL DE CAPILLA BAJA CORREGIMIENTO II DEL MUNICIPIO DE BUCARAMANGA, PARA EL MEJORAMIENTO VIAL RURAL, ATRAVÉS DE LA CONSTRUCCIÓN DE PLACA HUELLAS (PRIORIZADAS MEDIANTE EJERCICIOS DE PRESUPUESTOS PARTICIPATIVOS

RP Nro.	Fecha RP	Nro. Contrato	Nro. Doc. Contratista	Contratista	Coordinación	Valor Aprobado RP	Rubro	Valor Aprobado Rubro	Objeto
11277	18/11/2024 9:23	4070	1098769464	EDSON ALBERTO ACEVEDO BAUTISTA	SECRETARIA DE INFRAESTRUCTURA	$ 5.000.000,00	2.3.2.02.02.008.4599031.83990.201 - SERVICIO DE ASISTENCIA TECNICA 201	$ 5.000.000,00	PRESTAR SERVICIOS PROFESIONALES COMO INGENIERO AMBIENTAL PARA BRINDAR APOYO TECNICO EN EL SEGUIMIENTO DE LOS CONTRATOS DE OBRA E INTERVENTORIA PARA EL CUMPLIMIENTO DE LAS METAS DE LA SECRETARIA DE INFRAESTRUCTURA
11278	18/11/2024 9:27	4073	1005564365	KAREN JULIETH TOLOZA LAMUS	SECRETARIA DE INFRAESTRUCTURA	$ 2.500.000,00	2.3.2.02.02.008.4599031.85999.201 - SERVICIO DE ASISTENCIA TECNICA 201	$ 2.500.000,00	PRESTAR SERVICIOS DE APOYO A LA GESTIÓN PARA FORTALECER LOS PROCESOS ADMINISTRATIVOS, DOCUMENTAL Y DE GESTION QUE SE EJECUTAN EN LA SECRETARÍA DE INFRAESTRUCTURA DE BUCARAMANGA
11279	18/11/2024 9:29	4078	1098695110	JHOAN SEBASTIAN CASTRO HIGUERA	SECRETARIA DE INFRAESTRUCTURA	$ 4.000.000,00	2.3.2.02.02.008.4599031.85999.201 - SERVICIO DE ASISTENCIA TECNICA 201	$ 4.000.000,00	PRESTAR SERVICIOS DE APOYO EN ACTIVIDADES AUXILIARES JURIDICAS PARA EL CUMPLIMIENTO DE LAS METAS DE LA SECRETARÍA DE INFRAESTRUCTURA DE BUCARAMANGA
11280	18/11/2024 9:33	4071	1098692740	JONATHAN JAVIER PORRAS HERNANDEZ	SECRETARIA DE INFRAESTRUCTURA	$ 5.000.000,00	2.3.2.02.02.008.4599031.83990.201 - SERVICIO DE ASISTENCIA TECNICA 201	$ 5.000.000,00	PRESTAR SERVICIOS PROFESIONALES COMO INGENIERO INDUSTRIAL PARA BRINDAR APOYO TECNICO EN EL SEGUIMIENTO DE LOS CONTRATOS DE OBRA E INTERVENTORIA PARA EL CUMPLIMIENTO DE LAS METAS DE LA SECRETARIA DE INFRAESTRUCTURA
11395	19/11/2024 15:00	4083	91225519	GUILLERMO DIAZ SANDOVAL	SECRETARIA DE INFRAESTRUCTURA	$ 5.000.000,00	2.3.2.02.02.008.4599031.83213.201 - SERVICIO DE ASISTENCIA TECNICA 201	$ 5.000.000,00	PRESTAR SERVICIOS PROFESIONALES COMO ARQUITECTO PARA FORTALECER LOS PROYECTOS DE DESARROLLO PARA EL CUMPLIMIENTO DE LAS METAS DE LA SECRETARÍA DE INFRAESTRUCTURA
11396	19/11/2024 15:00	4080	91496496	JORGE IVAN VALENCIA CARVAJAL	SECRETARIA DE INFRAESTRUCTURA	$ 5.000.000,00	2.3.2.02.02.008.4599031.83321.201 - SERVICIO DE ASISTENCIA TECNICA 201	$ 5.000.000,00	PRESTAR SERVICIOS PROFESIONALES COMO INGENIERO CIVIL PARA FORTALECER LOS PROYECTOS DE GESTION DEL RIESGO PARA EL CUMPLIMIENTO DE LAS METAS DE LA SECRETARÍA DE INFRAESTRUCTURA
11397	19/11/2024 15:01	4079	77097078	JOSE GUILLERMO DIAZ ORTIZ	SECRETARIA DE INFRAESTRUCTURA	$ 5.000.000,00	2.3.2.02.02.008.4599031.83990.201 - SERVICIO DE ASISTENCIA TECNICA 201	$ 5.000.000,00	PRESTAR SERVICIOS PROFESIONALES COMO INGENIERO DEL MEDIO AMBIENTE PARA BRINDAR APOYO TECNICO EN EL SEGUIMIENTO DE LOS CONTRATOS DE OBRA E INTERVENTORIA PARA EL CUMPLIMIENTO DE LAS METAS DE LA SECRETARIA DE INFRAESTRUCTURA
11398	19/11/2024 15:02	4086	91251913	MIGUEL ANTONIO HERRERA	SECRETARIA DE INFRAESTRUCTURA	$ 2.500.000,00	2.3.2.02.02.008.4599031.85999.201 - SERVICIO DE ASISTENCIA TECNICA 201	$ 2.500.000,00	PRESTAR SERVICIOS DE APOYO A LA GESTIÓN PARA FORTALECER LOS PROCESOS ADMINISTRATIVOS, DOCUMENTAL Y DE GESTION QUE SE EJECUTAN EN LA SECRETARÍA DE INFRAESTRUCTURA DE BUCARAMANGA
11399	19/11/2024 15:02	4081	1095920570	VICTOR MANUEL CASTRO FUENTES	SECRETARIA DE INFRAESTRUCTURA	$ 2.500.000,00	2.3.2.02.02.008.4599031.85999.201 - SERVICIO DE ASISTENCIA TECNICA 201	$ 2.500.000,00	PRESTAR SERVICIOS DE APOYO A LA GESTIÓN PARA FORTALECER LOS PROCESOS ADMINISTRATIVOS, DOCUMENTAL Y DE GESTION QUE SE EJECUTAN EN LA SECRETARÍA DE INFRAESTRUCTURA DE BUCARAMANGA
11400	19/11/2024 15:03	4084	63515303	YASMIN VERGARA RODRIGUEZ	SECRETARIA DE INFRAESTRUCTURA	$ 5.000.000,00	2.3.2.02.02.008.4599031.83321.201 - SERVICIO DE ASISTENCIA TECNICA 201	$ 5.000.000,00	PRESTAR SERVICIOS PROFESIONALES COMO INGENIERA AMBIENTAL PARA BRINDAR APOYO TECNICO EN EL SEGUIMIENTO DE LOS CONTRATOS DE OBRA E INTERVENTORIA PARA EL CUMPLIMIENTO DE LAS METAS DE LA SECRETARIA DE INFRAESTRUCTURA
11434	20/11/2024 10:41	4091	1102362475	JORGE ALEJANDRO PARRA	SECRETARIA DE INFRAESTRUCTURA	$ 4.000.000,00	2.3.2.02.02.008.4599031.85999.201 - SERVICIO DE ASISTENCIA TECNICA 201	$ 4.000.000,00	PRESTAR SERVICIOS DE APOYO A LA GESTION EN LA SECRETARIA DE INFRAESTRUCTURA PARA REALIZAR ACTIVIDADES DE MANTENIMIENTO DE LA RED ELECTRICA EN PARQUES, ESCENARIOS DEPORTIVOS Y ESPACIO PUBLICO DEL MUNICIPIO DE BUCARAMANGA
11435	20/11/2024 10:43	4092	1098683789	GENNY PAOLA ARAQUE VILLAMIZAR	SECRETARIA DE INFRAESTRUCTURA	$ 5.000.000,00	2.3.2.02.02.008.4599031.83321.201 - SERVICIO DE ASISTENCIA TECNICA 201	$ 5.000.000,00	PRESTAR SERVICIOS PROFESIONALES COMO INGENIERA ELECTRICISTA PARA FORTALECER LOS PROYECTOS DE DESARROLLO PARA EL CUMPLIMIENTO DE LAS METAS DE LA SECRETARÍA DE INFRAESTRUCTURA
11436	20/11/2024 10:44	4093	1098722762	OSCAR MAURICIO COTE VALDERRAMA	SECRETARIA DE INFRAESTRUCTURA	$ 5.000.000,00	2.3.2.02.02.008.4599031.83213.201 - SERVICIO DE ASISTENCIA TECNICA 201	$ 5.000.000,00	PRESTAR SERVICIOS PROFESIONALES COMO ARQUITECTO PARA BRINDAR APOYO TECNICO EN EL SEGUIMIENTO DE LOS CONTRATOS DE OBRA E INTERVENTORIA PARA EL CUMPLIMIENTO DE LAS METAS DE LA SECRETARIA DE INFRAESTRUCTURA
11437	20/11/2024 10:45	4094	1095822684	DANIELA CARREÑO GONZALEZ	SECRETARIA DE INFRAESTRUCTURA	$ 5.000.000,00	2.3.2.02.02.008.4599031.82120.201 - SERVICIO DE ASISTENCIA TECNICA 201	$ 5.000.000,00	PRESTAR SERVICIOS PROFESIONALES COMO ABOGADO PARA DESARROLLAR ACTIVIDADES JURÍDICAS RELACIONADAS CON LOS TEMAS DE CONTRATACIÓN PÚBLICA EN TODAS SUS ETAPAS EN LA SECRETARÍA DE INFRAESTRUCTURA DEL MUNICIPIO DE BUCARAMANGA

RP Nro.	Fecha RP	Nro. Contrato	Nro. Doc. Contratista	Contratista	Coordinación	Valor Aprobado RP	Rubro	Valor Aprobado Rubro	Objeto
11444	20/11/2024 17:23	1955	1098730591	IVO ALEJANDRO RIVERA PINILLA	SECRETARIA DE INFRAESTRUCTURA	$ 5.000.000,00	2.3.2.02.02.008.4599031.83321.201 - SERVICIO DE ASISTENCIA TECNICA 201	$ 5.000.000,00	ADICIONAL EN VALOR Y PLAZO NO. 1 AL CONTRATO DE PRESTACION DE SERVICIOS PROFESIONALES NO. 1955 DEL 19 DE JULIO DE 2024, CUYO OBJETO ES: PRESTAR SERVICIOS PROFESIONALES COMO INGENIERO CIVIL PARA BRINDAR APOYO TECNICO EN EL SEGUIMIENTO DE LOS CONTRATOS DE OBRA E INTERVENTORIA PARA EL CUMPLIMIENTO DE LAS METAS DE LA SECRETARIA DE INFRAESTRUCTURA.
11445	20/11/2024 17:25	1993	1099204435	SERGIO MAURICIO TELLEZ GAITAN	SECRETARIA DE INFRAESTRUCTURA	$ 4.500.000,00	2.3.2.02.02.008.4599031.83990.501 - SERVICIO DE ASISTENCIA TECNICA 501	$ 4.500.000,00	ADICIONAL EN VALOR Y PLAZO NO. 1 AL CONTRATO DE PRESTACION DE SERVICIOS PROFESIONALES NO. 1993 DEL 19 DE JULIO DE 2024, CUYO OBJETO ES: PRESTAR SERVICIOS PROFESIONALES COMO INGENIERO CIVIL PARA BRINDAR APOYO TECNICO EN EL SEGUIMIENTO DE LOS CONTRATOS DE OBRA E INTERVENTORIA PARA EL CUMPLIMIENTO DE LAS METAS DE LA SECRETARIA DE INFRAESTRUCTURA.
11447	20/11/2024 17:26	2000	91186513	JONATHAN CRUZ DIAZ	SECRETARIA DE INFRAESTRUCTURA	$ 5.000.000,00	2.3.2.02.02.008.4599031.82120.501 - SERVICIO DE ASISTENCIA TECNICA 501	$ 5.000.000,00	ADICIONAL EN VALOR Y PLAZO NO. 1 AL CONTRATO DE PRESTACION DE SERVICIOS PROFESIONALES NO. 2000 DEL 19 DE JULIO DE 2024, CUYO OBJETO ES: PRESTAR SERVICIOS PROFESIONALES COMO ABOGADO PARA DESARROLLAR ACTIVIDADES JURÍDICAS RELACIONADAS CON LOS TEMAS DE CONTRATACIÓN PÚBLICA EN TODAS SUS ETAPAS EN LA SECRETARÍA DE INFRAESTRUCTURA DEL MUNICIPIO DE BUCARAMANGA.
11448	20/11/2024 17:27	2002	1098755013	JERSON JAVIER SERRANO ARANA	SECRETARIA DE INFRAESTRUCTURA	$ 5.000.000,00	2.3.2.02.02.008.4599031.83990.501 - SERVICIO DE ASISTENCIA TECNICA 501	$ 5.000.000,00	ADICIONAL EN VALOR Y PLAZO NO. 1 AL CONTRATO DE PRESTACION DE SERVICIOS PROFESIONALES NO.2002 DEL 19 DE JULIO DE 2024, CUYO OBJETO ES: PRESTAR SERVICIOS PROFESIONALES COMO INGENIERO INDUSTRIAL PARA FORTALECER LOS PROCESOS DE CONTRATACIÓN PÚBLICA CON EL FIN DE CUMPLIR LAS METAS DE LA SECRETARÍA DE INFRAESTRUCTURA.
11449	20/11/2024 17:31	2005	63499554	MONICA JOHANNA IGLESIAS ACEVEDO	SECRETARIA DE INFRAESTRUCTURA	$ 5.133.333,34	2.3.2.02.02.008.4599031.83321.201 - SERVICIO DE ASISTENCIA TECNICA 201	$ 5.133.333,34	ADICIONAL EN VALOR Y PLAZO NO. 1 AL CONTRATO DE PRESTACION DE SERVICIOS PROFESIONALES NO. 2005 DEL 22 DE JULIO DE 2024, CUYO OBJETO ES: PRESTAR SERVICIOS PROFESIONALES COMO INGENIERO CIVIL PARA BRINDAR APOYO TECNICO EN EL SEGUIMIENTO DE LOS CONTRATOS DE OBRA E INTERVENTORIA PARA EL CUMPLIMIENTO DE LAS METAS DE LA SECRETARIA DE INFRAESTRUCTURA
11453	21/11/2024 8:43	4107	1095927735	MARIA HELENA LOPEZ QUIJANO	SECRETARIA DE INFRAESTRUCTURA	$ 4.000.000,00	2.3.2.02.02.008.4599031.83990.201 - SERVICIO DE ASISTENCIA TECNICA 201	$ 4.000.000,00	PRESTAR SERVICIOS PROFESIONALES COMO COMUNICADORA SOCIAL PARA FORTALECER LOS PROYECTOS Y PROCESOS DE LA SECRETARIA DE INFRAESTRUCTURA
11454	21/11/2024 8:47	4109	1098689335	CRISTIAN ANDRES RAMIREZ CALDERON	SECRETARIA DE INFRAESTRUCTURA	$ 4.000.000,00	2.3.2.02.02.008.4599031.85999.201 - SERVICIO DE ASISTENCIA TECNICA 201	$ 4.000.000,00	PRESTAR SERVICIOS DE APOYO A LA GESTIÓN EN EL SEGUIMIENTO DE LOS CONTRATOS DE OBRA E INTERVENTORÍA PARA EL CUMPLIMIENTO DE LAS METAS DE LA SECRETARÍA DE INFRAESTRUCTURA
11455	21/11/2024 8:47	4111	63551864	ASTRID ALIETA QUINTERO VELASCO	SECRETARIA DE INFRAESTRUCTURA	$ 5.000.000,00	2.3.2.02.02.008.4599031.83321.201 - SERVICIO DE ASISTENCIA TECNICA 201	$ 5.000.000,00	PRESTAR SERVICIOS PROFESIONALES COMO INGENIERA CIVIL PARA FORTALECER LOS PROYECTOS ESTRATEGICOS PARA EL CUMPLIMIENTO DE LAS METAS DE LA SECRETARÍA DE INFRAESTRUCTURA
11456	21/11/2024 8:48	4110	1098771116	ESTEFANY JOHANNA CAICEDO ROA	SECRETARIA DE INFRAESTRUCTURA	$ 4.000.000,00	2.3.2.02.02.008.4599031.83213.201 - SERVICIO DE ASISTENCIA TECNICA 201	$ 4.000.000,00	PRESTAR SERVICIOS PROFESIONALES COMO ARQUITECTO PARA BRINDAR APOYO TECNICO EN EL SEGUIMIENTO DE LOS CONTRATOS DE OBRA E INTERVENTORIA PARA EL CUMPLIMIENTO DE LAS METAS DE LA SECRETARIA DE INFRAESTRUCTURA
11457	21/11/2024 8:48	4112	1098778440	LUISA FERNANDA MELGAREJO RAMIREZ	SECRETARIA DE INFRAESTRUCTURA	$ 5.000.000,00	2.3.2.02.02.008.4599031.83213.201 - SERVICIO DE ASISTENCIA TECNICA 201	$ 5.000.000,00	PRESTAR SERVICIOS PROFESIONALES COMO ARQUITECTO PARA FORTALECER LOS PROYECTOS DE DESARROLLO PARA EL CUMPLIMIENTO DE LAS METAS DE LA SECRETARÍA DE INFRAESTRUCTURA
11458	21/11/2024 8:49	4116	1095801656	ERIKA LILIANA VARGAS ROA	SECRETARIA DE INFRAESTRUCTURA	$ 5.000.000,00	2.3.2.02.02.008.4599031.83990.201 - SERVICIO DE ASISTENCIA TECNICA 201	$ 5.000.000,00	PRESTAR SERVICIOS PROFESIONALES COMO CONTADORA PARA FORTALECER LOS PROYECTOS DE DESARROLLO PARA EL CUMPLIMIENTO DE LAS METAS DE LA SECRETARÍA DE INFRAESTRUCTURA

RP Nro.	Fecha RP	Nro. Contrato	Nro. Doc. Contratista	Contratista	Coordinación	Valor Aprobado RP	Rubro	Valor Aprobado Rubro	Objeto
11459	21/11/2024 8:49	4117	1095910863	LINA ANDREA MOSQUERA VARGAS	SECRETARIA DE INFRAESTRUCTURA	$ 5.000.000,00	2.3.2.02.02.008.4599031.83990.201 - SERVICIO DE ASISTENCIA TECNICA 201	$ 5.000.000,00	PRESTAR SERVICIOS PROFESIONALES COMO INGENIERO AMBIENTAL PARA BRINDAR APOYO TECNICO EN EL SEGUIMIENTO DE LOS CONTRATOS DE OBRA E INTERVENTORIA PARA EL CUMPLIMIENTO DE LAS METAS DE LA SECRETARIA DE INFRAESTRUCTURA
11460	21/11/2024 8:50	4118	91285946	SERGIO RODRIGO FERREIRA FONSECA	SECRETARIA DE INFRAESTRUCTURA	$ 5.000.000,00	2.3.2.02.02.008.4599031.83213.201 - SERVICIO DE ASISTENCIA TECNICA 201	$ 5.000.000,00	PRESTAR SERVICIOS PROFESIONALES COMO ARQUITECTO PARA BRINDAR APOYO TECNICO EN EL SEGUIMIENTO DE LOS CONTRATOS DE OBRA E INTERVENTORIA PARA EL CUMPLIMIENTO DE LAS METAS DE LA SECRETARIA DE INFRAESTRUCTURA
11463	21/11/2024 9:04	4104	91204098	NELSON AGUIRRE RANGEL	SECRETARIA DE INFRAESTRUCTURA	$ 5.000.000,00	2.3.2.02.02.008.4599031.83213.201 - SERVICIO DE ASISTENCIA TECNICA 201	$ 5.000.000,00	PRESTAR SERVICIOS PROFESIONALES COMO ARQUITECTO PARA BRINDAR APOYO TECNICO EN EL SEGUIMIENTO DE LOS CONTRATOS DE OBRA E INTERVENTORIA PARA EL CUMPLIMIENTO DE LAS METAS DE LA SECRETARIA DE INFRAESTRUCTURA
11464	21/11/2024 9:04	4101	63546297	ERIKA SANTANA JAIMES	SECRETARIA DE INFRAESTRUCTURA	$ 4.000.000,00	2.3.2.02.02.008.4599031.85999.201 - SERVICIO DE ASISTENCIA TECNICA 201	$ 4.000.000,00	PRESTAR SERVICIOS DE APOYO A LA GESTIÓN PARA FORTALECER LOS PROYECTOS Y PROCESOS PARA EL CUMPLIMIENTO DE LAS METAS DE LA SECRETARÍA DE INFRAESTRUCTURA
11465	21/11/2024 9:04	4096	91210231	JORGE ALBERTO VASQUEZ CORZO	SECRETARIA DE INFRAESTRUCTURA	$ 4.000.000,00	2.3.2.02.02.008.4599031.83321.201 - SERVICIO DE ASISTENCIA TECNICA 201	$ 4.000.000,00	PRESTAR SERVICIOS PROFESIONALES COMO INGENIERO CIVIL PARA FORTALECER LOS PROYECTOS ESTRATEGICOS PARA EL CUMPLIMIENTO DE LAS METAS DE LA SECRETARÍA DE INFRAESTRUCTURA
11466	21/11/2024 9:04	4099	1000469358	ANGIE NATALIA GIL MARTINEZ	SECRETARIA DE INFRAESTRUCTURA	$ 4.000.000,00	2.3.2.02.02.008.4599031.83990.201 - SERVICIO DE ASISTENCIA TECNICA 201	$ 4.000.000,00	PRESTAR SERVICIOS DE APOYO A LA GESTIÓN COMO TECNOLOGO EN TOPOGRAFIA PARA FORTALECER LOS PROYECTOS Y PROCESOS PARA EL CUMPLIMIENTO DE LAS METAS DE LA SECRETARÍA DE INFRAESTRUCTURA
11467	21/11/2024 9:05	4098	1098776880	SAULO JULIAN ROJAS BLANCO	SECRETARIA DE INFRAESTRUCTURA	$ 4.000.000,00	2.3.2.02.02.008.4599031.85999.201 - SERVICIO DE ASISTENCIA TECNICA 201	$ 4.000.000,00	PRESTAR SERVICIOS DE APOYO COMO TECNOLOGO EN ESTUDIOS GEOTECNICOS PARA FORTALECER LOS PROYECTOS DE GESTION DEL RIESGO PARA EL CUMPLIMIENTO DE LAS METAS DE LA SECRETARÍA DE INFRAESTRUCTURA
11468	21/11/2024 9:05	4102	91499958	CHRISTIAN ARIEL AMADO GAONA	SECRETARIA DE INFRAESTRUCTURA	$ 5.000.000,00	2.3.2.02.02.008.4599031.83321.201 - SERVICIO DE ASISTENCIA TECNICA 201	$ 5.000.000,00	PRESTAR SERVICIOS PROFESIONALES COMO INGENIERO CIVIL PARA FORTALECER LOS PROYECTOS ESTRATEGICOS PARA EL CUMPLIMIENTO DE LAS METAS DE LA SECRETARÍA DE INFRAESTRUCTURA
11469	21/11/2024 9:05	4095	1096239826	ANGIE LIZETH ARIAS NIETO	SECRETARIA DE INFRAESTRUCTURA	$ 4.000.000,00	2.3.2.02.02.008.4599031.85999.201 - SERVICIO DE ASISTENCIA TECNICA 201	$ 4.000.000,00	PRESTAR SERVICIOS DE APOYO A LA GESTIÓN PARA EL SEGUIMIENTO Y CONTROL DE LA EJECUCIÓN DE LOS CONVENIOS SOLIDARIOS DE CONFORMIDAD CON LA LEY 2166 DE 2021 QUE SUSCRIBA LA SECRETARÍA DE INFRAESTRUCTURA
11470	21/11/2024 9:06	4105	63536604	ADRIANA MAYERLI MANTILLA VARGAS	SECRETARIA DE INFRAESTRUCTURA	$ 5.000.000,00	2.3.2.02.02.008.4599031.83990.201 - SERVICIO DE ASISTENCIA TECNICA 201	$ 5.000.000,00	PRESTAR SERVICIOS COMO PROFESIONAL EN GESTION EMPRESARIAL PARA FORTALECER LOS PROCESOS DE CALIDAD PARA EL CUMPLIMIENTO DE LAS METAS DE LA SECRETARÍA DE INFRAESTRUCTURA
11471	21/11/2024 9:06	4106	1098805749	ALBERTO JOHANNY GARCES ROJAS	SECRETARIA DE INFRAESTRUCTURA	$ 4.500.000,00	2.3.2.02.02.008.4599031.83321.201 - SERVICIO DE ASISTENCIA TECNICA 201	$ 4.500.000,00	PRESTAR SERVICIOS PROFESIONALES COMO INGENIERO CIVIL PARA FORTALECER LOS PROYECTOS ESTRATEGICOS PARA EL CUMPLIMIENTO DE LAS METAS DE LA SECRETARÍA DE INFRAESTRUCTURA
11472	21/11/2024 9:08	4100	13874911	ROSEMBERG SANABRIA VESGA	SECRETARIA DE INFRAESTRUCTURA	$ 7.000.000,00	2.3.2.02.02.008.4599031.83321.201 - SERVICIO DE ASISTENCIA TECNICA 201	$ 5.000.000,00	PRESTAR SERVICIOS PROFESIONALES COMO INGENIERO AMBIENTAL PARA FORTALECER LOS PROYECTOS ESTRATEGICOS PARA EL CUMPLIMIENTO DE LAS METAS DE LA SECRETARÍA DE INFRAESTRUCTURA
11472	21/11/2024 9:08	4100	13874911	ROSEMBERG SANABRIA VESGA	SECRETARIA DE INFRAESTRUCTURA	$ -	2.3.2.02.02.008.4599031.83321.201 - SERVICIO DE ASISTENCIA TECNICA 201	$ 2.000.000,00	PRESTAR SERVICIOS PROFESIONALES COMO INGENIERO AMBIENTAL PARA FORTALECER LOS PROYECTOS ESTRATEGICOS PARA EL CUMPLIMIENTO DE LAS METAS DE LA SECRETARÍA DE INFRAESTRUCTURA
11503	21/11/2024 15:07	4115	60368629	MARTHA LUCIA BAUTISTA LAGOS	SECRETARIA DE INFRAESTRUCTURA	$ 5.000.000,00	2.3.2.02.02.008.4599031.83321.201 - SERVICIO DE ASISTENCIA TECNICA 201	$ 5.000.000,00	PRESTAR SERVICIOS PROFESIONALES COMO INGENIERA CIVIL PARA BRINDAR APOYO TECNICO EN EL SEGUIMIENTO DE LOS CONTRATOS DE OBRA E INTERVENTORIA PARA EL CUMPLIMIENTO DE LAS METAS DE LA SECRETARIA DE INFRAESTRUCTURA

RP Nro.	Fecha RP	Nro. Contrato	Nro. Doc. Contratista	Contratista	Coordinación	Valor Aprobado RP	Rubro	Valor Aprobado Rubro	Objeto
11508	21/11/2024 18:20	2095	1098756846	CRISTIAN EDUARDO REY PALACIOS	SECRETARIA DE INFRAESTRUCTURA	$ 4.500.000,00	2.3.2.02.02.008.4599031.83321.201 - SERVICIO DE ASISTENCIA TECNICA 201	$ 4.500.000,00	ADICIONAL EN VALOR Y PLAZO NO. 1 AL CONTRATO DE PRESTACION DE SERVICIOS PROFESIONALES NO. 2095 DEL 23 DE JULIO DE 2024, CUYO OBJETO ES: PRESTAR SERVICIOS PROFESIONALES COMO INGENIERO CIVIL PARA FORTALECER LOS PROYECTOS DE DESARROLLO PARA EL CUMPLIMIENTO DE LAS METAS DE LA SECRETARÍA DE INFRAESTRUCTURA.
11509	21/11/2024 18:21	2067	91245880	CARLOS ALIRIO QUINTERO LESMES	SECRETARIA DE INFRAESTRUCTURA	$ 4.050.000,00	2.3.2.02.02.008.4599031.83990.501 - SERVICIO DE ASISTENCIA TECNICA 501	$ 4.050.000,00	ADICIONAL EN VALOR Y PLAZO NO. 1 AL CONTRATO DE PRESTACION DE SERVICIOS PROFESIONALES NO. 2067 DEL 22 DE JULIO DE 2024, CUYO OBJETO ES: PRESTAR SERVICIOS PROFESIONALES COMO ADMINISTRADOR DE EMPRESAS PARA FORTALECER LOS PROCESOS PARA EL CUMPLIMIENTO DE LAS METAS DE LA SECRETARÍA DE INFRAESTRUCTURA.”
11510	21/11/2024 18:22	2070	1098721390	MAYERLY ALEJANDRA MEDINA CHARRY	SECRETARIA DE INFRAESTRUCTURA	$ 4.666.667,00	2.3.2.02.02.008.4599031.83990.201 - SERVICIO DE ASISTENCIA TECNICA 201	$ 2.466.667,00	ADICIONAL EN VALOR Y PLAZO NO. 1 AL CONTRATO DE PRESTACION DE SERVICIOS PROFESIONALES NO. 2070 DEL 22 DE JULIO DE 2024, CUYO OBJETO ES: PRESTAR SERVICIOS PROFESIONALES COMO TRABAJADORA SOCIAL PARA FORTALECER LOS PROCESOS Y PROYECTOS PARA EL CUMPLIMIENTO DE METAS DE LA SECRETARÍA DE INFRAESTRUCTURA.
11510	21/11/2024 18:22	2070	1098721390	MAYERLY ALEJANDRA MEDINA CHARRY	SECRETARIA DE INFRAESTRUCTURA	$ -	2.3.2.02.02.008.4599031.83990.501 - SERVICIO DE ASISTENCIA TECNICA 501	$ 2.200.000,00	ADICIONAL EN VALOR Y PLAZO NO. 1 AL CONTRATO DE PRESTACION DE SERVICIOS PROFESIONALES NO. 2070 DEL 22 DE JULIO DE 2024, CUYO OBJETO ES: PRESTAR SERVICIOS PROFESIONALES COMO TRABAJADORA SOCIAL PARA FORTALECER LOS PROCESOS Y PROYECTOS PARA EL CUMPLIMIENTO DE METAS DE LA SECRETARÍA DE INFRAESTRUCTURA.
11511	21/11/2024 18:22	2071	1098631857	OCTAVIO ANDRES SANDOVAL GONZALEZ	SECRETARIA DE INFRAESTRUCTURA	$ 4.666.666,67	2.3.2.02.02.008.4599031.83321.201 - SERVICIO DE ASISTENCIA TECNICA 201	$ 4.666.666,67	ADICIONAL EN VALOR Y PLAZO NO. 1 AL CONTRATO DE PRESTACION DE SERVICIOS PROFESIONALES NO. 2071 DEL 22 DE JULIO DE 2024, CUYO OBJETO ES: PRESTAR SERVICIOS PROFESIONALES COMO INGENIERO CIVIL PARA FORTALECER LOS PROYECTOS DE DESARROLLO PARA EL CUMPLIMIENTO DE LAS METAS DE LA SECRETARÍA DE INFRAESTRUCTURA.
11526	22/11/2024 15:25	4125	13926890	HENRY HIGUERA JAIMES	SECRETARIA DE INFRAESTRUCTURA	$ 5.000.000,00	2.3.2.02.02.008.4599031.83990.201 - SERVICIO DE ASISTENCIA TECNICA 201	$ 5.000.000,00	PRESTAR SERVICIOS PROFESIONALES COMO INGENIERO DE SISTEMAS PARA FORTALECER LOS PROYECTOS PARA EL CUMPLIMIENTO DE LAS METAS DE LA SECRETARÍA DE INFRAESTRUCTURA
11532	22/11/2024 17:11	2132	1095828668	ERWING LEONARDO ARIAS CANO	SECRETARIA DE INFRAESTRUCTURA	$ 3.466.667,00	2.3.2.02.02.008.4599031.83321.201 - SERVICIO DE ASISTENCIA TECNICA 201	$ 3.466.667,00	ADICIONAL EN VALOR Y PLAZO NO. 1 AL CONTRATO DE PRESTACION DE SERVICIOS PROFESIONALES NO. 2132 DEL 24 DE JULIO DE 2024, CUYO OBJETO ES: PRESTAR SERVICIOS PROFESIONALES COMO INGENIERO CIVIL PARA BRINDAR APOYO TECNICO EN EL SEGUIMIENTO DE LOS CONTRATOS DE OBRA E INTERVENTORIA PARA EL CUMPLIMIENTO DE LAS METAS DE LA SECRETARIA DE INFRAESTRUCTURA
11533	22/11/2024 17:14	2195	1098733228	XIOMARA DAZA SUAREZ	SECRETARIA DE INFRAESTRUCTURA	$ 3.166.667,00	2.3.2.02.02.008.4599031.83990.201 - SERVICIO DE ASISTENCIA TECNICA 201	$ 3.166.667,00	ADICIONAL EN VALOR Y PLAZO NO. 1 AL CONTRATO DE PRESTACION DE SERVICIOS PROFESIONALES NO. 2195 DEL 25 DE JULIO DE 2024, CUYO OBJETO ES: PRESTAR SERVICIOS PROFESIONALES COMO INGENIERO AMBIENTAL PARA BRINDAR APOYO TÉCNICO EN EL SEGUIMIENTO DE LOS CONTRATOS DE OBRA E INTERVENTORÍA PARA EL CUMPLIMIENTO DE LAS METAS DE LA SECRETARIA DE INFRAESTRUCTURA.
11534	22/11/2024 17:15	2224	1098741571	LIZETH ANDREA RENGIFO CASTRO	SECRETARIA DE INFRAESTRUCTURA	$ 3.150.000,00	2.3.2.02.02.008.4599031.83321.201 - SERVICIO DE ASISTENCIA TECNICA 201	$ 3.150.000,00	ADICIONAL EN VALOR Y PLAZO NO. 1 AL CONTRATO DE PRESTACION DE SERVICIOS PROFESIONALES NO. 2224 DEL 26 DE JULIO DE 2024, CUYO OBJETO ES: PRESTAR SERVICIOS PROFESIONALES COMO INGENIERO CIVIL PARA BRINDAR APOYO TECNICO EN EL SEGUIMIENTO DE LOS CONTRATOS DE OBRA E INTERVENTORIA PARA EL CUMPLIMIENTO DE LAS METAS DE LA SECRETARIA DE INFRAESTRUCTURA.
11535	22/11/2024 17:16	2216	63540189	LEYDY ANDREA MANTILLA CARDONA	SECRETARIA DE INFRAESTRUCTURA	$ 4.166.667,00	2.3.2.02.02.008.4599031.83990.201 - SERVICIO DE ASISTENCIA TECNICA 201	$ 4.166.667,00	ADICIONAL EN VALOR Y PLAZO NO. 1 AL CONTRATO DE PRESTACION DE SERVICIOS PROFESIONALES NO. 2216 DEL 25 DE JULIO DE 2024, CUYO OBJETO ES: PRESTAR SERVICIOS PROFESIONALES COMO ADMINISTRADOR DE EMPRESAS ESPECIALIZADO PARA EL AREA DE GESTION DE CALIDAD PARA EL CUMPLIMIENTO DE LAS METAS DE LA SECRETARÍA DE INFRAESTRUCTURA.

RP Nro.	Fecha RP	Nro. Contrato	Nro. Doc. Contratista	Contratista	Coordinación	Valor Aprobado RP	Rubro	Valor Aprobado Rubro	Objeto
11538	22/11/2024 17:22	2134	63501010	INIRIDA MARCELA GOMEZ ESPARZA	SECRETARIA DE INFRAESTRUCTURA	$ 4.333.333,00	2.3.2.02.02.008.4599031.83321.201 - SERVICIO DE ASISTENCIA TECNICA 201	$ 4.333.333,00	ADICIONAL EN VALOR Y PLAZO NO. 1 AL CONTRATO DE PRESTACION DE SERVICIOS PROFESIONALES NO. 2134 DEL 24 DE JULIO DE 2024, CUYO OBJETO ES: "PRESTAR SERVICIOS PROFESIONALES COMO INGENIERO CIVIL PARA FORTALECER LOS PROYECTOS DE DESARROLLO PARA EL CUMPLIMIENTO DE LAS METAS DE LA SECRETARÍA DE INFRAESTRUCTURA."
11544	22/11/2024 19:04	324	901264150	ARQUITECTURA Y GERENCIA DE PROYECTOS AGP SAS	SECRETARIA DE INFRAESTRUCTURA	$ 74.316.848,00	2.3.2.02.02.009.2102069.91123.226 - SERVICIO DE ALUMBRADO PUBLICO 226	$ 74.316.848,00	ADICIONAL N°2 EN VALOR Y PLAZO AL CONTRATO 324-2023 CUYO OBJETO ES: INTERVENTORÍA A LA MODERNIZACIÓN DE ALUMBRADO PÚBLICO VIAS M2 – FASE 1 DEL MUNICIPIO DE BUCARAMANGA – LOTE 2
11545	22/11/2024 19:06	291	901769650	CONSORCIO ELECTRICAL	SECRETARIA DE INFRAESTRUCTURA	$ 25.690.939,10	2.3.2.02.02.009.2102069.91123.226 - SERVICIO DE ALUMBRADO PUBLICO 226	$ 25.690.939,10	ADICIONAL N°2 EN VALOR Y PLAZO AL CONTRATO 291-2023 CUYO OBJETO ES: MODERNIZACIÓN DE ALUMBRADO PÚBLICO VIAS M2 – FASE 1 DEL MUNICIPIO DE BUCARAMANGA – LOTE 4" CARRERA 15.
11546	22/11/2024 19:07	288	901768360	CONSORCIO ALUMBRADO BUCARAMANGA	SECRETARIA DE INFRAESTRUCTURA	$ 55.872.627,00	2.3.2.02.02.009.2102069.91123.226 - SERVICIO DE ALUMBRADO PUBLICO 226	$ 55.872.627,00	ADICIONAL N°2 EN VALOR Y PLAZO AL CONTRATO 288-2023 CUYO OBJETO ES: MODERNIZACIÓN DE ALUMBRADO PÚBLICO VIAS M2 – FASE 1 DEL MUNICIPIO DE BUCARAMANGA – LOTE 5" AVENIDA QUEBRADA SECA.
11547	22/11/2024 21:38	213	804006182	JUNTA DE ACCION COMUNAL DEL BARRIO CIUDAD VENECIA	SECRETARIA DE INFRAESTRUCTURA	$ 273.881.925,00	2.3.2.02.02.005.4002020.53211.389 - ESPACIO PUBLICO ADECUADO 389	$ 273.881.925,00	"AUNAR ESFUERZOS ENTRE EL MUNICIPIO DE BUCARAMANGA Y LA JUNTA DE ACCION COMUNAL DEL BARRIO CIUDAD VENECIA COMUNA 11 DEL MUNICIPIO DE BUCARAMANGA, PARA LA REPOSICION Y/O MEJORAMIENTO DE ANDENES Y ESPACIO PUBLICO PRIORIZADOS MEDIANTE EJERCICIOS DE PRESUPUES EJERCICIOS DE PRESUPUESTOS PARTICIPATIVOS)"
11548	22/11/2024 21:53	214	901103471	JUNTA DE ACCION COMUNAL BARRIO CONQUISTADORES	SECRETARIA DE INFRAESTRUCTURA	$ 253.808.244,00	2.3.2.02.02.005.4002020.53211.389 - ESPACIO PUBLICO ADECUADO 389	$ 253.808.244,00	AUNAR ESFUERZOS ENTRE EL MUNICIPIO DE BUCARAMANGA Y LA JUNTA DE ACCION COMUNAL DEL BARRIO CONQUISTADORES COMUNA 11 DEL MUNICIPIO DE BUCARAMANGA, PARA LA REPOSICION Y/O MEJORAMIENTO DE ANDENES Y ESPACIO PUBLICO PRIORIZADOS MEDIANTE EJERCICIOS DE PRESUPUESTOS PARTICIPATIVOS.
11560	25/11/2024 9:58	4137	63540731	ROSAURA DE JESUS CHAVEZ LOAIZA	SECRETARIA DE INFRAESTRUCTURA	$ 4.000.000,00	2.3.2.02.02.008.4599031.83990.201 - SERVICIO DE ASISTENCIA TECNICA 201	$ 4.000.000,00	PRESTAR SERVICIOS DE APOYO A LA GESTIÓN EN EL AREA DE GESTION DE CALIDAD PARA EL CUMPLIMIENTO DE LAS METAS DE LA SECRETARÍA DE INFRAESTRUCTURA
11561	25/11/2024 9:58	4131	1005149269	JHON HAIVER ESTEBAN AYALA	SECRETARIA DE INFRAESTRUCTURA	$ 2.500.000,00	2.3.2.02.02.008.4599031.85999.201 - SERVICIO DE ASISTENCIA TECNICA 201	$ 2.500.000,00	PRESTAR SERVICIOS DE APOYO A LA GESTIÓN COMO CUADRILLA PARA REALIZAR ACTIVIDADES DE MANTENIMIENTO, EMBELLECIMIENTO Y ADECUACIONES EN PARQUES, ESCENARIOS DEPORTIVOS Y ESPACIO PUBLICO DEL MUNICIPIO DE BUCARAMANGA
11562	25/11/2024 9:59	4134	901703816	GAMA SERVICIOS JURIDICOS ESPECIALIZADOS SAS	SECRETARIA DE INFRAESTRUCTURA	$ 7.000.000,00	2.3.2.02.02.008.4599031.82120.501 - SERVICIO DE ASISTENCIA TECNICA 501	$ 7.000.000,00	PRESTAR SERVICIOS PROFESIONALES PARA DESARROLLAR ACTIVIDADES JURÍDICAS RELACIONADAS CON TEMAS DE PROYECTOS, CONTRATACIÓN PÚBLICA EN TODAS SUS ETAPAS Y DE DFENSA EN LA SECRETARÍA DE INFRAESTRUCTURA DEL MUNICIPIO DE BUCARAMANGA
11604	25/11/2024 16:57	2179	91180736	LUIS RAUL CARRILLO RIVEROS	SECRETARIA DE INFRAESTRUCTURA	$ 5.000.000,00	2.3.2.02.02.008.4599031.83213.201 - SERVICIO DE ASISTENCIA TECNICA 201	$ 5.000.000,00	ADICIONAL EN VALOR Y PLAZO NO. 1 AL CONTRATO DE PRESTACION DE SERVICIOS PROFESIONALES NO. 2179 DEL 25 DE JULIO DE 2024, CUYO OBJETO ES: PRESTAR SERVICIOS PROFESIONALES COMO ARQUITECTO PARA FORTALECER LOS PROYECTOS DE DESARROLLO PARA EL CUMPLIMIENTO DE LAS METAS DE LA SECRETARÍA DE INFRAESTRUCTURA.
11641	26/11/2024 9:33	4148	1098662562	SILVIA ALEJANDRA PINTO BOHORQUEZ	SECRETARIA DE INFRAESTRUCTURA	$ 5.000.000,00	2.3.2.02.02.008.4599031.83990.201 - SERVICIO DE ASISTENCIA TECNICA 201	$ 5.000.000,00	PRESTAR SERVICIOS PROFESIONALES COMO INGENIERO INDUSTRIAL PARA FORTALECER LOS PROYECTOS PARA EL CUMPLIMIENTO DE LAS METAS DE LA SECRETARÍA DE INFRAESTRUCTURA
11642	26/11/2024 9:34	4149	1098824767	SANTIAGO ANDRES RUEDA TORRA	SECRETARIA DE INFRAESTRUCTURA	$ 4.000.000,00	2.3.2.02.02.008.4599031.83213.201 - SERVICIO DE ASISTENCIA TECNICA 201	$ 4.000.000,00	PRESTAR SERVICIOS PROFESIONALES COMO ARQUITECTO PARA BRINDAR APOYO TECNICO EN EL SEGUIMIENTO DE LOS CONTRATOS DE OBRA E INTERVENTORIA PARA EL CUMPLIMIENTO DE LAS METAS DE LA SECRETARIA DE INFRAESTRUCTURA
11643	26/11/2024 9:35	4150	91274690	JIMMY GAMBOA ZUÑIGA	SECRETARIA DE INFRAESTRUCTURA	$ 5.000.000,00	2.3.2.02.02.008.4599031.83213.201 - SERVICIO DE ASISTENCIA TECNICA 201	$ 5.000.000,00	PRESTAR SERVICIOS PROFESIONALES COMO ARQUITECTO PARA BRINDAR APOYO TECNICO EN EL SEGUIMIENTO DE LOS CONTRATOS DE OBRA E INTERVENTORIA PARA EL CUMPLIMIENTO DE LAS METAS DE LA SECRETARIA DE INFRAESTRUCTURA

RP Nro.	Fecha RP	Nro. Contrato	Nro. Doc. Contratista	Contratista	Coordinación	Valor Aprobado RP	Rubro	Valor Aprobado Rubro	Objeto
11645	26/11/2024 9:35	4153	1098785392	GIANN KARLO MEJIA NIÑO	SECRETARIA DE INFRAESTRUCTURA	$ 2.500.000,00	2.3.2.02.02.008.4599031.85999.201 - SERVICIO DE ASISTENCIA TECNICA 201	$ 2.500.000,00	PRESTAR SERVICIOS DE APOYO A LA GESTIÓN COMO CUADRILLA PARA REALIZAR ACTIVIDADES DE MANTENIMIENTO, EMBELLECIMIENTO Y ADECUACIONES EN PARQUES, ESCENARIOS DEPORTIVOS Y ESPACIO PUBLICO DEL MUNICIPIO DE BUCARAMANGA
11647	26/11/2024 9:36	4155	1102355951	EMILIANO LARROTA CONDE	SECRETARIA DE INFRAESTRUCTURA	$ 2.500.000,00	2.3.2.02.02.008.4599031.85999.201 - SERVICIO DE ASISTENCIA TECNICA 201	$ 2.500.000,00	PRESTAR SERVICIOS DE APOYO A LA GESTIÓN COMO CUADRILLA PARA REALIZAR ACTIVIDADES DE MANTENIMIENTO, EMBELLECIMIENTO Y ADECUACIONES EN PARQUES, ESCENARIOS DEPORTIVOS Y ESPACIO PUBLICO DEL MUNICIPIO DE BUCARAMANGA
11650	26/11/2024 10:23	4144	1095936928	ANDRES FELIPE BEDOLLA GOMEZ	SECRETARIA DE INFRAESTRUCTURA	$ 5.000.000,00	2.3.2.02.02.008.4599031.83213.201 - SERVICIO DE ASISTENCIA TECNICA 201	$ 5.000.000,00	PRESTAR SERVICIOS PROFESIONALES COMO ARQUITECTO PARA BRINDAR APOYO TECNICO EN EL SEGUIMIENTO DE LOS CONTRATOS DE OBRA E INTERVENTORIA PARA EL CUMPLIMIENTO DE LAS METAS DE LA SECRETARIA DE INFRAESTRUCTURA
11651	26/11/2024 10:23	4139	91422041	HECTOR DAVID WILCHES MENDOZA	SECRETARIA DE INFRAESTRUCTURA	$ 5.000.000,00	2.3.2.02.02.008.4599031.83990.201 - SERVICIO DE ASISTENCIA TECNICA 201	$ 5.000.000,00	PRESTAR SERVICIOS PROFESIONALES COMO INGENIERO ESPECIALIZADO PARA FORTALECER LOS PROYECTOS ESTRATEGICOS PARA EL CUMPLIMIENTO DE LAS METAS DE LA SECRETARÍA DE INFRAESTRUCTURA
11652	26/11/2024 10:23	4145	1102375614	BRAYAN ANDRES SANCHEZ ARENAS	SECRETARIA DE INFRAESTRUCTURA	$ 5.000.000,00	2.3.2.02.02.008.4599031.83321.201 - SERVICIO DE ASISTENCIA TECNICA 201	$ 5.000.000,00	PRESTAR SERVICIOS PROFESIONALES COMO INGENIERO CIVIL PARA BRINDAR APOYO TECNICO EN EL SEGUIMIENTO DE LOS CONTRATOS DE OBRA E INTERVENTORIA PARA EL CUMPLIMIENTO DE LAS METAS DE LA SECRETARIA DE INFRAESTRUCTURA
11653	26/11/2024 10:24	4143	1098784230	DIEGO ENRIQUE GOMEZ VERA	SECRETARIA DE INFRAESTRUCTURA	$ 5.000.000,00	2.3.2.02.02.008.4599031.82120.201 - SERVICIO DE ASISTENCIA TECNICA 201	$ 5.000.000,00	PRESTAR SERVICIOS PROFESIONALES COMO ABOGADO PARA DESARROLLAR ACTIVIDADES JURÍDICAS RELACIONADAS CON LOS TEMAS DE CONTRATACIÓN PÚBLICA EN TODAS SUS ETAPAS EN LA SECRETARÍA DE INFRAESTRUCTURA DEL MUNICIPIO DE BUCARAMANGA
11655	26/11/2024 10:24	4146	28333328	LUZ STELLA GARCIA RIVERA	SECRETARIA DE INFRAESTRUCTURA	$ 5.000.000,00	2.3.2.02.02.008.4599031.83990.201 - SERVICIO DE ASISTENCIA TECNICA 201	$ 5.000.000,00	PRESTAR SERVICIOS PROFESIONALES COMO CONTADOR PÚBLICO PARA FORTALECER LOS PROCESOS PARA EL CUMPLIMIENTO DE LAS METAS DE LA SECRETARIA DE INFRAESTRUCTURA
11657	26/11/2024 10:25	4147	1102361930	DIEGO ESTEBAN SANCHEZ ORTIZ	SECRETARIA DE INFRAESTRUCTURA	$ 2.500.000,00	2.3.2.02.02.008.4599031.85999.201 - SERVICIO DE ASISTENCIA TECNICA 201	$ 2.500.000,00	PRESTAR SERVICIOS DE APOYO A LA GESTIÓN COMO CUADRILLA PARA REALIZAR ACTIVIDADES DE MANTENIMIENTO, EMBELLECIMIENTO Y ADECUACIONES EN PARQUES, ESCENARIOS DEPORTIVOS Y ESPACIO PUBLICO DEL MUNICIPIO DE BUCARAMANGA
11658	26/11/2024 10:27	4141	37746431	LILIANA OLARTE PRADA	SECRETARIA DE INFRAESTRUCTURA	$ 5.000.000,00	2.3.2.02.02.008.4599031.83990.201 - SERVICIO DE ASISTENCIA TECNICA 201	$ 5.000.000,00	PRESTAR SERVICIOS PROFESIONALES COMO TRABAJADORA SOCIAL PARA FORTALECER LOS PROYECTOS PARA EL CUMPLIMIENTO DE LAS METAS DE LA SECRETARÍA DE INFRAESTRUCTURA
11762	27/11/2024 16:26	219	901887569	UNIÓN TEMPORAL LUMINARIAS 2024	SECRETARIA DE INFRAESTRUCTURA	$ 12.511.229.220,00	2.3.2.02.01.004.2102069.4693999.226 - SERVICIO DE ALUMBRADO PUBLICO 226	$ 6.148.174.795,66	COMPRAVENTA DE LUMINARIAS DE TECNOLOGIA LED PARA EL MANTENIMIENTO DEL ALUMBRADO PÙBLICO DE BUCARAMANGA 2024”
11762	27/11/2024 16:26	219	901887569	UNIÓN TEMPORAL LUMINARIAS 2024	SECRETARIA DE INFRAESTRUCTURA	$ -	2.3.2.02.01.004.2102069.4693999.253 - SERVICIO DE ALUMBRADO PBLICO 253	$ 798.515.681,00	COMPRAVENTA DE LUMINARIAS DE TECNOLOGIA LED PARA EL MANTENIMIENTO DEL ALUMBRADO PÙBLICO DE BUCARAMANGA 2024”
11762	27/11/2024 16:26	219	901887569	UNIÓN TEMPORAL LUMINARIAS 2024	SECRETARIA DE INFRAESTRUCTURA	$ -	2.3.2.02.01.004.2102069.4693999.526 - SERVICIO DE ALUMBRADO PUBLICO 526	$ 5.564.538.743,34	COMPRAVENTA DE LUMINARIAS DE TECNOLOGIA LED PARA EL MANTENIMIENTO DEL ALUMBRADO PÙBLICO DE BUCARAMANGA 2024”
11774	27/11/2024 20:32	12	901669773	CONSORCIO KALROY BUCARAMANGA 13	SECRETARIA DE INFRAESTRUCTURA	$ 58.645.836,00	2.3.2.02.02.005.4301004.53270.201 - SERVICIO DE MANTENIMIENTO A LA INFRAESTRUCTURA DEPORTIVA 201	$ 58.645.836,00	ADICIONAL EN VALOR Y PLAZO NO. 6 AL CONTRATO DE INTERVENTORIA NO. 12 DEL 14 DE FEBRERO DE 2023, CUYO OBJETO ES: INTERVENTORIA LA ADECUACION DEL EQUIPAMIENTO Y ESCENARIOS DEPORTIVOS DEL MUNICIPIO DE BUCARAMANGA SANTANDER. GRUPO 2
11811	28/11/2024 10:50		890201230	ELECTRIFICADORA DE SANTANDER S.A. ESP	SECRETARIA DE INFRAESTRUCTURA	$ 3.642.513,00	2.3.2.02.02.006.2102069.69112.226 - SERVICIO DE ALUMBRADO PBLICO 226	$ 3.642.513,00	CONSUMO DE ENERGÍA DE LA OFICINA DE ALUMBRADO PUBLICO, DEL 16 DE OCTUBRE DE 2024 AL 14 DE NOVIEMBRE DE 2024, SEGÚN FACTURA 227888637 DE LA ESSA - NUMERO DE CUENTA 32675.

RP Nro.	Fecha RP	Nro. Contrato	Nro. Doc. Contratista	Contratista	Coordinación	Valor Aprobado RP	Rubro	Valor Aprobado Rubro	Objeto
11812	28/11/2024 10:50		800153993	COMCEL S A	SECRETARIA DE INFRAESTRUCTURA	$ 2.207.212,89	2.3.2.02.02.008.2102069.84 120.226 - SERVICIO DE ALUMBRADO PBLICO 226	$ 2.207.212,89	PLAN DE DATOS DE TELEMEDIDA, TELEGESTION Y PLATAFORMA TECNOLOGICA DE ALUMBRADO PUBLICO DEL MUNICIPIO DE BUCARAMANGA, DEL 20 NOVIEMBRE 2024 AL 19 DE DICIEMBRE DE 2024. SEGÚN FACTURA DE CLARO NO. 5875923254 - REFERENCIA 8221383845
11933	29/11/2024 11:58	2340	1098726661	MARIA PAULA APARICIO GARZON	SECRETARIA DE INFRAESTRUCTURA	$ 4.000.000,00	2.3.2.02.02.008.4599031.83 321.201 - SERVICIO DE ASISTENCIA TECNICA 201	$ 4.000.000,00	ADICIONAL EN VALOR Y PLAZO NO. 1 AL CONTRATO DE PRESTACION DE SERVICIOS PROFESIONALES NO. 2340 DEL 30 DE JULIO DE 2024, CUYO OBJETO ES: PRESTAR SERVICIOS PROFESIONALES COMO INGENIERO CIVIL PARA FORTALECER LOS PROYECTOS DE DESARROLLO PARA EL CUMPLIMIENTO DE LAS METAS DE LA SECRETARÍA DE INFRAESTRUCTURA.
11936	29/11/2024 13:30		804006674	EMPRESA DE ASEO DE BUCARAMANGA EMAB S A E S P	SECRETARIA DE INFRAESTRUCTURA	$ 308.150.824,00	2.3.2.02.02.009.4003047.91 123.215 - SERVICIO DE APOYO FINANCIERO PARA SUBSIDIOS AL CONSUMO EN LOS SERVICIOS PUBLICOS DOMICILIARIOS 215	$ 308.150.824,00	PAGO SUBSIDIOS DE SERVICIOS DE ASEO DEL MES OCTUBRE DE 2024 SEGÚN FACTURA NO. ES364 $ 308.150.824,00 VALOR TOTAL $ 308.150.824,00-EMAB
11937	29/11/2024 13:31		890200162	ACUEDUCTO METROPOLITANO DE BUCARAMANGA AMB S.A. ESP	SECRETARIA DE INFRAESTRUCTURA	$ 236.076.863,00	2.3.2.02.02.009.4003047.91 123.215 - SERVICIO DE APOYO FINANCIERO PARA SUBSIDIOS AL CONSUMO EN LOS SERVICIOS PUBLICOS DOMICILIARIOS 215	$ 236.076.863,00	PAGO SUBSIDIOS DE SERVICIO DE ACUEDUCTO DEL MES DE JULIO DE 2024 SEGUN FACTURA NO. 006126 $ 236.076.863,00 VALOR TOTAL $ 236.076.863,00 -ACUEDUCTO METROPOLITANO
12165	4/12/2024 12:02	222	901893583	CONSORCIO MANTENIMIENTO RED VIAL	SECRETARIA DE INFRAESTRUCTURA	$ 367.977.651,00	2.3.2.02.02.005.2402112.53 211.213 - VIA TERCIARIA CON MANTENIMIENTO PERIODICO O RUTINARIO 213	$ 367.977.651,00	ALQUILER DE MAQUINARIA AMARILLA Y VEHÍCULOS PARA EL MANTENIMIENTO PERIÓDICO DE LA RED VIAL RURAL DEL MUNICIPIO DE BUCARAMANGA, SANTANDER
12226	5/12/2024 15:06	2550	1093785299	CRISTHIAN JAVIER PARADA GARCIA	SECRETARIA DE INFRAESTRUCTURA	$ 2.250.000,00	2.3.2.02.02.008.4599031.83 213.201 - SERVICIO DE ASISTENCIA TECNICA 201	$ 2.250.000,00	ADICIONAL EN VALOR Y PLAZO NO. 1 AL CONTRATO DE PRESTACION DE SERVICIOS PROFESIONALES NO. 2550 DEL 05 DE AGOSTO DE 2024, CUYO OBJETO ES: PRESTAR SERVICIOS PROFESIONALES COMO ARQUITECTO PARA FORTALECER LOS PROYECTOS DE DESARROLLO PARA EL CUMPLIMIENTO DE LAS METAS DE LA SECRETARÍA DE INFRAESTRUCTURA
12268	5/12/2024 16:22	449	901667700	CONSORCIO INTER-ANDINO	SECRETARIA DE INFRAESTRUCTURA	$ 22.944.247,00	2.3.2.02.02.005.4599011.53 129.201 - SEDES ADECUADAS 201	$ 22.944.247,00	ADICIONAL EN VALOR Y PLAZO NO. 5 AL CONTRATO DE INTERVENTORIA NO. 449 DEL 30 DE DICIEMBRE DE 2022, CUYO OBJETO ES: INTERVENTORIA A LA CONSTRUCCIÓN CENTRO VIDA Y ESPACIOS COMPLEMENTARIOS ANTONIA SANTOS EN EL MUNICIPIO DE BUCARAMANGA"
12280	5/12/2024 16:55	2530	1095915270	CAMILO ANDRES MANTILLA DUEÑEZ	SECRETARIA DE INFRAESTRUCTURA	$ 2.166.666,67	2.3.2.02.02.008.4599031.83 321.201 - SERVICIO DE ASISTENCIA TECNICA 201	$ 2.166.666,67	ADICIONAL EN VALOR Y PLAZO NO. 1 AL CONTRATO DE PRESTACION DE SERVICIOS PROFESIONALES NO. 2530 DEL 05 DE AGOSTO DE 2024, CUYO OBJETO ES: PRESTAR SERVICIOS PROFESIONALES COMO INGENIERO CIVIL PARA BRINDAR APOYO TECNICO EN EL SEGUIMIENTO DE LOS CONTRATOS DE OBRA E INTERVENTORIA PARA EL CUMPLIMIENTO DE LAS METAS DE LA SECRETARIA DE INFRAESTRUCTURA
12412	9/12/2024 13:32	232	901894936	CONSORCIO CULTURA BGA 2024	SECRETARIA DE INFRAESTRUCTURA	$ 492.488.281,38	2.3.2.02.02.005.3302073.53 129.213 - SERVICIOS DE RESTAURACION DEL PATRIMONIO CULTURAL MATERIAL INMUEBLE OTROS EDIFICIOS NO RESIDENCIALES 213	$ 492.488.281,38	CONSTRUCCIÓN DE OBRAS PROVISIONALES Y DE PROTECCIÓN DE PRIMEROS AUXILIOS DEL BIEN DE INTERÉS CULTURAL PLAZA DE SAN MATEO DEL MUNICIPIO DE BUCARAMANGA.

RP Nro.	Fecha RP	Nro. Contrato	Nro. Doc. Contratista	Contratista	Coordinación	Valor Aprobado RP	Rubro	Valor Aprobado Rubro	Objeto
12467	10/12/2024 17:44	2704	1090510413	CAROL ESTHER BOTELLO DURAN	SECRETARIA DE INFRAESTRUCTURA	$ 700.000,00	2.3.2.02.02.008.4599031.83321.201 - SERVICIO DE ASISTENCIA TECNICA 201	$ 700.000,00	ADICIONAL EN VALOR Y PLAZO NO. 1 AL CONTRATO DE PRESTACION DE SERVICIOS PROFESIONALES NO. 2704 DEL 12 DE AGOSTO DE 2024, CUYO OBJETO ES: PRESTAR SERVICIOS PROFESIONALES COMO INGENIERO CIVIL PARA FORTALECER LOS PROYECTOS ESTRATEGICOS PARA EL CUMPLIMIENTO DE LAS METAS DE LA SECRETARÍA DE INFRAESTRUCTURA
12468	10/12/2024 17:45	2674	1098719331	JHON FREDDY RAMIREZ JAIMES	SECRETARIA DE INFRAESTRUCTURA	$ 1.350.000,00	2.3.2.02.02.008.4599031.83321.201 - SERVICIO DE ASISTENCIA TECNICA 201	$ 1.350.000,00	ADICIONAL EN VALOR Y PLAZO NO. 1 AL CONTRATO DE PRESTACION DE SERVICIOS PROFESIONALES NO. 2674 DEL 09 DE AGOSTO DE 2024, CUYO OBJETO ES: PRESTAR SERVICIOS PROFESIONALES COMO INGENIERO CIVIL PARA BRINDAR APOYO TECNICO EN EL SEGUIMIENTO DE LOS CONTRATOS DE OBRA E INTERVENTORIA PARA EL CUMPLIMIENTO DE LAS METAS DE LA SECRETARIA DE INFRAESTRUCTURA
12546	11/12/2024 15:27	11	901668987	CONSORCIO PI CENTRO	SECRETARIA DE INFRAESTRUCTURA	$ 46.816.385,00	2.3.2.02.02.005.4002020.53270.201 - ESPACIO PUBLICO ADECUADO 201	$ 46.816.385,00	ADICIONAL EN VALOR Y PLAZO NO. 8 AL CONTRATO DE INTERVENTORIA NO. 11 DEL 14 DE FEBRERO DE 2023, CUYO OBJETO ES: INTERVENTORIA AL MEJORAMIENTO DEL ESPACIO PÚBLICO EXISTENTE EN LA PLAZOLETA LUIS CARLOS GALÁN Y PARQUE GARCIA ROVIRA ENMARCADOS DENTRO DE LA ESTRATEGIA "PLAN CENTRO" EN EL MUNICIPIO DE BUCARAMANGA, SANTANDER
12570	12/12/2024 10:11		900115931	EMPRESA PUBLICA DE ALCANTARILLADO DE SANTANDER S A ESP EMPAS S A	SECRETARIA DE INFRAESTRUCTURA	$ 91.659.569,00	2.3.2.02.02.009.4003047.91123.215 - SERVICIO DE APOYO FINANCIERO PARA SUBSIDIOS AL CONSUMO EN LOS SERVICIOS PUBLICOS DOMICILIARIOS 215	$ 91.659.569,00	PAGO DE SUBSIDIOS DE SERVICIOS DE ALCANTARILLADO DEL MES JULIO DE 2024 SEGÚN FACTURA NO. 0008802 $ 91.659.569,00,VALOR TOTAL $ 91.659.569,00 - EMPAS
12585	12/12/2024 11:53		901523811	CONSORCIO ESPACIO PUBLICO 2021	SECRETARIA DE INFRAESTRUCTURA	$ 453.083.449,00	2.3.7.06.02.4599002.53270.601 - SERVICIO DE SANEAMIENTO FISCAL Y FINANCIERO 601	$ 453.083.449,00	PASIVO EXIGIBLE CONTRATO NO. 248 DE 2021, CUYO OBJETO ES: ADECUACIÓN Y MEJORAMIENTO DE PARQUES Y ESPACIO PÚBLICO DEL MUNICIPIO DE BUCARAMANGA, SANTANDER. GRUPO 7
12596	12/12/2024 18:22		800153993	COMCEL S A	SECRETARIA DE INFRAESTRUCTURA	$ 242.568,48	2.3.2.02.02.008.2102069.84120.226 - SERVICIO DE ALUMBRADO PBLICO 226	$ 242.568,48	CONSUMO DE VOZ CORRESPONDIENTE AL PERIODO 04 DE DICIEMBRE DE 2024 AL 03 DE ENERO DE 2024; PLAN DE MANTENIMIENTO DEALUMBRADO PUBLICO DEL MUNICIPIO DE BUCARAMANGA Y SIM CARD DE PRUEBA DE TELEMEDIDA, SEGÚN FACTURA E5880853697 DE CLARO REFERENCIA 8221401343.
12597	12/12/2024 18:22		890201230	ELECTRIFICADORA DE SANTANDER S.A. ESP	SECRETARIA DE INFRAESTRUCTURA	$ 1.428.329.371,00	2.3.2.02.02.006.2102069.69112.226 - SERVICIO DE ALUMBRADO PBLICO 226	$ 1.428.329.371,00	ENERGIA - ALUMBRADO PUBLICO URBANO Y RURAL DEL MUNICIPIO DE BUCARAMANGA, CORRESPONDIENTE AL MES DE NOVIEMBRE DE 2024 SEGÚN FACTURA 228140040 NUMERO DE CUENTA 1075933 -1
12598	12/12/2024 18:23		830122566	COLOMBIA TELECOMUNICACIONES S.A E.S.P BIC	SECRETARIA DE INFRAESTRUCTURA	$ 7.959.465,79	2.3.2.02.02.008.2102069.84120.226 - SERVICIO DE ALUMBRADO PBLICO 226	$ 7.959.465,79	CONSUMO DE TELEFONIA LOCAL - ADSL (FIBRA OPTICA, SERVIDOR) CORRESPONDIENTE AL MES DE NOVIEMBRE DE 2024, SEGUN FACTURA TBCL DE MOVISTAR (ANTERIORMENTE TELEBUCARAMANGA) CUENTA NO.498 SEGUN FACTURA NO. TBCL23798269 POR VALOR DE $3.360.465,61 ADEMAS SERVICIOS COORPORATIVOS MES DE NOVIEMBRE DE 2024, SEGUN FACTURA 580831259076 DE MOVISTAR CUENTA NO.010 POR VALOR DE $ 4.599.000,18 PARA UN TOTAL DE $ 7.959.465,79
12608	13/12/2024 11:33	4044	79293834	MILTON JOEL MARTINEZ MUÑOZ	SECRETARIA DE INFRAESTRUCTURA	$ 1.050.000,00	2.3.2.02.02.008.4599031.83213.201 - SERVICIO DE ASISTENCIA TECNICA 201	$ 1.050.000,00	ADICIONAL EN VALOR Y PLAZO NO. 1 AL CONTRATO DE PRESTACION DE SERVICIOS PROFESIONALES NO. 4044 DEL 13 DE NOVIEMBRE DE 2024, CUYO OBJETO ES: PRESTAR SERVICIOS PROFESIONALES COMO ARQUITECTO PARA BRINDAR APOYO TECNICO EN EL SEGUIMIENTO DE LOS CONTRATOS DE OBRA E INTERVENTORIA PARA EL CUMPLIMIENTO DE LAS METAS DE LA SECRETARIA DE INFRAESTRUCTURA.”
12609	13/12/2024 11:33	4045	1098742245	JOSE ANTONIO FLOREZ POVEDA	SECRETARIA DE INFRAESTRUCTURA	$ 1.166.666,67	2.3.2.02.02.008.4599031.83321.201 - SERVICIO DE ASISTENCIA TECNICA 201	$ 1.166.666,67	ADICIONAL EN VALOR Y PLAZO NO. 1 AL CONTRATO DE PRESTACION DE SERVICIOS PROFESIONALES NO. 4045 DEL 13 DE NOVIEMBRE DE 2024, CUYO OBJETO ES: PRESTAR SERVICIOS PROFESIONALES COMO INGENIERO CIVIL PARA BRINDAR APOYO TECNICO EN EL SEGUIMIENTO DE LOS CONTRATOS DE OBRA E INTERVENTORIA PARA EL CUMPLIMIENTO DE LAS METAS DE LA SECRETARIA DE INFRAESTRUCTURA

RP Nro.	Fecha RP	Nro. Contrato	Nro. Doc. Contratista	Contratista	Coordinación	Valor Aprobado RP	Rubro	Valor Aprobado Rubro	Objeto
12611	13/12/2024 11:41	4157	1090448928	SEIDY JULIETH GARCIA ROZO	SECRETARIA DE INFRAESTRUCTURA	$ 2.500.000,00	2.3.2.02.02.008.4599031.83321.201 - SERVICIO DE ASISTENCIA TECNICA 201	$ 2.500.000,00	PRESTAR SERVICIOS PROFESIONALES COMO INGENIERO CIVIL PARA FORTALECER LOS PROCESOS DE CONTRATACIÓN DE LAS OBRAS DE INFRAESTRUCTURA E INTERVENTORÍAS EN LA ETAPA PRECONTRACTUAL PARA EL CUMPLIMIENTO DE LAS METAS DEL PLAN DE DESARROLLO DE LA SECRETARÍA DE INFRAESTRUCTURA
12612	13/12/2024 11:41	4158	63397289	GLORIA PATRICIA MARTINEZ ALVAREZ	SECRETARIA DE INFRAESTRUCTURA	$ 3.500.000,00	2.3.2.02.02.008.4599031.82120.201 - SERVICIO DE ASISTENCIA TECNICA 201	$ 3.500.000,00	PRESTAR SERVICIOS PROFESIONALES COMO ABOGADO PARA DESARROLLAR ACTIVIDADES JURÍDICAS RELACIONADAS CON LOS TEMAS DE CONTRATACIÓN PÚBLICA EN TODAS SUS ETAPAS EN LA SECRETARÍA DE INFRAESTRUCTURA DEL MUNICIPIO DE BUCARAMANGA
12620	13/12/2024 12:19	4043	91295392	REYNALDO CARVAJAL SALAMANCA	SECRETARIA DE INFRAESTRUCTURA	$ 1.400.000,00	2.3.2.02.02.008.4599031.83990.201 - SERVICIO DE ASISTENCIA TECNICA 201	$ 1.400.000,00	ADICIONAL EN VALOR Y PLAZO NO. 1 AL CONTRATO DE PRESTACION DE SERVICIOS PROFESIONALES NO. 4043 DEL 13 DE NOVIEMBRE DE 2024, CUYO OBJETO ES: PRESTAR SERVICIOS PROFESIONALES COMO INGENIERO MECANICO PARA BRINDAR APOYO TECNICO EN EL SEGUIMIENTO DE LOS CONTRATOS DE OBRA E INTERVENTORIA PARA EL CUMPLIMIENTO DE LAS METAS DE LA SECRETARIA DE INFRAESTRUCTURA
12621	13/12/2024 12:20	4052	1100964488	MARIA NATALIA RUGELES HORMIGA	SECRETARIA DE INFRAESTRUCTURA	$ 2.166.666,67	2.3.2.02.02.008.4599031.83990.201 - SERVICIO DE ASISTENCIA TECNICA 201	$ 2.166.666,67	ADICIONAL EN VALOR Y PLAZO NO. 1 AL CONTRATO DE PRESTACION DE SERVICIOS PROFESIONALES NO. 4052 DEL 13 DE NOVIEMBRE DE 2024, CUYO OBJETO ES: PRESTAR SERVICIOS PROFESIONALES COMO INGENIERA INDUSTRIAL PARA EL AREA DE GESTION DE CALIDAD PARA EL CUMPLIMIENTO DE LAS METAS DE LA SECRETARÍA DE INFRAESTRUCTURA
12622	13/12/2024 12:20	4050	1095951874	DIANA CAROLINA ARISTIZABAL GOMEZ	SECRETARIA DE INFRAESTRUCTURA	$ 1.650.000,00	2.3.2.02.02.008.4599031.83990.201 - SERVICIO DE ASISTENCIA TECNICA 201	$ 1.650.000,00	ADICIONAL EN VALOR Y PLAZO NO. 1 AL CONTRATO DE PRESTACION DE SERVICIOS PROFESIONALES NO. 4050 DEL 13 DE NOVIEMBRE DE 2024, CUYO OBJETO ES: PRESTAR SERVICIOS PROFESIONALES COMO GEÓLOGA PARA FORTALECER LOS PROYECTOS DE GESTIÓN DEL RIESGO PARA EL CUMPLIMIENTO DE LAS METAS DE LA SECRETARÍA DE INFRAESTRUCTURA.
12623	13/12/2024 12:21	4067	91295503	LUIS ALBERTO CERVERA TERAN	SECRETARIA DE INFRAESTRUCTURA	$ 1.000.000,00	2.3.2.02.02.008.4599031.83321.201 - SERVICIO DE ASISTENCIA TECNICA 201	$ 1.000.000,00	ADICIONAL EN VALOR Y PLAZO NO. 1 AL CONTRATO DE PRESTACION DE SERVICIOS PROFESIONALES NO. 4067 DEL 14 DE NOVIEMBRE DE 2024, CUYO OBJETO ES: PRESTAR SERVICIOS PROFESIONALES COMO INGENIERO CIVIL PARA BRINDAR APOYO TECNICO EN EL SEGUIMIENTO DE LOS CONTRATOS DE OBRA E INTERVENTORIA PARA EL CUMPLIMIENTO DE LAS METAS DE LA SECRETARIA DE INFRAESTRUCTURA
12624	13/12/2024 12:21	4062	1031132756	XIOMARA YULIANI BERNAL CARDENAS	SECRETARIA DE INFRAESTRUCTURA	$ 900.000,00	2.3.2.02.02.008.4599031.83990.201 - SERVICIO DE ASISTENCIA TECNICA 201	$ 900.000,00	ADICIONAL EN VALOR Y PLAZO NO. 1 AL CONTRATO DE PRESTACION DE SERVICIOS PROFESIONALES NO. 4062 DEL 14 DE NOVIEMBRE DE 2024, CUYO OBJETO ES: PRESTAR SERVICIOS PROFESIONALES COMO ADMINISTRADORA DE EMPRESAS PARA EL CUMPLIMIENTO DE LAS METAS DE LA SECRETARIA DE INFRAESTRUCTURA
12625	13/12/2024 12:22	4047	1102369209	JULIETH BOLAÑOS BARANDICA	SECRETARIA DE INFRAESTRUCTURA	$ 1.833.333,33	2.3.2.02.02.008.4599031.83321.201 - SERVICIO DE ASISTENCIA TECNICA 201	$ 1.833.333,33	ADICIONAL EN VALOR Y PLAZO NO. 1 AL CONTRATO DE PRESTACION DE SERVICIOS PROFESIONALES NO. 4047 DEL 13 DE NOVIEMBRE DE 2024, CUYO OBJETO ES PRESTAR SERVICIOS PROFESIONALES COMO INGENIERO CIVIL PARA FORTALECER LOS PROYECTOS DE GESTION DEL RIESGO PARA EL CUMPLIMIENTO DE LAS METAS DE LA SECRETARÍA DE INFRAESTRUCTURA
12626	13/12/2024 13:17	1865	37549301	JUDITH BUENO LIZARAZO	SECRETARIA DE INFRAESTRUCTURA	$ 1.500.000,00	2.3.2.02.02.008.4599031.82120.201 - SERVICIO DE ASISTENCIA TECNICA 201	$ 1.500.000,00	ADICIONAL EN VALOR Y PLAZO NO. 1 AL CONTRATO DE PRESTACION DE SERVICIOS PROFESIONALES NO. 1865 DEL 17 DE JULIO DE 2024, CUYO OBJETO ES PRESTAR SERVICIOS PROFESIONALES COMO ABOGADO PARA FORTALECER LOS PROCESOS CONTRACTUALES Y PRECONTRACTUALES POR CONTRATO DE PRESTACION DE SERVICIOS, PARA EL CUMPLIMIENTO Y DESEMPEÑO TRANSPARENTE DE LA SECRETARÍA DE INFRAESTRUCTURA
12627	13/12/2024 13:18	2446	1098611032	ANGELICA ANDREA CACUA BRICEÑO	SECRETARIA DE INFRAESTRUCTURA	$ 933.333,33	2.3.2.02.02.008.4599031.82120.201 - SERVICIO DE ASISTENCIA TECNICA 201	$ 933.333,33	ADICIONAL EN VALOR Y PLAZO NO. 1 AL CONTRATO DE PRESTACION DE SERVICIOS PROFESIONALES NO. 2446 DEL 1 DE AGOSTO DE 2024, CUYO OBJETO ES: PRESTAR SERVICIOS PROFESIONALES COMO ABOGADO PARA APOYAR LA COORDINACIÓN EN EL FORTALECIMIENTO DE LOS PROCESOS PRECONTRACTUALES, CONTRACTUALES Y POS CONTRACTUALES PARA EL CUMPLIMIENTO DE LAS METAS DE LA SECRETARÍA DE INFRAESTRUCTURA

RP Nro.	Fecha RP	Nro. Contrato	Nro. Doc. Contratista	Contratista	Coordinación	Valor Aprobado RP	Rubro	Valor Aprobado Rubro	Objeto
12628	13/12/2024 13:19	1872	1098777640	DANIELA ALEJANDRA CELIS QUINTERO	SECRETARIA DE INFRAESTRUCTURA	$ 1.500.000,00	2.3.2.02.02.008.4599031.83990.201 - SERVICIO DE ASISTENCIA TECNICA 201	$ 1.500.000,00	ADICIONAL EN VALOR Y PLAZO NO. 1 AL CONTRATO DE PRESTACION DE SERVICIOS PROFESIONALES NO. 1872 DEL 17 DE JULIO DE 2024, CUYO OBJETO ES PRESTAR SERVICIOS PROFESIONALES COMO INGENIERO CIVIL PARA FORTALECER EL PROCESO MISIONAL GESTIÓN Y DESARROLLO PARA EL CUMPLIMIENTO DE LAS METAS DE LA SECRETARÍA DE INFRAESTRUCTURA
12629	13/12/2024 13:19	1873	63486215	NUBIA CONSTANZA VALENCIA PINZON	SECRETARIA DE INFRAESTRUCTURA	$ 1.650.000,00	2.3.2.02.02.008.4599031.83990.201 - SERVICIO DE ASISTENCIA TECNICA 201	$ 1.650.000,00	ADICIONAL EN VALOR Y PLAZO NO. 1 AL CONTRATO DE PRESTACION DE SERVICIOS PROFESIONALES NO. 1873 DEL 17 DE JULIO DE 2024, CUYO OBJETO ES: PRESTAR SERVICIOS PROFESIONALES COMO INGENIERO DE SISTEMAS PARA EL MANEJO Y REGISTRO DE INFORMACIÓN EN LOS SISTEMAS FINANCIEROS Y ADMINISTRATIVOS PARA FORTALECER EL PROCESO MISIONAL GESTIÓN Y DESARROLLO PARA EL CUMPLIMIENTO DE LAS METAS DE LA SECRETARÍA DE INFRAESTRUCTURA
12630	13/12/2024 13:20	1870	1098755560	YEISSON LEANDRO POTES REYES	SECRETARIA DE INFRAESTRUCTURA	$ 1.500.000,00	2.3.2.02.02.008.4599031.82120.201 - SERVICIO DE ASISTENCIA TECNICA 201	$ 1.500.000,00	ADICIONAL EN VALOR Y PLAZO NO. 1 AL CONTRATO DE PRESTACION DE SERVICIOS PROFESIONALES NO. 1870 DEL 17 DE JULIO DE 2024, CUYO OBJETO ES PRESTAR SERVICIOS PROFESIONALES COMO ABOGADO EN LA ADMINISTRACIÓN Y PUBLICACION DE LA PLATAFORMA SECOP II PARA FORTALECER LOS PROCESOS PRECONTRACTUALES, CONTRACTUALES Y POS CONTRACTUALES PARA PARA EL CUMPLIMIENTO Y DESEMPEÑO TRANSPARENTE DE LA SECRETARÍA DE INFRAESTRUCTURA
12632	13/12/2024 14:11	1888	1098686687	ANGELICA MARCELA HERNANDEZ VELAZCO	SECRETARIA DE INFRAESTRUCTURA	$ 2.100.000,00	2.3.2.02.02.008.4599031.83990.201 - SERVICIO DE ASISTENCIA TECNICA 201	$ 2.100.000,00	ADICIONAL EN VALOR Y PLAZO NO. 1 AL CONTRATO DE PRESTACION DE SERVICIOS PROFESIONALES NO. 1888 DEL 17 DE JULIO DE 2024, CUYO OBJETO ES: PRESTAR SERVICIOS PROFESIONALES COMO ABOGADO MAGISTER EN GESTIÓN PÚBLICA PARA COORDINAR ASUNTOS JURÍDICOS DE INFRAESTRUCTURA
12633	13/12/2024 14:21	1868	37863152	ENELDA GOMEZ NIÑO	SECRETARIA DE INFRAESTRUCTURA	$ 1.650.000,00	2.3.2.02.02.008.4599031.83990.201 - SERVICIO DE ASISTENCIA TECNICA 201	$ 1.650.000,00	ADICIONAL EN VALOR Y PLAZO NO. 1 AL CONTRATO DE PRESTACION DE SERVICIOS PROFESIONALES NO. 1868 DEL 17 DE JULIO DE 2024, CUYO OBJETO ES: PRESTAR SERVICIOS PROFESIONALES COMO CONTADOR PÚBLICO EN EL ÁREA PRESUPUESTAL PARA FORTALECER EL PROCESO MISIONAL GESTIÓN Y DESARROLLO PARA EL CUMPLIMIENTO DE LAS METAS DE LA SECRETARÍA DE INFRAESTRUCTURA
12634	13/12/2024 14:22	1892	1098773016	ANDREA JULIANA SUAREZ LEAL	SECRETARIA DE INFRAESTRUCTURA	$ 1.500.000,00	2.3.2.02.02.008.4599031.83990.201 - SERVICIO DE ASISTENCIA TECNICA 201	$ 1.500.000,00	ADICIONAL EN VALOR Y PLAZO NO. 1 AL CONTRATO DE PRESTACION DE SERVICIOS PROFESIONALES NO. 1892 DEL 17 DE JULIO DE 2024, CUYO OBJETO ES PRESTAR SERVICIOS PROFESIONALES COMO INGENIERO CIVIL PARA FORTALECER LOS PROCESOS CONTRACTUALES EN TODAS SUS ETAPAS PARA EL CUMPLIMIENTO DE LAS METAS DE LA SECRETARÍA DE INFRAESTRUCTURA
12635	13/12/2024 14:22	1874	13872516	PABLO ANDRES CONTRERAS VEGA	SECRETARIA DE INFRAESTRUCTURA	$ 1.500.000,00	2.3.2.02.02.008.4599031.82120.201 - SERVICIO DE ASISTENCIA TECNICA 201	$ 1.500.000,00	ADICIONAL EN VALOR Y PLAZO NO. 1 AL CONTRATO DE PRESTACION DE SERVICIOS PROFESIONALES NO. 1874 DEL 17 DE JULIO DE 2024, CUYO OBJETO ES PRESTAR SERVICIOS PROFESIONALES COMO ABOGADO PARA FORTALECER EL TRAMITE DE PQRS Y PROCESOS CONTRACTUALES, PARA EL CUMPLIMIENTO Y DESEMPEÑO TRANSPARENTE DE LA SECRETARÍA DE INFRAESTRUCTURA
12640	13/12/2024 16:45	289	901767403	CONSORCIO CONSTRUELECTRICOS	SECRETARIA DE INFRAESTRUCTURA	$ 53.532.331,51	2.3.2.02.02.009.2102069.91123.226 - SERVICIO DE ALUMBRADO PUBLICO 226	$ 53.532.331,51	ADICIONAL N°2 EN VALOR Y PLAZO AL CONTRATO 289-2023 MODERNIZACIÓN DE ALUMBRADO PÚBLICO VIAS M2 - FASE 1 DEL MUNICIPIO DE BUCARAMANGA LOTE 6 AVENIDA GONZALES VALENCIA, DESDE EL CRUCE CIAL 7 BOCAS HASTA LA CALLE 63.
12641	13/12/2024 16:46	323	901772778	CONSORCIO ALUMBRADO NLC	SECRETARIA DE INFRAESTRUCTURA	$ 76.129.993,00	2.3.2.02.02.009.2102069.91123.226 - SERVICIO DE ALUMBRADO PUBLICO 226	$ 76.129.993,00	ADICIONAL N°2 EN VALOR Y PLAZO AL CONTRATO 323-2023 CUYO OBJETOES : INTERVENTORIA A LA MODERNIZACIÓN DE ALUMBRADO PÚBLICO VIAS M2 - FASE 1 DEL MUNICIPIO DE BUCARAMANGA LOTE 3.
12642	13/12/2024 16:47	290	901768078	CONSORCIO AP 2023	SECRETARIA DE INFRAESTRUCTURA	$ 111.009.116,02	2.3.2.02.02.009.2102069.91123.226 - SERVICIO DE ALUMBRADO PUBLICO 226	$ 111.009.116,02	ADICIONAL N°2 EN VALOR Y PLAZO AL CONTRATO 290-2023 CUYO OBJETO ES: MODERNIZACIÓN DE ALUMBRADO PÚBLICO VIAS M2 - FASE 1 DEL MUNICIPIO DE BUCARAMANGA LOTE 7. AVENIDA LA ROSITA, DESDE LA CARRERA 17 HASTA LA CARRERA 27.

RP Nro.	Fecha RP	Nro. Contrato	Nro. Doc. Contratista	Contratista	Coordinación	Valor Aprobado RP	Rubro	Valor Aprobado Rubro	Objeto
12644	13/12/2024 17:01	2411	37860468	MARIA FERNANDA SANDOVAL LOPEZ	SECRETARIA DE INFRAESTRUCTURA	$ 2.200.000,00	2.3.2.02.02.008.4599031.82120.201 - SERVICIO DE ASISTENCIA TECNICA 201	$ 2.200.000,00	ADICIONAL EN VALOR Y PLAZO NO. 1 AL CONTRATO DE PRESTACION DE SERVICIOS PROFESIONALES NO. 2411 DEL 31 DE JULIO DE 2024, CUYO OBJETO ES: PRESTAR SERVICIOS PROFESIONALES COMO ABOGADO ESPECIALIZADO PARA DESARROLLAR ACTIVIDADES JURÍDICAS RELACIONADAS CON LOS TEMAS DE CONTRATACIÓN PÚBLICA EN LA SECRETARÍA DE INFRAESTRUCTURA DEL MUNICIPIO DE BUCARAMANGA
12645	13/12/2024 17:01	4063	37749193	LUISA INES SERRANO OTERO	SECRETARIA DE INFRAESTRUCTURA	$ 2.000.000,00	2.3.2.02.02.008.4599031.83990.201 - SERVICIO DE ASISTENCIA TECNICA 201	$ 2.000.000,00	ADICIONAL EN VALOR Y PLAZO NO. 1 AL CONTRATO DE PRESTACION DE SERVICIOS PROFESIONALES NO. 4063 DEL 14 DE NOVIEMBRE DE 2024, CUYO OBJETO ES: PRESTAR SERVICIOS PROFESIONALES COMO INGENIERA INDUSTRIAL PARA EL CUMPLIMIENTO DE LAS METAS DE LA SECRETARÍA DE INFRAESTRUCTURA
12664	16/12/2024 9:34	3217	37830644	MARIA ELENA GUTIERREZ DUARTE	SECRETARIA DE INFRAESTRUCTURA	$ 1.666.666,67	2.3.2.02.02.008.4599031.82120.201 - SERVICIO DE ASISTENCIA TECNICA 201	$ 1.666.666,67	ADICIONAL EN VALOR Y PLAZO NO. 1 AL CONTRATO DE PRESTACION DE SERVICIOS PROFESIONALES NO. 3217 DEL 30 DE AGOSTO DE 2024, CUYO OBJETO ES PRESTAR SERVICIOS PROFESIONALES COMO ABOGADO PARA FORTALECER LOS PROCESOS DE DEFENSA PARA EL CUMPLIMIENTO Y DESEMPEÑO TRANSPARENTE DE LA SECRETARÍA DE INFRAESTRUCTURA
12666	16/12/2024 11:08	3231	74374860	MANUEL SAUL JAIMES BARRERA	SECRETARIA DE INFRAESTRUCTURA	$ 1.066.666,67	2.3.2.02.02.008.4599031.85999.201 - SERVICIO DE ASISTENCIA TECNICA 201	$ 1.066.666,67	ADICIONAL EN VALOR Y PLAZO NO. 1 AL CONTRATO DE PRESTACION DE SERVICIOS DE APOYO A LA GESTION NO. 3231 DEL 30 DE AGOSTO DE 2024, CUYO OBJETO ES PRESTAR SERVICIOS DE APOYO A LA GESTIÓN COMO CONDUCTOR DE LA SECRETARÍA DE INFRAESTRUCTURA DEL MUNICIPIO DE BUCARAMANGA
12709	17/12/2024 9:41	1867	1098605651	DIANA PATRICIA CARVAJAL FUENTES	SECRETARIA DE INFRAESTRUCTURA	$ 1.333.333,33	2.3.2.02.02.008.4599031.82120.201 - SERVICIO DE ASISTENCIA TECNICA 201	$ 1.333.333,33	ADICIONAL EN VALOR Y PLAZO NO. 1 AL CONTRATO DE PRESTACION DE SERVICIOS PROFESIONALES NO. 1867 DEL 17 DE JULIO DE 2024, CUYO OBJETO ES: PRESTAR SERVICIOS PROFESIONALES COMO ABOGADO ESPECIALIZADO PARA FORTALECER LOS PROCESOS CONTRACTUALES Y POSCONTRACTUALES, PARA EL CUMPLIMIENTO Y DESEMPEÑO TRANSPARENTE DE LA SECRETARÍA DE INFRAESTRUCTURA
12712	17/12/2024 11:11	244	91282210	JAIRO OSORIO CABALLERO	SECRETARIA DE INFRAESTRUCTURA	$ 616.071.617,60	2.3.2.02.02.006.4002022.62560.201 - PARQUES MANTENIDOS 201	$ 616.071.617,60	SUMINISTRO DE MATERIALES DE FERRETERÌA Y HERRAMIENTAS PARA EL MANTENIMIENTO PERIODICO DE LA INFRAESTRUCTURA DE PARQUES DEL MUNICIPIO DE BUCARAMANGA
12715	17/12/2024 11:46	3713	63533286	LUZ DARY VEGA RUEDA	SECRETARIA DE INFRAESTRUCTURA	$ 1.600.000,00	2.3.2.02.02.008.4599031.83990.201 - SERVICIO DE ASISTENCIA TECNICA 201	$ 1.600.000,00	ADICIONAL EN VALOR Y PLAZO NO. 1 AL CONTRATO DE PRESTACION DE SERVICIOS DE APOYO A LA GESTIÓN NO. 3713 DEL 30 DE SEPTIEMBRE DE 2024, CUYO OBJETO ES: PRESTAR SERVICIOS PROFESIONALES COMO INGENIERO INDUSTRIAL PARA BRINDAR APOYO TECNICO EN EL BANCO DE PROYECTOS PARA EL CUMPLIMIENTO DE METAS DE LA SECRETARÍA DE INFRAESTRUCTUR
12716	17/12/2024 11:48	3278	1005155868	DIEGO RAUL VILLAVECES SUAREZ	SECRETARIA DE INFRAESTRUCTURA	$ 1.600.000,00	2.3.2.02.02.008.4599031.83321.201 - SERVICIO DE ASISTENCIA TECNICA 201	$ 1.600.000,00	ADICIONAL EN VALOR Y PLAZO NO. 1 AL CONTRATO DE PRESTACION DE SERVICIOS PROFESIONALES NO. 3278 DEL 03 DE SEPTIEMBRE DE 2024, CUYO OBJETO ES: PRESTAR SERVICIOS PROFESIONALES COMO INGENIERO DE PETROLEOS PARA BRINDAR APOYO TECNICO EN EL SEGUIMIENTO DE LOS CONTRATOS DE OBRA E INTERVENTORIA PARA EL CUMPLIMIENTO DE LAS METAS DE LA SECRETARIA DE INFRAESTRUCTURA
12735	17/12/2024 15:42	4010	1098616380	CLAUDIA AZUCENA RODRIGUEZ CAMACHO	SECRETARIA DE INFRAESTRUCTURA	$ 1.166.666,67	2.3.2.02.02.008.4599031.82120.201 - SERVICIO DE ASISTENCIA TECNICA 201	$ 1.166.666,67	ADICIONAL EN VALOR Y PLAZO NO. 1 AL CONTRATO DE PRESTACION DE SERVICIOS PROFESIONALES NO. 4010 DEL 07 DE NOVIEMBRE DE 2024, CUYO OBJETO ES: PRESTAR SERVICIOS PROFESIONALES COMO ABOGADO PARA FORTALECER LOS PROCESOS PARA EL CUMPLIMIENTO DE LAS METAS DE LA SECRETARÍA DE INFRAESTRUCTURA
12736	17/12/2024 15:42	3969	13861550	HENRY ALEXANDER DUARTE ANGARITA	SECRETARIA DE INFRAESTRUCTURA	$ 1.166.666,67	2.3.2.02.02.008.4599031.82120.201 - SERVICIO DE ASISTENCIA TECNICA 201	$ 1.166.666,67	ADICIONAL EN VALOR Y PLAZO NO. 1 AL CONTRATO DE PRESTACION DE SERVICIOS PROFESIONALES NO. 3969 DEL 01 DE NOVIEMBRE DE 2024, CUYO OBJETO ES: PRESTAR SERVICIOS PROFESIONALES COMO ABOGADO PARA FORTALECER LOS PROCESOS DE DEFENSA PARA EL CUMPLIMIENTO Y DESEMPEÑO TRANSPARENTE DE LA SECRETARÍA DE INFRAESTRUCTURA

RP Nro.	Fecha RP	Nro. Contrato	Nro. Doc. Contratista	Contratista	Coordinación	Valor Aprobado RP	Rubro	Valor Aprobado Rubro	Objeto
12737	17/12/2024 15:43	2054	30209795	MABEL NAYIBE RUEDA DELGADO	SECRETARIA DE INFRAESTRUCTURA	$ 506.666,67	2.3.2.02.02.008.4599031.85999.201 - SERVICIO DE ASISTENCIA TECNICA 201	$ 506.666,67	ADICIONAL EN VALOR Y PLAZO NO. 1 AL CONTRATO DE PRESTACION DE SERVICIOS DE APOYO A LA GESTIÓN NO. 2054 DEL 22 DE JULIO DE 2024, CUYO OBJETO ES: PRESTAR SERVICIOS DE APOYO A LA GESTIÓN PARA FORTALECER LOS PROCESOS DE INFRAESTRUCTURA PARA EL CUMPLIMIENTO DE LAS METAS DE LA SECRETARIA DE INFRAESTRUCTURA
12738	17/12/2024 15:43	4002	37747602	PAOLA ALEJANDRA GARCIA GALAN	SECRETARIA DE INFRAESTRUCTURA	$ 833.333,33	2.3.2.02.02.008.4599031.83321.201 - SERVICIO DE ASISTENCIA TECNICA 201	$ 833.333,33	ADICIONAL EN VALOR Y PLAZO NO. 1 AL CONTRATO DE PRESTACION DE SERVICIOS PROFESIONALES NO. 4002 DEL 07 DE NOVIEMBRE DE 2024, CUYO OBJETO ES: PRESTAR SERVICIOS PROFESIONALES COMO INGENIERO CIVIL PARA FORTALECER LOS PROYECTOS DE GESTION DEL RIESGO PARA EL CUMPLIMIENTO DE LAS METAS DE LA SECRETARÍA DE INFRAESTRUCTURA
12740	17/12/2024 16:02	2529	1098662774	ANDRES FELIPE DUEÑAS SANCHEZ	SECRETARIA DE INFRAESTRUCTURA	$ 1.000.000,00	2.3.2.02.02.008.4599031.83990.201 - SERVICIO DE ASISTENCIA TECNICA 201	$ 1.000.000,00	ADICIONAL EN VALOR Y PLAZO NO. 1 AL CONTRATO DE PRESTACION DE SERVICIOS PROFESIONALES NO. 2529 DEL 05 DE AGOSTO DE 2024, CUYO OBJETO ES: PRESTAR SERVICIOS PROFESIONALES COMO INGENIERO INDUSTRIAL PARA FORTALECER LOS PROCESOS PARA EL CUMPLIMIENTO DE LAS METAS DE LA SECRETARÍA DE INFRAESTRUCTURA
12741	17/12/2024 16:02	1955	1098730591	IVO ALEJANDRO RIVERA PINILLA	SECRETARIA DE INFRAESTRUCTURA	$ 833.333,33	2.3.2.02.02.008.4599031.83321.201 - SERVICIO DE ASISTENCIA TECNICA 201	$ 833.333,33	ADICIONAL EN VALOR Y PLAZO NO. 1 AL CONTRATO DE PRESTACION DE SERVICIOS PROFESIONALES NO. 1955 DEL 19 DE JULIO DE 2024, CUYO OBJETO ES: PRESTAR SERVICIOS PROFESIONALES COMO INGENIERO CIVIL PARA BRINDAR APOYO TECNICO EN EL SEGUIMIENTO DE LOS CONTRATOS DE OBRA E INTERVENTORIA PARA EL CUMPLIMIENTO DE LAS METAS DE LA SECRETARIA DE INFRAESTRUCTURA
12742	17/12/2024 16:03	2001	63339406	MARIA PATRICIA MONSALVE MONSALVE	SECRETARIA DE INFRAESTRUCTURA	$ 666.666,67	2.3.2.02.02.008.4599031.83990.201 - SERVICIO DE ASISTENCIA TECNICA 201	$ 666.666,67	ADICIONAL EN VALOR Y PLAZO NO. 1 AL CONTRATO DE PRESTACION DE SERVICIOS DE APOYO A LA GESTION NO. 2001 DEL 19 DE JULIO DE 2024, CUYO OBJETO ES: PRESTAR SERVICIOS DE APOYO A LA GESTIÓN PARA FORTALECER LOS PROCESOS ADMINISTRATIVOS, DOCUMENTAL Y DE GESTION DE LA SECRETARIA DE INFRAESTRUCTURA
12743	17/12/2024 16:04	2179	91180736	LUIS RAUL CARRILLO RIVEROS	SECRETARIA DE INFRAESTRUCTURA	$ 1.200.000,00	2.3.2.02.02.008.4599031.83213.201 - SERVICIO DE ASISTENCIA TECNICA 201	$ 1.200.000,00	ADICIONAL EN VALOR Y PLAZO NO. 1 AL CONTRATO DE PRESTACION DE SERVICIOS PROFESIONALES NO. 2179 DEL 25 DE JULIO DE 2024, CUYO OBJETO ES: PRESTAR SERVICIOS PROFESIONALES COMO ARQUITECTO PARA FORTALECER LOS PROYECTOS DE DESARROLLO PARA EL CUMPLIMIENTO DE LAS METAS DE LA SECRETARÍA DE INFRAESTRUCTUR
12744	17/12/2024 16:05	1953	1094948041	MAYCOL ESTIVEN MORALES ARIAS	SECRETARIA DE INFRAESTRUCTURA	$ 833.333,33	2.3.2.02.02.008.4599031.83990.201 - SERVICIO DE ASISTENCIA TECNICA 201	$ 833.333,33	ADICIONAL EN VALOR Y PLAZO NO. 1 AL CONTRATO DE PRESTACION DE SERVICIOS PROFESIONALES NO. 1953 DEL 19 DE JULIO DE 2024, CUYO OBJETO ES: PRESTAR SERVICIOS PROFESIONALES COMO INGENIERO DE PETROLEOS PARA BRINDAR APOYO TECNICO EN EL SEGUIMIENTO DE LOS CONTRATOS DE OBRA E INTERVENTORIA PARA EL CUMPLIMIENTO DE LAS METAS DE LA SECRETARIA DE INFRAESTRUCTURA
12749	18/12/2024 7:38	2007	1007402713	DAYANA CRISTINA ARENAS BAYONA	SECRETARIA DE INFRAESTRUCTURA	$ 533.333,33	2.3.2.02.02.008.4599031.83321.201 - SERVICIO DE ASISTENCIA TECNICA 201	$ 533.333,33	ADICIONAL EN VALOR Y PLAZO NO. 1 AL CONTRATO DE PRESTACION DE SERVICIOS PROFESIONALES NO. 2007 DEL 22 DE JULIO DE 2024, CUYO OBJETO ES: “PRESTAR SERVICIOS PROFESIONALES COMO INGENIERO CIVIL PARA BRINDAR APOYO TECNICO EN EL SEGUIMIENTO DE LOS CONTRATOS DE OBRA E INTERVENTORIA PARA EL CUMPLIMIENTO DE LAS METAS DE LA SECRETARIA DE INFRAESTRUCTURA
12750	18/12/2024 7:38	3352	1098688715	DARIO JOSE URIBE RIOS	SECRETARIA DE INFRAESTRUCTURA	$ 1.000.000,00	2.3.2.02.02.008.4599031.83321.201 - SERVICIO DE ASISTENCIA TECNICA 201	$ 1.000.000,00	ADICIONAL EN VALOR Y PLAZO NO. 1 AL CONTRATO DE PRESTACION DE SERVICIOS DE APOYO A LA GESTIÓN NO. 3352 DEL 05 DE SEPTIEMBRE DE 2024, CUYO OBJETO ES: PRESTAR SERVICIOS PROFESIONALES COMO INGENIERO CIVIL PARA BRINDAR APOYO TECNICO EN EL SEGUIMIENTO DE LOS CONTRATOS DE OBRA E INTERVENTORIA PARA EL CUMPLIMIENTO DE LAS METAS DE LA SECRETARIA DE INFRAESTRUCTURA

RP Nro.	Fecha RP	Nro. Contrato	Nro. Doc. Contratista	Contratista	Coordinación	Valor Aprobado RP	Rubro	Valor Aprobado Rubro	Objeto
12751	18/12/2024 7:39	1985	79710194	CARLOS ALBERTO CARDENAS LOPEZ	SECRETARIA DE INFRAESTRUCTURA	$ 833.333,33	2.3.2.02.02.008.4599031.83321.201 - SERVICIO DE ASISTENCIA TECNICA 201	$ 833.333,33	ADICIONAL EN VALOR Y PLAZO NO. 1 AL CONTRATO DE PRESTACION DE SERVICIOS PROFESIONALES NO. 1985 DEL 19 DE JULIO DE 2024, CUYO OBJETO ES: PRESTAR SERVICIOS PROFESIONALES COMO INGENIERO CIVIL PARA BRINDAR APOYO TECNICO PARA LA LIQUIDACIÓN DE LOS CONTRATOS DE OBRA, INTERVENTORIA Y CONVENIOS PARA EL CUMPLIMIENTO DE LAS METAS DE LA SECRETARIA DE INFRAESTRUCTURA
12752	18/12/2024 7:39	2096	1098649127	JENNY PAOLA RODRIGUEZ PEREZ	SECRETARIA DE INFRAESTRUCTURA	$ 500.000,00	2.3.2.02.02.008.4599031.83990.201 - SERVICIO DE ASISTENCIA TECNICA 201	$ 500.000,00	ADICIONAL EN VALOR Y PLAZO NO. 1 AL CONTRATO DE PRESTACION DE SERVICIOS PROFESIONALES NO. 2096 DEL 23 DE JULIO DE 2024, CUYO OBJETO ES: PRESTAR SERVICIOS PROFESIONALES COMO ADMINISTRADOR DE EMPRESAS PARA FORTALECER EL PROCESO MISIONAL EN EL CUMPLIMIENTO DE METAS DE LA SECRETARÍA DE INFRAESTRUCTURA
12753	18/12/2024 7:39	2045	63348331	LILIANA CARVAJAL SALAMANCA	SECRETARIA DE INFRAESTRUCTURA	$ 800.000,00	2.3.2.02.02.008.4599031.83321.201 - SERVICIO DE ASISTENCIA TECNICA 201	$ 800.000,00	ADICIONAL EN VALOR Y PLAZO NO. 1 AL CONTRATO DE PRESTACION DE SERVICIOS PROFESIONALES NO. 2045 DEL 22 DE JULIO DE 2024, CUYO OBJETO ES:PRESTAR SERVICIOS PROFESIONALES COMO INGENIERO CIVIL PARA FORTALECER LOS PROCESOS PRECONTRACTUALES, CONTRACTUALES Y POS CONTRACTUALES PARA EL CUMPLIMIENTO DE LAS METAS DE LA SECRETARÍA DE INFRAESTRUCTURA
12754	18/12/2024 7:43	4094	1095822684	DANIELA CARREÑO GONZALEZ	SECRETARIA DE INFRAESTRUCTURA	$ 1.166.666,67	2.3.2.02.02.008.4599031.82120.201 - SERVICIO DE ASISTENCIA TECNICA 201	$ 1.166.666,67	ADICIONAL EN VALOR Y PLAZO NO. 1 AL CONTRATO DE PRESTACION DE SERVICIOS PROFESIONALES NO. 4094 DEL 19 DE NOVIEMBRE DE 2024, CUYO OBJETO ES: PRESTAR SERVICIOS PROFESIONALES COMO ABOGADO PARA DESARROLLAR ACTIVIDADES JURÍDICAS RELACIONADAS CON LOS TEMAS DE CONTRATACIÓN PÚBLICA EN TODAS SUS ETAPAS EN LA SECRETARÍA DE INFRAESTRUCTURA DEL MUNICIPIO DE BUCARAMANGA
12755	18/12/2024 7:44	2000	91186513	JONATHAN CRUZ DIAZ	SECRETARIA DE INFRAESTRUCTURA	$ 833.333,33	2.3.2.02.02.008.4599031.82120.201 - SERVICIO DE ASISTENCIA TECNICA 201	$ 833.333,33	ADICIONAL EN VALOR Y PLAZO NO. 1 AL CONTRATO DE PRESTACION DE SERVICIOS PROFESIONALES NO. 2000 DEL 19 DE JULIO DE 2024, CUYO OBJETO ES: PRESTAR SERVICIOS PROFESIONALES COMO ABOGADO PARA DESARROLLAR ACTIVIDADES JURÍDICAS RELACIONADAS CON LOS TEMAS DE CONTRATACIÓN PÚBLICA EN TODAS SUS ETAPAS EN LA SECRETARÍA DE INFRAESTRUCTURA DEL MUNICIPIO DE BUCARAMANGA
12756	18/12/2024 7:44	2581	1102375286	JHOANNA ANDREA GONZALEZ RODRIGUEZ	SECRETARIA DE INFRAESTRUCTURA	$ 666.666,67	2.3.2.02.02.008.4599031.82120.201 - SERVICIO DE ASISTENCIA TECNICA 201	$ 666.666,67	ADICIONAL EN VALOR Y PLAZO NO. 1 AL CONTRATO DE PRESTACION DE SERVICIOS PROFESIONALES NO. 2581 DEL 06 DE AGOSTO DE 2024, CUYO OBJETO ES: PRESTAR SERVICIOS PROFESIONALES COMO ABOGADO ESPECIALIZADO PARA DESARROLLAR ACTIVIDADES JURÍDICAS RELACIONADAS CON LOS TEMAS DE CONTRATACIÓN PÚBLICA EN TODAS SUS ETAPAS EN LA SECRETARÍA DE INFRAESTRUCTURA DEL MUNICIPIO DE BUCARAMANGA
12757	18/12/2024 7:45	1996	1101687332	WILLIAM JOSE CALA VALBUENA	SECRETARIA DE INFRAESTRUCTURA	$ 750.000,00	2.3.2.02.02.008.4599031.83990.201 - SERVICIO DE ASISTENCIA TECNICA 201	$ 750.000,00	ADICIONAL EN VALOR Y PLAZO NO. 1 AL CONTRATO DE PRESTACION DE SERVICIOS DE APOYO A LA GESTIÓN NO. 1996 DEL 19 DE JULIO DE 2024, CUYO OBJETO ES: PRESTAR SERVICIOS DE APOYO A LA GESTIÓN COMO TECNOLOGO EN CONTRUCCION PARA BRINDAR APOYO TECNICO PARA LA LIQUIDACION DE LOS CONTRATOS DE OBRA, INTERVENTORIA Y CONVENIOS PARA EL CUMPLIMIENTO DE LAS METAS DE LA SECRETARIA DE INFRAESTRUCTURA
12758	18/12/2024 7:45	3341	63505805	LAURA PAOLA AMOROCHO MONTAGUT	SECRETARIA DE INFRAESTRUCTURA	$ 800.000,00	2.3.2.02.02.008.4599031.83990.201 - SERVICIO DE ASISTENCIA TECNICA 201	$ 800.000,00	ADICIONAL EN VALOR Y PLAZO NO. 1 AL CONTRATO DE PRESTACION DE SERVICIOS PROFESIONALES NO. 3341 DEL 05 DE SEPTIEMBRE DE 2024, CUYO OBJETO ES: PRESTAR SERVICIOS PROFESIONALES COMO INGENIERO FINANCIERO PARA BRINDAR APOYO TECNICO PARA LA LIQUIDACIÓN DE LOS CONTRATOS DE OBRA, INTERVENTORIA Y CONVENIOS PARA EL CUMPLIMIENTO DE LAS METAS DE LA SECRETARIA DE INFRAESTRUCTURA
12781	18/12/2024 10:11	3189	91489818	JOSE ALBERTO ARIAS ARIAS	SECRETARIA DE INFRAESTRUCTURA	$ 1.000.000,00	2.3.2.02.02.008.4599031.83321.201 - SERVICIO DE ASISTENCIA TECNICA 201	$ 1.000.000,00	ADICIONAL EN VALOR Y PLAZO NO. 1 AL CONTRATO DE PRESTACION DE SERVICIOS PROFESIONALES NO. 3189 DEL 29 DE AGOSTO DE 2024, CUYO OBJETO ES: PRESTAR SERVICIOS PROFESIONALES COMO INGENIERO CIVIL PARA BRINDAR APOYO TECNICO PARA LA LIQUIDACIÓN DE LOS CONTRATOS DE OBRA, INTERVENTORIA Y CONVENIOS PARA EL CUMPLIMIENTO DE LAS METAS DE LA SECRETARIA DE INFRAESTRUCTURA

RP Nro.	Fecha RP	Nro. Contrato	Nro. Doc. Contratista	Contratista	Coordinación	Valor Aprobado RP	Rubro	Valor Aprobado Rubro	Objeto
12782	18/12/2024 10:11	2216	63540189	LEYDY ANDREA MANTILLA CARDONA	SECRETARIA DE INFRAESTRUCTURA	$ 1.000.000,00	2.3.2.02.02.008.4599031.83990.201 - SERVICIO DE ASISTENCIA TECNICA 201	$ 1.000.000,00	ADICIONAL EN VALOR Y PLAZO NO. 1 AL CONTRATO DE PRESTACION DE SERVICIOS PROFESIONALES NO. 2216 DEL 25 DE JULIO DE 2024, CUYO OBJETO ES: PRESTAR SERVICIOS PROFESIONALES COMO ADMINISTRADOR DE EMPRESAS ESPECIALIZADO PARA EL AREA DE GESTION DE CALIDAD PARA EL CUMPLIMIENTO DE LAS METAS DE LA SECRETARÍA DE INFRAESTRUCTURA
12784	18/12/2024 10:17		800028455	VELNEC S.A.	SECRETARIA DE INFRAESTRUCTURA	$ 19.802.773,00	2.3.7.06.02.4599002.54270.601 - SERVICIO DE SANEAMIENTO FISCAL Y FINANCIERO 601	$ 19.802.773,00	PASIVO EXIGIBLE CONTRATO NO. 141 DE 2021, CUYO OBJETO ES: INTERVENTORÍA A LA ADECUACIÓN DE INFRAESTRUCTURA PARA EQUIPAMIENTOS COMUNITARIOS Y ESPACIOS PÚBLICOS ADYACENTES EN EL MUNICIPIO DE BUCARAMANGA, SANTANDER - GRUPO 2
12785	18/12/2024 10:17		901506370	CONSORCIO DRE	SECRETARIA DE INFRAESTRUCTURA	$ 82.598.878,00	2.3.7.06.02.4599002.53270.673 - SERVICIO DE SANEAMIENTO FISCAL Y FINANCIERO 673	$ 67.165.888,00	PASIVO EXIGIBLE CONTRATO NO.173 DE 2021, CUYO OBJETO ES: ADECUACIÓN DE INFRAESTRUCTURA PARA EQUIPAMIENTOS COMUNITARIOS Y ESPACIOS PÚBLICOS ADYACENTES EN EL MUNICIPIO DE BUCARAMANGA, SANTANDER - GRUPO 1
12785	18/12/2024 10:17		901506370	CONSORCIO DRE	SECRETARIA DE INFRAESTRUCTURA	$ -	2.3.7.06.02.4599002.54270.601 - SERVICIO DE SANEAMIENTO FISCAL Y FINANCIERO 601	$ 15.432.990,00	PASIVO EXIGIBLE CONTRATO NO.173 DE 2021, CUYO OBJETO ES: ADECUACIÓN DE INFRAESTRUCTURA PARA EQUIPAMIENTOS COMUNITARIOS Y ESPACIOS PÚBLICOS ADYACENTES EN EL MUNICIPIO DE BUCARAMANGA, SANTANDER - GRUPO 1
12797	18/12/2024 10:28		901489677	CONSORCIO DS6	SECRETARIA DE INFRAESTRUCTURA	$ 59.678.955,84	2.3.7.06.02.4599002.53270.673 - SERVICIO DE SANEAMIENTO FISCAL Y FINANCIERO 673	$ 26.288.374,54	PASIVO EXIGIBLE CONTRATO NO. 134 DE 2021, CUYO OBJETO ES: INTERVENTORÍA A LA ADECUACIÓN Y MEJORAMIENTO DE PARQUES Y ESPACIO PÚBLICO DEL MUNICIPIO DE BUCARAMANGA, SANTANDER. GRUPO 1
12797	18/12/2024 10:28		901489677	CONSORCIO DS6	SECRETARIA DE INFRAESTRUCTURA	$ -	2.3.7.06.02.4599002.53270.601 - SERVICIO DE SANEAMIENTO FISCAL Y FINANCIERO 601	$ 33.390.581,30	PASIVO EXIGIBLE CONTRATO NO. 134 DE 2021, CUYO OBJETO ES: INTERVENTORÍA A LA ADECUACIÓN Y MEJORAMIENTO DE PARQUES Y ESPACIO PÚBLICO DEL MUNICIPIO DE BUCARAMANGA, SANTANDER. GRUPO 1
12846	18/12/2024 14:53		900677737	METROLIMPIA S.A.S. E.S.P.	SECRETARIA DE INFRAESTRUCTURA	$ 40.309.180,00	2.3.2.02.02.009.4003047.91123.215 - SERVICIO DE APOYO FINANCIERO PARA SUBSIDIOS AL CONSUMO EN LOS SERVICIOS PUBLICOS DOMICILIARIOS 215	$ 40.309.180,00	PAGO SUBSIDIOS DE SERVICIOS DE ASEO DEL MES DE MARZO Y ABRIL DE 2024 SEGÚN FACTURA NO. ELEC-1511 $ 40.309.180,00 VALOR TOTAL $ 40.309.180,00 - METROLIMPIA
12847	18/12/2024 15:07	2072	1007193498	LEYNE FERNANDA MARITNEZ JAIMES	SECRETARIA DE INFRAESTI	$ 750.000,00	2.3.2.02.02.008.4599031.82120.201 - SERVICIO DE ASISTENCIA TECNICA 201	$ 600.000,00	ADICIONAL EN VALOR Y PLAZO NO. 1 AL CONTRATO DE PRESTACION DE SERVICIOS PROFESIONALES NO. 2072 DEL 22 DE JULIO DE 2024, CUYO OBJETO ES: PRESTAR SERVICIOS PROFESIONALES COMO ABOGADO PARA DESARROLLAR ACTIVIDADES JURÍDICAS RELACIONADAS CON LOS TEMAS DE CONTRATACIÓN PÚBLICA EN TODAS SUS ETAPAS EN LA SECRETARÍA DE INFRAESTRUCTURA DEL MUNICIPIO DE BUCARAMANGA
12847	18/12/2024 15:07	2072	1007193498	LEYNE FERNANDA MARITNEZ JAIMES	SECRETARIA DE INFRAESTRUCTURA	$ -	2.3.2.02.02.008.4599031.82120.201 - SERVICIO DE ASISTENCIA TECNICA 201	$ 150.000,00	ADICIONAL EN VALOR Y PLAZO NO. 1 AL CONTRATO DE PRESTACION DE SERVICIOS PROFESIONALES NO. 2072 DEL 22 DE JULIO DE 2024, CUYO OBJETO ES: PRESTAR SERVICIOS PROFESIONALES COMO ABOGADO PARA DESARROLLAR ACTIVIDADES JURÍDICAS RELACIONADAS CON LOS TEMAS DE CONTRATACIÓN PÚBLICA EN TODAS SUS ETAPAS EN LA SECRETARÍA DE INFRAESTRUCTURA DEL MUNICIPIO DE BUCARAMANGA
12848	18/12/2024 15:08	3223	1098602362	VICTOR ELIAS MENESES AGRESOTH	SECRETARIA DE INFRAESTRUCTURA	$ 666.666,67	2.3.2.02.02.008.4599031.83321.201 - SERVICIO DE ASISTENCIA TECNICA 201	$ 666.666,67	ADICIONAL EN VALOR Y PLAZO NO. 1 AL CONTRATO DE PRESTACION DE SERVICIOS PROFESIONALES NO. 3223 DEL 30 DE AGOSTO DE 2024, CUYO OBJETO ES: PRESTAR SERVICIOS PROFESIONALES COMO INGENIERO ELECTRICISTA PARA FORTALECER LOS PROYECTOS DE DESARROLLO PARA EL CUMPLIMIENTO DE LAS METAS DE LA SECRETARÍA DE INFRAESTRUCTURA
13023	20/12/2024 12:03	31	901153192	DETECCIÓN SEGURIDAD PRIVADA LIMITADA - DETECCIÓN LTDA	SECRETARIA DE INFRAESTRUCTURA	$ 132.814.741,00	2.3.2.02.02.008.2102069.85250.526 - SERVICIO DE ALUMBRADO PBLICO 526	$ 132.814.741,00	PRESTACIÓN DE SERVICIOS ESPECIALIZADOS DE VIGILANCIA Y SEGURIDAD PRIVADA CON ARMA, SIN ARMA, MEDIOS TECNOLÓGICOS Y MEDIO CANINO PARA LA PROTECCIÓN DE LAS PERSONAS Y CON EL FIN DE SALVAGUARDAR LOS BIENES MUEBLES E INMUEBLES QUE SE ENCUENTRAN BAJO LA TENENCIA, POSESIÓN O DOMINIO DE LA ADMINISTRACIÓN CENTRAL MUNICIPAL DE BUCARAMANGA Y DONDE LA ENTIDAD LOS REQUIERA, ADICIONAL N.2 CONTRATO N.31 DE 2024 – INFRAESTRUCTURA.

RP Nro.	Fecha RP	Nro. Contrato	Nro. Doc. Contratista	Contratista	Coordinación	Valor Aprobado RP	Rubro	Valor Aprobado Rubro	Objeto
13045	23/12/2024 9:06	90	804016472	AMERICANA DE SERVICIOS LTDA	SECRETARIA DE INFRAESTRUCTURA	$ 1.461.600,00	2.3.2.02.02.008.2102069.85 330.226 - SERVICIO DE ALUMBRADO PBLICO 226	$ 1.461.600,00	PRESTACIÓN DEL SERVICIO INTEGRAL DE ASEO, CAFETERÍA, FUMIGACION Y MANTENIMIENTO EN LOS DIFERENTES INMUEBLES DE PROPIEDAD DEL MUNICIPIO DE BUCARAMANGA, INCLUYENDO LA DISPOSICIÓN DE INSUMOS, ELEMENTOS, HERRAMIENTAS Y MAQUINARIA RESPECTIVA DE ACUERDO A LAS ESPECIFICACIONES TECNICAS, ADICIONAL N.1 CONTRATO N.90 DE 2024 – INFRAESTRUCTURA.
13179	26/12/2024 14:44		804006674	EMPRESA DE ASEO DE BUCARAMANGA EMAB S A E S P	SECRETARIA DE INFRAESTRUCTURA	$ 313.214.635,00	2.3.2.02.02.009.4003047.91 123.215 - SERVICIO DE APOYO FINANCIERO PARA SUBSIDIOS AL CONSUMO EN LOS SERVICIOS PUBLICOS DOMICILIARIOS 215	$ 313.214.635,00	PAGO SUBSIDIOS DE SERVICIOS DE ASEO DEL MES NOVIEMBRE DE 2024 SEGÚN FACTURA NO. ES 369 $ 313.214.635,00 VALOR TOTAL $ 313.214.635,00- EMAB

RELACION PERSONAL A 31 DE DICIEMBRE DE 2024

Año	Número Contrato	Modalidad	Estado Contrato	Oficina Ordenadora	Nombre Contratista	Apellidos Contratista	Objeto Contrato	Valor Inicial Contrato	Fecha Contrato	Fecha Inicio Contrato	Fecha Terminación Contrato
2024	1865	CONTRATACIÓN DIRECTA	LIQUIDADO	SECRETARIA DE INFRAESTRUCTURA	JUDITH	BUENO LIZARAZO	PRESTAR SERVICIOS PROFESIONALES COMO ABOGADO PARA FORTALECER LOS PROCESOS CONTRACTUALES Y PRECONTRACTUALES POR CONTRATO DE PRESTACION DE SERVICIOS, PARA EL CUMPLIMIENTO Y DESEMPEÑO TRANSPARENTE DE LA SECRETARÍA DE INFRAESTRUCTURA	$ 1.500.000,00	12/12/2024	18/12/2024	26/12/2024
2024	1867	CONTRATACIÓN DIRECTA	LIQUIDADO	SECRETARIA DE INFRAESTRUCTURA	DIANA PATRICIA	CARVAJAL FUENTES	PRESTAR SERVICIOS PROFESIONALES COMO ABOGADO ESPECIALIZADO PARA FORTALECER LOS PROCESOS CONTRACTUALES Y POSCONTRACTUALES, PARA EL CUMPLIMIENTO Y DESEMPEÑO TRANSPARENTE DE LA SECRETARÍA DE INFRAESTRUCTURA	$ 5.000.000,00	15/11/2024	18/11/2024	17/12/2024
2024	1867	CONTRATACIÓN DIRECTA	LIQUIDADO	SECRETARIA DE INFRAESTRUCTURA	DIANA PATRICIA	CARVAJAL FUENTES	PRESTAR SERVICIOS PROFESIONALES COMO ABOGADO ESPECIALIZADO PARA FORTALECER LOS PROCESOS CONTRACTUALES Y POSCONTRACTUALES, PARA EL CUMPLIMIENTO Y DESEMPEÑO TRANSPARENTE DE LA SECRETARÍA DE INFRAESTRUCTURA	$ 1.333.333,33	16/12/2024	18/12/2024	25/12/2024
2024	1868	CONTRATACIÓN DIRECTA	LIQUIDADO	SECRETARIA DE INFRAESTRUCTURA	ENELDA	GOMEZ NIÑO	PRESTAR SERVICIOS PROFESIONALES COMO CONTADOR PÚBLICO EN EL ÁREA PRESUPUESTAL PARA FORTALECER EL PROCESO MISIONAL GESTIÓN Y DESARROLLO PARA EL CUMPLIMIENTO DE LAS METAS DE LA SECRETARÍA DE INFRAESTRUCTURA.	$ 1.650.000,00	12/12/2024	18/12/2024	26/12/2024
2024	1870	CONTRATACIÓN DIRECTA	LIQUIDADO	SECRETARIA DE INFRAESTRUCTURA	YEISSON LEANDRO	POTES REYES	PRESTAR SERVICIOS PROFESIONALES COMO ABOGADO EN LA ADMINISTRACIÓN Y PUBLICACION DE LA PLATAFORMA SECOP II PARA FORTALECER LOS PROCESOS PRECONTRACTUALES, CONTRACTUALES Y POS CONTRACTUALES PARA EL CUMPLIMIENTO Y DESEMPEÑO TRANSPARENTE DE LA SECRETARÍA DE INFRAESTRUCTURA	$ 1.500.000,00	12/12/2024	18/12/2024	26/12/2024
2024	1872	CONTRATACIÓN DIRECTA	LIQUIDADO	SECRETARIA DE INFRAESTRUCTURA	DANIELA ALEJANDRA	CELIS QUINTERO	PRESTAR SERVICIOS PROFESIONALES COMO INGENIERO CIVIL PARA FORTALECER EL PROCESO MISIONAL GESTIÓN Y DESARROLLO PARA EL CUMPLIMIENTO DE LAS METAS DE LA SECRETARÍA DE INFRAESTRUCTURA.	$ 1.500.000,00	12/12/2024	18/12/2024	26/12/2024
2024	1873	CONTRATACIÓN DIRECTA	LIQUIDADO	SECRETARIA DE INFRAESTRUCTURA	NUBIA CONSTANZA	VALENCIA PINZON	PRESTAR SERVICIOS PROFESIONALES COMO INGENIERO DE SISTEMAS PARA EL MANEJO Y REGISTRO DE INFORMACIÓN EN LOS SISTEMAS FINANCIEROS Y ADMINISTRATIVOS PARA FORTALECER EL PROCESO MISIONAL GESTIÓN Y DESARROLLO PARA EL CUMPLIMIENTO DE LAS METAS DE LA SECRETARÍA DE INFRAESTRUCTURA	$ 1.650.000,00	12/12/2024	18/12/2024	26/12/2024
2024	1874	CONTRATACIÓN DIRECTA	LIQUIDADO	SECRETARIA DE INFRAESTRUCTURA	PABLO ANDRES	CONTRERAS VEGA	PRESTAR SERVICIOS PROFESIONALES COMO ABOGADO PARA FORTALECER EL TRAMITE DE PQRS Y PROCESOS CONTRACTUALES, PARA EL CUMPLIMIENTO Y DESEMPEÑO TRANSPARENTE DE LA SECRETARÍA DE INFRAESTRUCTURA.	$ 1.500.000,00	12/12/2024	18/12/2024	26/12/2024
2024	1888	CONTRATACIÓN DIRECTA	LIQUIDADO	SECRETARIA DE INFRAESTRUCTURA	ANGELICA MARCELA	HERNANDEZ VELAZCO	PRESTAR SERVICIOS PROFESIONALES COMO ABOGADO MAGISTER EN GESTIÓN PÚBLICA PARA COORDINAR ASUNTOS JURÍDICO DE INFRAESTRUCTURA.	$ 2.100.000,00	12/12/2024	18/12/2024	26/12/2024
2024	1891	CONTRATACIÓN DIRECTA	LIQUIDADO	SECRETARIA DE INFRAESTRUCTURA	ALBA MARINA	DELGADO LOPEZ	PRESTAR SERVICIOS PROFESIONALES COMO ARQUITECTO PARA FORTALECER LOS PROCESOS CONTRACTUALES Y POSCONTRACTUALES DE LAS OBRAS EN EJECUCIÓN DE LA SECRETARÍA DE INFRAESTRUCTURA	$ 1.800.000,00	12/12/2024	18/12/2024	26/12/2024

Año	Número Contrato	Modalidad	Estado Contrato	Oficina Ordenadora	Nombre Contratista	Apellidos Contratista	Objeto Contrato	Valor Inicial Contrato	Fecha Contrato	Fecha Inicio Contrato	Fecha Terminación Contrato
2024	1892	CONTRATACIÓN DIRECTA	LIQUIDADO	SECRETARIA DE INFRAESTRUCTURA	ANDREA JULIANA	SUAREZ LEAL	PRESTAR SERVICIOS PROFESIONALES COMO INGENIERO CIVIL PARA FORTALECER LOS PROCESOS CONTRACTUALES EN TODAS SUS ETAPAS PARA EL CUMPLIMIENTO DE LAS METAS DE LA SECRETARÍA DE INFRAESTRUCTURA.	$ 1.500.000,00	12/12/2024	18/12/2024	26/12/2024
2024	1953	CONTRATACIÓN DIRECTA	LIQUIDADO	SECRETARIA DE INFRAESTRUCTURA	MAYCOL ESTIVEN	MORALES ARIAS	PRESTAR SERVICIOS PROFESIONALES COMO INGENIERO DE PETROLEOS PARA BRINDAR APOYO TECNICO EN EL SEGUIMIENTO DE LOS CONTRATOS DE OBRA E INTERVENTORIA PARA EL CUMPLIMIENTO DE LAS METAS DE LA SECRETARIA DE INFRAESTRUCTURA.	$ 833.333,33	17/12/2024	22/12/2024	26/12/2024
2024	1955	CONTRATACIÓN DIRECTA	LIQUIDADO	SECRETARIA DE INFRAESTRUCTURA	IVO ALEJANDRO	RIVERA PINILLA	PRESTAR SERVICIOS PROFESIONALES COMO INGENIERO CIVIL PARA BRINDAR APOYO TECNICO EN EL SEGUIMIENTO DE LOS CONTRATOS DE OBRA E INTERVENTORIA PARA EL CUMPLIMIENTO DE LAS METAS DE LA SECRETARIA DE INFRAESTRUCTURA.	$ 5.000.000,00	20/11/2024	22/11/2024	21/12/2024
2024	1955	CONTRATACIÓN DIRECTA	LIQUIDADO	SECRETARIA DE INFRAESTRUCTURA	IVO ALEJANDRO	RIVERA PINILLA	PRESTAR SERVICIOS PROFESIONALES COMO INGENIERO CIVIL PARA BRINDAR APOYO TECNICO EN EL SEGUIMIENTO DE LOS CONTRATOS DE OBRA E INTERVENTORIA PARA EL CUMPLIMIENTO DE LAS METAS DE LA SECRETARIA DE INFRAESTRUCTURA.	$ 833.333,33	16/12/2024	22/12/2024	26/12/2024
2024	1985	CONTRATACIÓN DIRECTA	LIQUIDADO	SECRETARIA DE INFRAESTRUCTURA	CARLOS ALBERTO	CARDENAS LOPEZ	PRESTAR SERVICIOS PROFESIONALES COMO INGENIERO CIVIL PARA BRINDAR APOYO TECNICO PARA LA LIQUIDACIÓN DE LOS CONTRATOS DE OBRA, INTERVENTORIA Y CONVENIOS PARA EL CUMPLIMIENTO DE LAS METAS DE LA SECRETARIA DE INFRAESTRUCTURA	$ 833.333,33	17/12/2024	22/12/2024	26/12/2024
2024	1993	CONTRATACIÓN DIRECTA	LIQUIDADO	SECRETARIA DE INFRAESTRUCTURA	SERGIO MAURICIO	TELLEZ GAITAN	PRESTAR SERVICIOS PROFESIONALES COMO INGENIERO CIVIL PARA BRINDAR APOYO TECNICO EN EL SEGUIMIENTO DE LOS CONTRATOS DE OBRA E INTERVENTORIA PARA EL CUMPLIMIENTO DE LAS METAS DE LA SECRETARIA DE INFRAESTRUCTURA.	$ 4.500.000,00	20/11/2024	22/11/2024	21/12/2024
2024	1996	CONTRATACIÓN DIRECTA	LIQUIDADO	SECRETARIA DE INFRAESTRUCTURA	WILLIAM JOSE	CALA VALBUENA	PRESTAR SERVICIOS DE APOYO A LA GESTIÓN COMO TECNOLOGO EN CONTRUCCION PARA BRINDAR APOYO TECNICO PARA LA LIQUIDACION DE LOS CONTRATOS DE OBRA, INTERVENTORIA Y CONVENIOS PARA EL CUMPLIMIENTO DE LAS METAS DE LA SECRETARIA DE INFRAESTRUCTURA.	$ 750.000,00	17/12/2024	22/12/2024	26/12/2024
2024	1999	CONTRATACIÓN DIRECTA	LIQUIDADO	SECRETARIA DE INFRAESTRUCTURA	ABELARDO	GOMEZ ESPARZA	PRESTAR SERVICIOS PROFESIONALES COMO INGENIERO CIVIL PARA FORTALECER LOS PROCESOS DE CONTRATACIÓN DE LAS OBRAS DE INFRAESTRUCTURA E INTERVENTORÍAS EN LA ETAPA PRECONTRACTUAL PARA EL CUMPLIMIENTO DE LAS METAS DEL PLAN DE DESARROLLO DE LA SECRETARÍA DE INFRAESTRUCTURA.	$ 5.000.000,00	20/11/2024	22/11/2024	21/12/2024
2024	2000	CONTRATACIÓN DIRECTA	LIQUIDADO	SECRETARIA DE INFRAESTRUCTURA	JONATHAN	CRUZ DIAZ	PRESTAR SERVICIOS PROFESIONALES COMO ABOGADO PARA DESARROLLAR ACTIVIDADES JURÍDICAS RELACIONADAS CON LOS TEMAS DE CONTRATACIÓN PÚBLICA EN TODAS SUS ETAPAS EN LA SECRETARÍA DE INFRAESTRUCTURA DEL MUNICIPIO DE BUCARAMANGA.	$ 5.000.000,00	20/11/2024	22/11/2024	21/12/2024
2024	2000	CONTRATACIÓN DIRECTA	LIQUIDADO	SECRETARIA DE INFRAESTRUCTURA	JONATHAN	CRUZ DIAZ	PRESTAR SERVICIOS PROFESIONALES COMO ABOGADO PARA DESARROLLAR ACTIVIDADES JURÍDICAS RELACIONADAS CON LOS TEMAS DE CONTRATACIÓN PÚBLICA EN TODAS SUS ETAPAS EN LA SECRETARÍA DE INFRAESTRUCTURA DEL MUNICIPIO DE BUCARAMANGA.	$ 833.333,33	16/12/2024	22/12/2024	26/12/2024

Año	Número Contrato	Modalidad	Estado Contrato	Oficina Ordenadora	Nombre Contratista	Apellidos Contratista	Objeto Contrato	Valor Inicial Contrato	Fecha Contrato	Fecha Inicio Contrato	Fecha Terminación Contrato
2024	2001	CONTRATACIÓN DIRECTA	LIQUIDADO	SECRETARIA DE INFRAESTRUCTURA	MARIA PATRICIA	MONSALVE MONSALVE	PRESTAR SERVICIOS DE APOYO A LA GESTIÓN PARA FORTALECER LOS PROCESOS ADMINISTRATIVOS, DOCUMENTAL Y DE GESTION DE LA SECRETARIA DE INFRAESTRUCTURA"	$ 666.666,67	16/12/2024	22/12/2024	26/12/2024
2024	2002	CONTRATACIÓN DIRECTA	LIQUIDADO	SECRETARIA DE INFRAESTRUCTURA	JERSON JAVIER	SERRANO ARANA	PRESTAR SERVICIOS PROFESIONALES COMO INGENIERO INDUSTRIAL PARA FORTALECER LOS PROCESOS DE CONTRATACIÓN PÚBLICA CON EL FIN DE CUMPLIR LAS METAS DE LA SECRETARÍA DE INFRAESTRUCTURA.	$ 5.000.000,00	20/11/2024	22/11/2024	21/12/2024
2024	2005	CONTRATACIÓN DIRECTA	LIQUIDADO	SECRETARIA DE INFRAESTRUCTURA	MONICA JOHANNA	IGLESIAS ACEVEDO	PRESTAR SERVICIOS PROFESIONALES COMO INGENIERO CIVIL PARA BRINDAR APOYO TECNICO EN EL SEGUIMIENTO DE LOS CONTRATOS DE OBRA E INTERVENTORIA PARA EL CUMPLIMIENTO DE LAS METAS DE LA SECRETARIA DE INFRAESTRUCTURA	$ 5.133.333,34	18/11/2024	23/11/2024	20/12/2024
2024	2007	CONTRATACIÓN DIRECTA	LIQUIDADO	SECRETARIA DE INFRAESTRUCTURA	DAYANA CRISTINA	ARENAS BAYONA	PRESTAR SERVICIOS PROFESIONALES COMO INGENIERO CIVIL PARA BRINDAR APOYO TECNICO EN EL SEGUIMIENTO DE LOS CONTRATOS DE OBRA E INTERVENTORIA PARA EL CUMPLIMIENTO DE LAS METAS DE LA SECRETARIA DE INFRAESTRUCTURA.	$ 533.333,33	17/12/2024	23/12/2024	26/12/2024
2024	2045	CONTRATACIÓN DIRECTA	LIQUIDADO	SECRETARIA DE INFRAESTRUCTURA	LILIANA	CARVAJAL SALAMANCA	PRESTAR SERVICIOS PROFESIONALES COMO INGENIERO CIVIL PARA FORTALECER LOS PROCESOS PRECONTRACTUALES, CONTRACTUALES Y POS CONTRACTUALES PARA EL CUMPLIMIENTO DE LAS METAS DE LA SECRETARÍA DE INFRAESTRUCTURA.	$ 800.000,00	17/12/2024	23/12/2024	26/12/2024
2024	2054	CONTRATACIÓN DIRECTA	LIQUIDADO	SECRETARIA DE INFRAESTRUCTURA	MABEL NAYIBE	RUEDA DELGADO	PRESTAR SERVICIOS DE APOYO A LA GESTIÓN PARA FORTALECER LOS PROCESOS DE INFRAESTRUCTURA PARA EL CUMPLIMIENTO DE LAS METAS DE LA SECRETARIA DE INFRAESTRUCTURA.	$ 506.666,67	16/12/2024	23/12/2024	26/12/2024
2024	2067	CONTRATACIÓN DIRECTA	LIQUIDADO	SECRETARIA DE INFRAESTRUCTURA	CARLOS ALIRIO	QUINTERO LESMES	PRESTAR SERVICIOS PROFESIONALES COMO ADMINISTRADOR DE EMPRESAS PARA FORTALECER LOS PROCESOS PARA EL CUMPLIMIENTO DE LAS METAS DE LA SECRETARÍA DE INFRAESTRUCTURA."	$ 4.050.000,00	21/11/2024	24/11/2024	20/12/2024
2024	2070	CONTRATACIÓN DIRECTA	LIQUIDADO	SECRETARIA DE INFRAESTRUCTURA	MAYERLY ALEJANDR	MEDINA CHARRY	PRESTAR SERVICIOS PROFESIONALES COMO TRABAJADORA SOCIAL PARA FORTALECER LOS PROCESOS Y PROYECTOS PARA EL CUMPLIMIENTO DE METAS DE LA SECRETARÍA DE INFRAESTRUCTURA.	$ 4.666.667,00	21/11/2024	23/11/2024	20/12/2024
2024	2071	CONTRATACIÓN DIRECTA	LIQUIDADO	SECRETARIA DE INFRAESTRUCTURA	OCTAVIO ANDRES	SANDOVAL GONZALEZ	PRESTAR SERVICIOS PROFESIONALES COMO INGENIERO CIVIL PARA FORTALECER LOS PROYECTOS DE DESARROLLO PARA EL CUMPLIMIENTO DE LAS METAS DE LA SECRETARÍA DE INFRAESTRUCTURA.	$ 4.666.666,67	21/11/2024	23/11/2024	20/12/2024
2024	2072	CONTRATACIÓN DIRECTA	LIQUIDADO	SECRETARIA DE INFRAESTRUCTURA	LEYNE FERNANDA	MARITNEZ JAIMES	PRESTAR SERVICIOS PROFESIONALES COMO ABOGADO PARA DESARROLLAR ACTIVIDADES JURÍDICAS RELACIONADAS CON LOS TEMAS DE CONTRATACIÓN PÚBLICA EN TODAS SUS ETAPAS EN LA SECRETARÍA DE INFRAESTRUCTURA DEL MUNICIPIO DE BUCARAMANGA.	$ 750.000,00	16/12/2024	23/12/2024	27/12/2024
2024	2072	CONTRATACIÓN DIRECTA	LIQUIDADO	SECRETARIA DE INFRAESTRUCTURA	LEYNE FERNANDA	MARITNEZ JAIMES	PRESTAR SERVICIOS PROFESIONALES COMO ABOGADO PARA DESARROLLAR ACTIVIDADES JURÍDICAS RELACIONADAS CON LOS TEMAS DE CONTRATACIÓN PÚBLICA EN TODAS SUS ETAPAS EN LA SECRETARÍA DE INFRAESTRUCTURA DEL MUNICIPIO DE BUCARAMANGA.	$ -	26/12/2024	28/12/2024	30/12/2024

Año	Número Contrato	Modalidad	Estado Contrato	Oficina Ordenadora	Nombre Contratista	Apellidos Contratista	Objeto Contrato	Valor Inicial Contrato	Fecha Contrato	Fecha Inicio Contrato	Fecha Terminación Contrato
2024	2095	CONTRATACIÓN DIRECTA	LIQUIDADO	SECRETARIA DE INFRAESTRUCTURA	CRISTIAN EDUARDO	REY PALACIOS	PRESTAR SERVICIOS PROFESIONALES COMO INGENIERO CIVIL PARA FORTALECER LOS PROYECTOS DE DESARROLLO PARA EL CUMPLIMIENTO DE LAS METAS DE LA SECRETARÍA DE INFRAESTRUCTURA.	$ 4.500.000,00	21/11/2024	24/11/2024	20/12/2024
2024	2096	CONTRATACIÓN DIRECTA	LIQUIDADO	SECRETARIA DE INFRAESTRUCTURA	JENNY PAOLA	RODRIGUEZ PEREZ	PRESTAR SERVICIOS PROFESIONALES COMO ADMINISTRADOR DE EMPRESAS PARA FORTALECER EL PROCESO MISIONAL EN EL CUMPLIMIENTO DE LAS METAS DE LA SECRETARÍA DE INFRAESTRUCTURA.	$ 500.000,00	16/12/2024	24/12/2024	26/12/2024
2024	2132	CONTRATACIÓN DIRECTA	LIQUIDADO	SECRETARIA DE INFRAESTRUCTURA	ERWING LEONARDO	ARIAS CANO	PRESTAR SERVICIOS PROFESIONALES COMO INGENIERO CIVIL PARA BRINDAR APOYO TECNICO EN EL SEGUIMIENTO DE LOS CONTRATOS DE OBRA E INTERVENTORIA PARA EL CUMPLIMIENTO DE LAS METAS DE LA SECRETARIA DE INFRAESTRUCTURA	$ 3.466.667,00	22/11/2024	25/11/2024	20/12/2024
2024	2134	CONTRATACIÓN DIRECTA	LIQUIDADO	SECRETARIA DE INFRAESTRUCTURA	INIRIDA MARCELA	GOMEZ ESPARZA	"PRESTAR SERVICIOS PROFESIONALES COMO INGENIERO CIVIL PARA FORTALECER LOS PROYECTOS DE DESARROLLO PARA EL CUMPLIMIENTO DE LAS METAS DE LA SECRETARÍA DE INFRAESTRUCTURA."	$ 4.333.333,33	22/11/2024	25/11/2024	20/12/2024
2024	2179	CONTRATACIÓN DIRECTA	LIQUIDADO	SECRETARIA DE INFRAESTRUCTURA	LUIS RAUL	CARRILLO RIVEROS	PRESTAR SERVICIOS PROFESIONALES COMO ARQUITECTO PARA FORTALECER LOS PROYECTOS DE DESARROLLO PARA EL CUMPLIMIENTO DE LAS METAS DE LA SECRETARÍA DE INFRAESTRUCTURA.	$ 5.000.000,00	25/11/2024	26/11/2024	20/12/2024
2024	2179	CONTRATACIÓN DIRECTA	LIQUIDADO	SECRETARIA DE INFRAESTRUCTURA	LUIS RAUL	CARRILLO RIVEROS	PRESTAR SERVICIOS PROFESIONALES COMO ARQUITECTO PARA FORTALECER LOS PROYECTOS DE DESARROLLO PARA EL CUMPLIMIENTO DE LAS METAS DE LA SECRETARÍA DE INFRAESTRUCTURA.	$ 1.200.000,00	16/12/2024	21/12/2024	26/12/2024
2024	2195	CONTRATACIÓN DIRECTA	LIQUIDADO	SECRETARIA DE INFRAESTRUCTURA	XIOMARA	DAZA SUAREZ	PRESTAR SERVICIOS PROFESIONALES COMO INGENIERO AMBIENTAL PARA BRINDAR APOYO TÉCNICO EN EL SEGUIMIENTO DE LOS CONTRATOS DE OBRA E INTERVENTORÍA PARA EL CUMPLIMIENTO DE LAS METAS DE LA SECRETARIA DE INFRAESTRUCTURA.	$ 3.166.667,00	22/11/2024	26/11/2024	20/12/2024
2024	2216	CONTRATACIÓN DIRECTA	LIQUIDADO	SECRETARIA DE INFRAESTRUCTURA	LEYDY ANDREA	MANTILLA CARDONA	PRESTAR SERVICIOS PROFESIONALES COMO ADMINISTRADOR DE EMPRESAS ESPECIALIZADO PARA EL AREA DE GESTION DE CALIDAD PARA EL CUMPLIMIENTO DE LAS METAS DE LA SECRETARÍA DE INFRAESTRUCTURA.	$ 4.166.667,00	22/11/2024	26/11/2024	20/12/2024
2024	2216	CONTRATACIÓN DIRECTA	LIQUIDADO	SECRETARIA DE INFRAESTRUCTURA	LEYDY ANDREA	MANTILLA CARDONA	PRESTAR SERVICIOS PROFESIONALES COMO ADMINISTRADOR DE EMPRESAS ESPECIALIZADO PARA EL AREA DE GESTION DE CALIDAD PARA EL CUMPLIMIENTO DE LAS METAS DE LA SECRETARÍA DE INFRAESTRUCTURA.	$ 1.000.000,00	17/12/2024	21/12/2024	26/12/2024
2024	2224	CONTRATACIÓN DIRECTA	LIQUIDADO	SECRETARIA DE INFRAESTRUCTURA	LIZETH ANDREA	RENGIFO CASTRO	PRESTAR SERVICIOS PROFESIONALES COMO INGENIERO CIVIL PARA BRINDAR APOYO TECNICO EN EL SEGUIMIENTO DE LOS CONTRATOS DE OBRA E INTERVENTORIA PARA EL CUMPLIMIENTO DE LAS METAS DE LA SECRETARIA DE INFRAESTRUCTURA.	$ 3.150.000,00	22/11/2024	29/11/2024	19/12/2024
2024	2340	CONTRATACIÓN DIRECTA	LIQUIDADO	SECRETARIA DE INFRAESTRUCTURA	MARIA PAULA	APARICIO GARZON	PRESTAR SERVICIOS PROFESIONALES COMO INGENIERO CIVIL PARA FORTALECER LOS PROYECTOS DE DESARROLLO PARA EL CUMPLIMIENTO DE LAS METAS DE LA SECRETARÍA DE INFRAESTRUCTURA.	$ 4.000.000,00	28/11/2024	1/12/2024	20/12/2024
2024	2411	CONTRATACIÓN DIRECTA	LIQUIDADO	SECRETARIA DE INFRAESTRUCTURA	MARIA FERNANDA	SANDOVAL LOPEZ	PRESTAR SERVICIOS PROFESIONALES COMO ABOGADO ESPECIALIZADO PARA DESARROLLAR ACTIVIDADES JURÍDICAS RELACIONADAS CON LOS TEMAS DE CONTRATACIÓN PÚBLICA EN LA SECRETARÍA DE INFRAESTRUCTURA DEL MUNICIPIO DE BUCARAMANGA.	$ 2.200.000,00	13/12/2024	16/12/2024	26/12/2024

Año	Número Contrato	Modalidad	Estado Contrato	Oficina Ordenadora	Nombre Contratista	Apellidos Contratista	Objeto Contrato	Valor Inicial Contrato	Fecha Contrato	Fecha Inicio Contrato	Fecha Terminación Contrato
2024	2446	CONTRATACIÓN DIRECTA	LIQUIDADO	SECRETARIA DE INFRAESTRUCTURA	ANGELICA ANDREA	CACUA BRICEÑO	PRESTAR SERVICIOS PROFESIONALES COMO ABOGADO PARA APOYAR LA COORDINACION EN EL FORTALECIMIENTO DE LOS PROCESOS PRECONTRACTUALES, CONTRACTUALES Y POS CONTRACTUALES PARA EL CUMPLIMIENTO DE LAS METAS DE LA SECRETARÍA DE INFRAESTRUCTURA.	$ 933.333,34	12/12/2024	23/12/2024	26/12/2024
2024	2529	CONTRATACIÓN DIRECTA	LIQUIDADO	SECRETARIA DE INFRAESTRUCTURA	ANDRES FELIPE	DUEÑAS SANCHEZ	PRESTAR SERVICIOS PROFESIONALES COMO INGENIERO INDUSTRIAL PARA FORTALECER LOS PROCESOS PARA EL CUMPLIMIENTO DE LAS METAS DE LA SECRETARÍA DE INFRAESTRUCTURA.	$ 1.000.000,00	16/12/2024	21/12/2024	26/12/2024
2024	2530	CONTRATACIÓN DIRECTA	LIQUIDADO	SECRETARIA DE INFRAESTRUCTURA	CAMILO ANDRES	MANTILLA DUEÑEZ	PRESTAR SERVICIOS PROFESIONALES COMO INGENIERO CIVIL PARA BRINDAR APOYO TECNICO EN EL SEGUIMIENTO DE LOS CONTRATOS DE OBRA E INTERVENTORIA PARA EL CUMPLIMIENTO DE LAS METAS DE LA SECRETARIA DE INFRAESTRUCTURA	$ 2.166.666,67	5/12/2024	8/12/2024	20/12/2024
2024	2550	CONTRATACIÓN DIRECTA	LIQUIDADO	SECRETARIA DE INFRAESTRUCTURA	CRISTHIAN JAVIER	PARADA GARCIA	PRESTAR SERVICIOS PROFESIONALES COMO ARQUITECTO PARA FORTALECER LOS PROYECTOS DE DESARROLLO PARA EL CUMPLIMIENTO DE LAS METAS DE LA SECRETARÍA DE INFRAESTRUCTURA.	$ 2.250.000,00	4/12/2024	6/12/2024	20/12/2024
2024	2581	CONTRATACIÓN DIRECTA	LIQUIDADO	SECRETARIA DE INFRAESTRUCTURA	JHOANNA ANDREA	GONZALEZ RODRIGUEZ	PRESTAR SERVICIOS PROFESIONALES COMO ABOGADO ESPECIALIZADO PARA DESARROLLAR ACTIVIDADES JURÍDICAS RELACIONADAS CON LOS TEMAS DE CONTRATACIÓN PÚBLICA EN TODAS SUS ETAPAS EN LA SECRETARÍA DE INFRAESTRUCTURA DEL MUNICIPIO DE BUCARAMANGA.	$ 666.666,67	16/12/2024	23/12/2024	26/12/2024
2024	2674	CONTRATACIÓN DIRECTA	LIQUIDADO	SECRETARIA DE INFRAESTRUCTURA	JHON FREDDY	RAMIREZ JAIMES	PRESTAR SERVICIOS PROFESIONALES COMO INGENIERO CIVIL PARA BRINDAR APOYO TECNICO EN EL SEGUIMIENTO DE LOS CONTRATOS DE OBRA E INTERVENTORIA PARA EL CUMPLIMIENTO DE LAS METAS DE LA SECRETARIA DE INFRAESTRUCTURA.	$ 1.350.000,00	9/12/2024	12/12/2024	20/12/2024
2024	2704	CONTRATACIÓN DIRECTA	LIQUIDADO	SECRETARIA DE INFRAESTRUCTURA	CAROL ESTHER	BOTELLO DURAN	PRESTAR SERVICIOS PROFESIONALES COMO INGENIERO CIVIL PARA FORTALECER LOS PROYECTOS ESTRATEGICOS PARA EL CUMPLIMIENTO DE LAS METAS DE LA SECRETARÍA DE INFRAESTRUCTURA.	$ 700.000,00	9/12/2024	13/12/2024	19/12/2024
2024	2755	CONTRATACIÓN DIRECTA	LIQUIDADO	SECRETARIA DE INFRAESTRUCTURA	LADYS CONSUELO	TORRES TORRES	PRESTAR SERVICIOS PROFESIONALES COMO INGENIERO PARA FORTALECER LOS PROCESOS DE CONTRATACIÓN DE LAS OBRAS DE INFRAESTRUCTURA E INTERVENTORÍAS EN LA ETAPA PRECONTRACTUAL PARA EL CUMPLIMIENTO DE LAS METAS DEL PLAN DE DESARROLLO DE LA SECRETARÍA DE INFRAESTRUCTURA.	$ -	26/12/2024	29/12/2024	30/12/2024
2024	3189	CONTRATACIÓN DIRECTA	LIQUIDADO	SECRETARIA DE INFRAESTRUCTURA	JOSE ALBERTO	ARIAS ARIAS	PRESTAR SERVICIOS PROFESIONALES COMO INGENIERO CIVIL PARA BRINDAR APOYO TECNICO PARA LA LIQUIDACIÓN DE LOS CONTRATOS DE OBRA, INTERVENTORIA Y CONVENIOS PARA EL CUMPLIMIENTO DE LAS METAS DE LA SECRETARIA DE INFRAESTRUCTURA.	$ 1.000.000,00	17/12/2024	22/12/2024	26/12/2024
2024	3217	CONTRATACIÓN DIRECTA	LIQUIDADO	SECRETARIA DE INFRAESTRUCTURA	MARIA ELENA	GUTIERREZ DUARTE	PRESTAR SERVICIOS PROFESIONALES COMO ABOGADO PARA FORTALECER LOS PROCESOS DE DEFENSA PARA EL CUMPLIMIENTO Y DESEMPEÑO TRANSPARENTE DE LA SECRETARÍA DE INFRAESTRUCTURA.	$ 1.666.666,67	13/12/2024	17/12/2024	26/12/2024
2024	3223	CONTRATACIÓN DIRECTA	LIQUIDADO	SECRETARIA DE INFRAESTRUCTURA	VICTOR ELIAS	MENESES AGRESOTH	PRESTAR SERVICIOS PROFESIONALES COMO INGENIERO ELECTRICISTA PARA FORTALECER LOS PROYECTOS DE DESARROLLO PARA EL CUMPLIMIENTO DE LAS METAS DE LA SECRETARÍA DE INFRAESTRUCTURA.	$ 666.666,67	16/12/2024	23/12/2024	26/12/2024

Año	Número Contrato	Modalidad	Estado Contrato	Oficina Ordenadora	Nombre Contratista	Apellidos Contratista	Objeto Contrato	Valor Inicial Contrato	Fecha Contrato	Fecha Inicio Contrato	Fecha Terminación Contrato
2024	3231	CONTRATACIÓN DIRECTA	LIQUIDADO	SECRETARIA DE INFRAESTRUCTURA	MANUEL SAUL	JAIMES BARRERA	PRESTAR SERVICIOS DE APOYO A LA GESTIÓN COMO CONDUCTOR DE LA SECRETARÍA DE INFRAESTRUCTURA DEL MUNICIPIO DE BUCARAMANGA.	$ 1.066.666,67	13/12/2024	17/12/2024	26/12/2024
2024	3278	CONTRATACIÓN DIRECTA	LIQUIDADO	SECRETARIA DE INFRAESTRUCTURA	DIEGO RAUL	VILLAVECES SUAREZ	PRESTAR SERVICIOS PROFESIONALES COMO INGENIERO DE PETROLEOS PARA BRINDAR APOYO TECNICO EN EL SEGUIMIENTO DE LOS CONTRATOS DE OBRA E INTERVENTORIA PARA EL CUMPLIMIENTO DE LAS METAS DE LA SECRETARIA DE INFRAESTRUCTURA.	$ 1.600.000,00	16/12/2024	19/12/2024	26/12/2024
2024	3341	CONTRATACIÓN DIRECTA	LIQUIDADO	SECRETARIA DE INFRAESTRUCTURA	LAURA PAOLA	AMOROCHO MONTAGUT	PRESTAR SERVICIOS PROFESIONALES COMO INGENIERO FINANCIERO PARA BRINDAR APOYO TECNICO PARA LA LIQUIDACIÓN DE LOS CONTRATOS DE OBRA, INTERVENTORIA Y CONVENIOS PARA EL CUMPLIMIENTO DE LAS METAS DE LA SECRETARIA DE INFRAESTRUCTURA.	$ 800.000,00	17/12/2024	21/12/2024	26/12/2024
2024	3352	CONTRATACIÓN DIRECTA	LIQUIDADO	SECRETARIA DE INFRAESTRUCTURA	DARIO JOSE	URIBE RIOS	PRESTAR SERVICIOS PROFESIONALES COMO INGENIERO CIVIL PARA BRINDAR APOYO TECNICO EN EL SEGUIMIENTO DE LOS CONTRATOS DE OBRA E INTERVENTORIA PARA EL CUMPLIMIENTO DE LAS METAS DE LA SECRETARIA DE INFRAESTRUCTURA.	$ 1.000.000,00	16/12/2024	21/12/2024	26/12/2024
2024	3713	CONTRATACIÓN DIRECTA	LIQUIDADO	SECRETARIA DE INFRAESTRUCTURA	LUZ DARY	VEGA RUEDA	PRESTAR SERVICIOS PROFESIONALES COMO INGENIERO INDUSTRIAL PARA BRINDAR APOYO TECNICO EN EL BANCO DE PROYECTOS PARA EL CUMPLIMIENTO DE METAS DE LA SECRETARÍA DE INFRAESTRUCTURA.	$ 1.600.000,00	16/12/2024	19/12/2024	26/12/2024
2024	3726	CONTRATACIÓN DIRECTA	LIQUIDADO	SECRETARIA DE INFRAESTRUCTURA	OMAR	BALLESTEROS BUENO	PRESTAR SERVICIOS DE APOYO A LA GESTIÓN COMO TECNOLOGO EN TOPOGRAFIA PARA FORTALECER LOS PROYECTOS Y PROCESOS PARA EL CUMPLIMIENTO DE LAS METAS DE LA SECRETARÍA DE INFRAESTRUCTURA.	$ 11.700.000,00	1/10/2024	2/10/2024	19/12/2024
2024	3759	CONTRATACIÓN DIRECTA	LIQUIDADO	SECRETARIA DE INFRAESTRUCTURA	GABRIEL ALFREDO	VELANDIA SUAREZ	PRESTAR SERVICIOS DE APOYO A LA GESTIÓN COMO CONDUCTOR DE LA CUADRILLA DE MANTENIMIENTO DE ALUMBRADO PÚBLICO ADSCRITO A LA SECRETARÍA DE INFRAESTRUCTURA	$ 3.200.000,00	3/10/2024	8/10/2024	7/11/2024
2024	3760	CONTRATACIÓN DIRECTA	LIQUIDADO	SECRETARIA DE INFRAESTRUCTURA	MARLON RODOLFO	MUÑOZ RAMIREZ	PRESTAR SERVICIOS DE APOYO A LA GESTIÓN COMO TÉCNICO ELECTRICISTA DE LA CUADRILLA DE MANTENIMIENTO DE ALUMBRADO PÚBLICO ADSCRITO A LA SECRETARÍA DE INFRAESTRUCTURA	$ 3.400.000,00	3/10/2024	8/10/2024	7/11/2024
2024	3764	CONTRATACIÓN DIRECTA	LIQUIDADO	SECRETARIA DE INFRAESTRUCTURA	DANIEL ALEXANDER	LOPEZ MALDONADO	PRESTAR SERVICIOS DE APOYO A LA GESTIÓN COMO TÉCNICO ELECTRICISTA DE LA CUADRILLA DE MANTENIMIENTO DE ALUMBRADO PÚBLICO ADSCRITO A LA SECRETARÍA DE INFRAESTRUCTURA	$ 3.400.000,00	3/10/2024	8/10/2024	7/11/2024
2024	3765	CONTRATACIÓN DIRECTA	LIQUIDADO	SECRETARIA DE INFRAESTRUCTURA	EVENCIO	TORREZ GARNICA	PRESTAR SERVICIOS DE APOYO A LA GESTIÓN COMO TÉCNICO ELECTRICISTA DE LA CUADRILLA DE MANTENIMIENTO DE ALUMBRADO PÚBLICO ADSCRITO A LA SECRETARÍA DE INFRAESTRUCTURA	$ 3.400.000,00	3/10/2024	8/10/2024	7/11/2024
2024	3770	CONTRATACIÓN DIRECTA	LIQUIDADO	SECRETARIA DE INFRAESTRUCTURA	IVAN ENRIQUE	CASTELLANOS JAIMES	PRESTAR SERVICIOS DE APOYO PARA FORTALECER LOS PROCESOS ADMINISTRATIVOS, DOCUMENTAL Y DE GESTIÓN DE LA SECRETARIA DE INFRAESTRUCTURA.	$ 6.250.000,00	4/10/2024	7/10/2024	21/12/2024
2024	3771	CONTRATACIÓN DIRECTA	LIQUIDADO	SECRETARIA DE INFRAESTRUCTURA	JAVIER	ROJAS TAVERA	PRESTAR SERVICIOS PROFESIONALES COMO INGENIERO METALURGICO PARA BRINDAR APOYO TECNICO EN EL SEGUIMIENTO DE LOS CONTRATOS DE OBRA E INTERVENTORIA PARA EL CUMPLIMIENTO DE LAS METAS DE LA SECRETARIA DE INFRAESTRUCTURA.	$ 11.250.000,00	4/10/2024	7/10/2024	21/12/2024

Año	Número Contrato	Modalidad	Estado Contrato	Oficina Ordenadora	Nombre Contratista	Apellidos Contratista	Objeto Contrato	Valor Inicial Contrato	Fecha Contrato	Fecha Inicio Contrato	Fecha Terminación Contrato
2024	3783	CONTRATACIÓN DIRECTA	LIQUIDADO	SECRETARIA DE INFRAESTRUCTURA	FEDERICO	ARIAS GARCIA	PRESTAR SERVICIOS PROFESIONALES COMO INGENIERO CIVIL PARA FORTALECER LOS PROYECTOS DE DESARROLLO PARA EL CUMPLIMIENTO DE LAS METAS DE LA SECRETARÍA DE INFRAESTRUCTURA.	$ 13.750.000,00	7/10/2024	8/10/2024	22/12/2024
2024	3790	CONTRATACIÓN DIRECTA	LIQUIDADO	SECRETARIA DE INFRAESTRUCTURA	OSCAR ANDRES	MUÑOZ GARAVITO	PRESTAR SERVICIOS DE APOYO A LA GESTION EN LA SECRETARIA DE INFRAESTRUCTURA PARA REALIZAR ACTIVIDADES DE MANTENIMIENTO DE LA RED ELECTRICA EN PARQUES, ESCENARIOS DEPORTIVOS Y ESPACIO PUBLICO DEL MUNICIPIO DE BUCARAMANGA.	$ 6.250.000,00	8/10/2024	9/10/2024	23/12/2024
2024	3791	CONTRATACIÓN DIRECTA	LIQUIDADO	SECRETARIA DE INFRAESTRUCTURA	DUVAN JESUS	CAMARGO FLOREZ	PRESTAR SERVICIOS DE APOYO A LA GESTIÓN EN LA OPERACIÓN DEL CAMIÓN CANASTA GRÚA DE ALUMBRADO PÚBLICO ADSCRITO A LA SECRETARÍA DE INFRAESTRUCTURA	$ 3.600.000,00	8/10/2024	9/10/2024	8/11/2024
2024	3809	CONTRATACIÓN DIRECTA	LIQUIDADO	SECRETARIA DE INFRAESTRUCTURA	RUBEN DARIO	RUEDA ROJAS	PRESTAR SERVICIOS DE APOYO A LA GESTIÓN COMO TÉCNICO ELECTRICISTA DE LA CUADRILLA DE MANTENIMIENTO DE ALUMBRADO PÚBLICO ADSCRITO A LA SECRETARÍA DE INFRAESTRUCTURA	$ 3.400.000,00	9/10/2024	10/10/2024	9/11/2024
2024	3820	CONTRATACIÓN DIRECTA	LIQUIDADO	SECRETARIA DE INFRAESTRUCTURA	FABIAN RICARDO	PRADA VELEZ	PRESTAR SERVICIOS DE APOYO A LA GESTIÓN COMO TÉCNICO ELECTRICISTA DE LA CUADRILLA DE MANTENIMIENTO DE ALUMBRADO PÚBLICO ADSCRITO A LA SECRETARÍA DE INFRAESTRUCTURA	$ 3.400.000,00	10/10/2024	11/10/2024	10/11/2024
2024	3832	CONTRATACIÓN DIRECTA	LIQUIDADO	SECRETARIA DE INFRAESTRUCTURA	JAIRO ALEXANDER	LUNA PINTO	PRESTAR SERVICIOS DE APOYO PARA FORTALECER LOS PROCESOS ADMINISTRATIVOS, DOCUMENTAL Y DE GESTIÓN DE LA SECRETARIA DE INFRAESTRUCTURA.	$ 5.750.000,00	11/10/2024	15/10/2024	23/12/2024
2024	3843	CONTRATACIÓN DIRECTA	LIQUIDADO	SECRETARIA DE INFRAESTRUCTURA	WILLIAM FERNANDO	FRANCO GUZMAN	PRESTAR SERVICIOS DE APOYO A LA GESTIÓN COMO TÉCNICO ELECTRICISTA DE LA CUADRILLA DE MANTENIMIENTO DE ALUMBRADO PÚBLICO ADSCRITO A LA SECRETARÍA DE INFRAESTRUCTURA	$ 3.400.000,00	15/10/2024	16/10/2024	15/11/2024
2024	3864	CONTRATACIÓN DIRECTA	LIQUIDADO	SECRETARIA DE INFRAESTRUCTURA	CARLOS AUGUSTO	PIESCHACON VARGAS	PRESTAR SERVICIOS PROFESIONALES COMO INGENIERO CIVIL PARA ADELANTAR ACTIVIDADES ENCAMINADAS AL FORTALECIMIENTO DEL PROCESO MISIONAL GESTIÓN Y DESARROLLO DE LA OFICINA DE ALUMBRADO PÚBLICO DE LA SECRETARÍA DE INFRAESTRUCTURA	$ 12.100.000,00	18/10/2024	21/10/2024	26/12/2024
2024	3915	CONTRATACIÓN DIRECTA	EN EJECUCIO	SECRETARIA DE INFRAESTRUCTURA	NAHIR	PABON CASTRO	PRESTAR SERVICIOS PROFESIONALES COMO ARQUITECTO PARA FORTALECER LOS PROYECTOS DE DESARROLLO PARA EL CUMPLIMIENTO DE LAS METAS DE LA SECRETARÍA DE INFRAESTRUCTURA.	$ 5.950.000,00	25/10/2024	28/10/2024	18/12/2024
2024	3919	CONTRATACIÓN DIRECTA	LIQUIDADO	SECRETARIA DE INFRAESTRUCTURA	DANIEL FERNANDO	BRIJALDO MICHAELS	PRESTAR SERVICIOS PROFESIONALES COMO HISTORIADOR MAGISTER PARA APOYAR LA ESTRUCTURACIÓN Y FORMULACIÓN DE PROYECTOS ESTRATÉGICOS EN EL COMPONENTE DE HISTORIA Y PATRIMONIO PARA EL CUMPLIMIENTO DE LAS METAS DE LA SECRETARIA DE INFRAESTRUCTURA.	$ 10.200.000,00	25/10/2024	28/10/2024	18/12/2024
2024	3964	CONTRATACIÓN DIRECTA	LIQUIDADO	SECRETARIA DE INFRAESTRUCTURA	JOHN JEFFERSON	MORENO RODRIGUEZ	PRESTAR SERVICIOS DE APOYO A LA GESTIÓN PARA FORTALECER LOS PROCESOS ADMINISTRATIVOS, DOCUMENTAL Y DE GESTION QUE SE EJECUTAN EN LA SECRETARÍA DE INFRAESTRUCTURA DE BUCARAMANGA.	$ 3.750.000,00	1/11/2024	5/11/2024	19/12/2024

Año	Número Contrato	Modalidad	Estado Contrato	Oficina Ordenadora	Nombre Contratista	Apellidos Contratista	Objeto Contrato	Valor Inicial Contrato	Fecha Contrato	Fecha Inicio Contrato	Fecha Terminación Contrato
2024	3965	CONTRATACIÓN DIRECTA	LIQUIDADO	SECRETARIA DE INFRAESTRUCTURA	EDWARD FABIAN	ROA PINEDA	PRESTAR SERVICIOS PROFESIONALES COMO ABOGADO PARA FORTALECER LOS PROCESOS DE DEFENSA PARA EL CUMPLIMIENTO Y DESEMPEÑO TRANSPARENTE DE LA SECRETARÍA DE INFRAESTRUCTURA.	$ 7.500.000,00	1/11/2024	5/11/2024	19/12/2024
2024	3969	CONTRATACIÓN DIRECTA	LIQUIDADO	SECRETARIA DE INFRAESTRUCTURA	HENRY ALEXANDER	DUARTE ANGARITA	PRESTAR SERVICIOS PROFESIONALES COMO ABOGADO PARA FORTALECER LOS PROCESOS DE DEFENSA PARA EL CUMPLIMIENTO Y DESEMPEÑO TRANSPARENTE DE LA SECRETARÍA DE INFRAESTRUCTURA	$ 7.500.000,00	1/11/2024	5/11/2024	26/12/2024
2024	3969	CONTRATACIÓN DIRECTA	LIQUIDADO	SECRETARIA DE INFRAESTRUCTURA	HENRY ALEXANDER	DUARTE ANGARITA	PRESTAR SERVICIOS PROFESIONALES COMO ABOGADO PARA FORTALECER LOS PROCESOS DE DEFENSA PARA EL CUMPLIMIENTO Y DESEMPEÑO TRANSPARENTE DE LA SECRETARÍA DE INFRAESTRUCTURA	$ 1.166.666,67	16/12/2024	20/12/2024	26/12/2024
2024	3971	CONTRATACIÓN DIRECTA	LIQUIDADO	SECRETARIA DE INFRAESTRUCTURA	ANDERSON EMIRO	CONTRERAS BARCENAS	PRESTAR SERVICIOS PROFESIONALES COMO ARQUITECTO PARA FORTALECER LOS PROYECTOS DE DESARROLLO PARA EL CUMPLIMIENTO DE LAS METAS DE LA SECRETARÍA DE INFRAESTRUCTURA.	$ 7.500.000,00	5/11/2024	6/11/2024	20/12/2024
2024	3972	CONTRATACIÓN DIRECTA	LIQUIDADO	SECRETARIA DE INFRAESTRUCTURA	SERGIO RAUL	NEIRA DIAZ	PRESTAR SERVICIOS PROFESIONALES COMO INGENIERO CIVIL PARA FORTALECER LOS PROYECTOS DE DESARROLLO PARA EL CUMPLIMIENTO DE LAS METAS DE LA SECRETARÍA DE INFRAESTRUCTURA	$ 7.500.000,00	5/11/2024	6/11/2024	20/12/2024
2024	3973	CONTRATACIÓN DIRECTA	LIQUIDADO	SECRETARIA DE INFRAESTRUCTURA	ARLEY FABIAN	JURADO SOLANO	PRESTAR SERVICIOS DE APOYO A LA GESTIÓN COMO TECNOLOGO EN TOPOGRAFIA PARA FORTALECER LOS PROYECTOS Y PROCESOS PARA EL CUMPLIMIENTO DE LAS METAS DE LA SECRETARÍA DE INFRAESTRUCTURA.	$ 6.000.000,00	5/11/2024	6/11/2024	20/12/2024
2024	3974	CONTRATACIÓN DIRECTA	LIQUIDADO	SECRETARIA DE INFRAESTRUCTURA	DARIO	GUERRERO MANTILLA	PRESTAR SERVICIOS PROFESIONALES COMO INGENIERO CIVIL PARA FORTALECER LOS PROYECTOS DE DESARROLLO PARA EL CUMPLIMIENTO DE LAS METAS DE LA SECRETARÍA DE INFRAESTRUCTURA.	$ 7.500.000,00	5/11/2024	6/11/2024	20/12/2024
2024	3975	CONTRATACIÓN DIRECTA	LIQUIDADO	SECRETARIA DE INFRAESTRUCTURA	ISMAEL ENRIQUE	LOPEZ LIZARAZO	PRESTAR SERVICIOS PROFESIONALES COMO ABOGADO EN LA SECRETARÍA DE INFRAESTRUCTURA DE LA CIUDAD DE BUCARAMANGA PARA DESARROLLAR ACTIVIDADES JURÍDICAS RELACIONADAS CON LOS TEMAS DE CONTRATACIÓN PÚBLICA EN TODAS SUS ETAPAS ASI COMO DEFENSA JUDICIAL.	$ 7.500.000,00	5/11/2024	6/11/2024	20/12/2024
2024	3980	CONTRATACIÓN DIRECTA	LIQUIDADO	SECRETARIA DE INFRAESTRUCTURA	LILIANA	VALBUENA RINCON	PRESTAR SERVICIOS DE APOYO A LA GESTIÓN PARA FORTALECER LOS PROCESOS ADMINISTRATIVOS, DOCUMENTAL Y DE GESTION QUE SE EJECUTAN EN LA SECRETARÍA DE INFRAESTRUCTURA DE BUCARAMANGA.	$ 3.750.000,00	5/11/2024	6/11/2024	20/12/2024
2024	3981	CONTRATACIÓN DIRECTA	LIQUIDADO	SECRETARIA DE INFRAESTRUCTURA	RICHARD SANTIAGO	HERNANDEZ TORRES	PRESTAR SERVICIOS PROFESIONALES COMO INGENIERO CIVIL PARA FORTALECER LOS PROYECTOS DE DESARROLLO PARA EL CUMPLIMIENTO DE LAS METAS DE LA SECRETARÍA DE INFRAESTRUCTURA.	$ 6.750.000,00	5/11/2024	6/11/2024	20/12/2024
2024	3982	CONTRATACIÓN DIRECTA	LIQUIDADO	SECRETARIA DE INFRAESTRUCTURA	MIGUEL ANGEL	GAMARRA ARIAS	PRESTAR SERVICIOS DE APOYO A LA GESTIÓN COMO TECNOLOGO EN TOPOGRAFIA PARA FORTALECER LOS PROYECTOS Y PROCESOS PARA EL CUMPLIMIENTO DE LAS METAS DE LA SECRETARÍA DE INFRAESTRUCTURA.	$ 6.000.000,00	5/11/2024	6/11/2024	20/12/2024
2024	3983	CONTRATACIÓN DIRECTA	LIQUIDADO	SECRETARIA DE INFRAESTRUCTURA	JOSE ALEJANDRO	SANDOVAL MEDINA	PRESTAR SERVICIOS PROFESIONALES COMO INGENIERO CIVIL PARA BRINDAR APOYO TECNICO EN EL SEGUIMIENTO DE LOS CONTRATOS DE OBRA E INTERVENTORIA PARA EL CUMPLIMIENTO DE LAS METAS DE LA SECRETARIA DE INFRAESTRUCTURA.	$ 7.500.000,00	5/11/2024	6/11/2024	20/12/2024

Año	Número Contrato	Modalidad	Estado Contrato	Oficina Ordenadora	Nombre Contratista	Apellidos Contratista	Objeto Contrato	Valor Inicial Contrato	Fecha Contrato	Fecha Inicio Contrato	Fecha Terminación Contrato
2024	3985	CONTRATACIÓN DIRECTA	LIQUIDADO	SECRETARIA DE INFRAESTRUCTURA	INGRID NATALIA	MONSALVE ROSALES	PRESTAR SERVICIOS PROFESIONALES COMO ABOGADO EN LA SECRETARÍA DE INFRAESTRUCTURA DE LA CIUDAD DE BUCARAMANGA PARA DESARROLLAR ACTIVIDADES JURÍDICAS RELACIONADAS CON LOS TEMAS DE CONTRATACIÓN PÚBLICA EN TODAS SUS ETAPAS ASI COMO DEFENSA JUDICIAL.	$ 7.500.000,00	5/11/2024	7/11/2024	21/12/2024
2024	3987	CONTRATACIÓN DIRECTA	LIQUIDADO	SECRETARIA DE INFRAESTRUCTURA	MARIA FERNANDA	CUERO MASIAS	PRESTAR SERVICIOS DE APOYO A LA GESTIÓN PARA FORTALECER LOS PROCESOS ADMINISTRATIVOS, DOCUMENTAL Y DE GESTION QUE SE EJECUTAN EN LA SECRETARÍA DE INFRAESTRUCTURA DE BUCARAMANGA.	$ 3.750.000,00	5/11/2024	6/11/2024	20/12/2024
2024	3988	CONTRATACIÓN DIRECTA	LIQUIDADO	SECRETARIA DE INFRAESTRUCTURA	SONIA	RODRIGUEZ PEDROZA	PRESTAR SERVICIOS DE APOYO A LA GESTIÓN PARA FORTALECER LOS PROCESOS ADMINISTRATIVOS, DOCUMENTAL Y DE GESTION QUE SE EJECUTAN EN LA SECRETARÍA DE INFRAESTRUCTURA DE BUCARAMANGA.	$ 3.750.000,00	5/11/2024	6/11/2024	20/12/2024
2024	3989	CONTRATACIÓN DIRECTA	LIQUIDADO	SECRETARIA DE INFRAESTRUCTURA	JAVIER HERNANDO	MARTINEZ AYALA	PRESTAR SERVICIOS PROFESIONALES COMO INGENIERO CIVIL PARA FORTALECER LOS PROYECTOS DE DESARROLLO PARA EL CUMPLIMIENTO DE LAS METAS DE LA SECRETARÍA DE INFRAESTRUCTURA.	$ 7.500.000,00	5/11/2024	6/11/2024	20/12/2024
2024	3991	CONTRATACIÓN DIRECTA	LIQUIDADO	SECRETARIA DE INFRAESTRUCTURA	CATHERIN ROCIO	DE ALBA MENDEZ	PRESTAR SERVICIOS PROFESIONALES COMO INGENIERA INDUSTRIAL PARA EL CUMPLIMIENTO DE LAS METAS DE LA SECRETARÍA DE INFRAESTRUCTURA.	$ 7.500.000,00	5/11/2024	6/11/2024	20/12/2024
2024	3994	CONTRATACIÓN DIRECTA	LIQUIDADO	SECRETARIA DE INFRAESTRUCTURA	MARTHA VICTORIA	TORRES CAMARGO	PRESTAR SERVICIOS PROFESIONALES COMO PROFESIONAL EN GESTION EMPRESARIAL PARA EL CUMPLIMIENTO DE LAS METAS DE LA SECRETARIA DE INFRAESTRUCTURA .	$ 6.000.000,00	6/11/2024	7/11/2024	21/12/2024
2024	3995	CONTRATACIÓN DIRECTA	LIQUIDADO	SECRETARIA DE INFRAESTRUCTURA	CAMILO ANDRES	MERCHAN SANCHEZ	PRESTAR SERVICIOS PROFESIONALES COMO ABOGADO PARA FORTALECER LOS PROCESOS DE DEFENSA PARA EL CUMPLIMIENTO Y DESEMPEÑO TRANSPARENTE DE LA SECRETARÍA DE INFRAESTRUCTURA.	$ 7.500.000,00	6/11/2024	7/11/2024	21/12/2024
2024	4001	CONTRATACIÓN DIRECTA	LIQUIDADO	SECRETARIA DE INFRAESTRUCTURA	CARLOS FRANCISCO	MORENO DORADO	PRESTAR SERVICIOS PROFESIONALES COMO INGENIERO MECANICO PARA BRINDAR APOYO TECNICO EN EL SEGUIMIENTO DE LOS CONTRATOS DE OBRA E INTERVENTORIA PARA EL CUMPLIMIENTO DE LAS METAS DE LA SECRETARIA DE INFRAESTRUCTURA.	$ 7.000.000,00	7/11/2024	13/11/2024	24/12/2024
2024	4002	CONTRATACIÓN DIRECTA	LIQUIDADO	SECRETARIA DE INFRAESTRUCTURA	PAOLA ALEJANDRA	GARCIA GALAN	PRESTAR SERVICIOS PROFESIONALES COMO INGENIERO CIVIL PARA FORTALECER LOS PROYECTOS DE GESTION DEL RIESGO PARA EL CUMPLIMIENTO DE LAS METAS DE LA SECRETARÍA DE INFRAESTRUCTURA.	$ 7.000.000,00	7/11/2024	8/11/2024	24/12/2024
2024	4002	CONTRATACIÓN DIRECTA	LIQUIDADO	SECRETARIA DE INFRAESTRUCTURA	PAOLA ALEJANDRA	GARCIA GALAN	PRESTAR SERVICIOS PROFESIONALES COMO INGENIERO CIVIL PARA FORTALECER LOS PROYECTOS DE GESTION DEL RIESGO PARA EL CUMPLIMIENTO DE LAS METAS DE LA SECRETARÍA DE INFRAESTRUCTURA.	$ 833.333,33	16/12/2024	20/12/2024	24/12/2024
2024	4003	CONTRATACIÓN DIRECTA	LIQUIDADO	SECRETARIA DE INFRAESTRUCTURA	JORGE EDUARDO	GELVEZ ACOSTA	PRESTAR SERVICIOS PROFESIONALES COMO INGENIERO CIVIL PARA BRINDAR APOYO TECNICO EN EL SEGUIMIENTO DE LOS CONTRATOS DE OBRA E INTERVENTORIA PARA EL CUMPLIMIENTO DE LAS METAS DE LA SECRETARIA DE INFRAESTRUCTURA	$ 7.000.000,00	7/11/2024	8/11/2024	19/12/2024
2024	4004	CONTRATACIÓN DIRECTA	LIQUIDADO	SECRETARIA DE INFRAESTRUCTURA	DIEGO ALEJANDRO	CARDOZO RUEDA	PRESTAR SERVICIOS PROFESIONALES COMO ADMINISTRADOR EN NEGOCIO INTERNACIONALES PARA EL CUMPLIMIENTO DE LAS METAS DE LA SECRETARÍA DE INFRAESTRUCTURA.	$ 5.600.000,00	7/11/2024	8/11/2024	19/12/2024

Año	Número Contrato	Modalidad	Estado Contrato	Oficina Ordenadora	Nombre Contratista	Apellidos Contratista	Objeto Contrato	Valor Inicial Contrato	Fecha Contrato	Fecha Inicio Contrato	Fecha Terminación Contrato
2024	4005	CONTRATACIÓN DIRECTA	LIQUIDADO	SECRETARIA DE INFRAESTRUCTURA	MARIA ALEJANDRA	CRUZ GONZALEZ	PRESTAR SERVICIOS PROFESIONALES COMO INGENIERO AMBIENTAL PARA BRINDAR APOYO TECNICO EN EL SEGUIMIENTO DE LOS CONTRATOS DE OBRA E INTERVENTORIA PARA EL CUMPLIMIENTO DE LAS METAS DE LA SECRETARIA DE INFRAESTRUCTURA.	$ 5.600.000,00	7/11/2024	8/11/2024	19/12/2024
2024	4010	CONTRATACIÓN DIRECTA	LIQUIDADO	SECRETARIA DE INFRAESTRUCTURA	CLAUDIA AZUCENA	RODRIGUEZ CAMACHO	PRESTAR SERVICIOS PROFESIONALES COMO ABOGADO PARA FORTALECER LOS PROCESOS PARA EL CUMPLIMIENTO DE LAS METAS DE LA SECRETARÍA DE INFRAESTRUCTURA.	$ 7.000.000,00	7/11/2024	8/11/2024	26/12/2024
2024	4010	CONTRATACIÓN DIRECTA	LIQUIDADO	SECRETARIA DE INFRAESTRUCTURA	CLAUDIA AZUCENA	RODRIGUEZ CAMACHO	PRESTAR SERVICIOS PROFESIONALES COMO ABOGADO PARA FORTALECER LOS PROCESOS PARA EL CUMPLIMIENTO DE LAS METAS DE LA SECRETARÍA DE INFRAESTRUCTURA.	$ 1.166.666,67	16/12/2024	20/12/2024	26/12/2024
2024	4014	CONTRATACIÓN DIRECTA	LIQUIDADO	SECRETARIA DE INFRAESTRUCTURA	VALENTINA	URIBE PAEZ	PRESTAR SERVICIOS PROFESIONALES COMO INGENIERO AMBIENTAL Y SANITARIA PARA BRINDAR APOYO TECNICO EN EL SEGUIMIENTO DE LOS CONTRATOS DE OBRA E INTERVENTORIA PARA EL CUMPLIMIENTO DE LAS METAS DE LA SECRETARIA DE INFRAESTRUCTURA	$ 7.500.000,00	7/11/2024	8/11/2024	22/12/2024
2024	4016	CONTRATACIÓN DIRECTA	LIQUIDADO	SECRETARIA DE INFRAESTRUCTURA	JUAN SEBASTIAN	ARIAS CANO	PRESTAR SERVICIOS PROFESIONALES COMO INGENIERO CIVIL PARA FORTALECER LOS PROYECTOS DE DESARROLLO PARA EL CUMPLIMIENTO DE LAS METAS DE LA SECRETARIA DE INFRAESTRUCTURA	$ 7.000.000,00	7/11/2024	8/11/2024	19/12/2024
2024	4017	CONTRATACIÓN DIRECTA	LIQUIDADO	SECRETARIA DE INFRAESTRUCTURA	CRISTIAN DANIEL	GUTIERREZ SANABRIA	PRESTAR SERVICIOS PROFESIONALES COMO INGENIERO CIVIL PARA FORTALECER LOS PROYECTOS DE DESARROLLO PARA EL CUMPLIMIENTO DE LAS METAS DE LA SECRETARÍA DE INFRAESTRUCTURA.	$ 7.000.000,00	7/11/2024	8/11/2024	19/12/2024
2024	4018	CONTRATACIÓN DIRECTA	LIQUIDADO	SECRETARIA DE INFRAESTRUCTURA	SYLVANA	SANCHEZ GARCIA	PRESTAR SERVICIOS PROFESIONALES COMO ABOGADO PARA DESARROLLAR ACTIVIDADES JURÍDICAS RELACIONADAS CON LOS TEMAS DE CONTRATACIÓN PÚBLICA EN TODAS SUS ETAPAS EN LA SECRETARÍA DE INFRAESTRUCTURA DEL MUNICIPIO DE BUCARAMANGA	$ 7.500.000,00	7/11/2024	8/11/2024	22/12/2024
2024	4019	CONTRATACIÓN DIRECTA	LIQUIDADO	SECRETARIA DE INFRAESTRUCTURA	ANDRES FERNANDO	MARTINEZ	PRESTAR SERVICIOS PROFESIONALES COMO ARQUITECTO PARA BRINDAR APOYO TECNICO EN EL SEGUIMIENTO DE LOS CONTRATOS DE OBRA E INTERVENTORIA PARA EL CUMPLIMIENTO DE LAS METAS DE LA SECRETARIA DE INFRAESTRUCTURA	$ 5.600.000,00	7/11/2024	8/11/2024	19/12/2024
2024	4020	CONTRATACIÓN DIRECTA	LIQUIDADO	SECRETARIA DE INFRAESTRUCTURA	DIANA CAROLINA	SANTOS REY	PRESTAR SERVICIOS PROFESIONALES COMO INGENIERO AMBIENTAL PARA BRINDAR APOYO TECNICO EN EL SEGUIMIENTO DE LOS CONTRATOS DE OBRA E INTERVENTORIA PARA EL CUMPLIMIENTO DE LAS METAS DE LA SECRETARIA DE INFRAESTRUCTURA.	$ 7.000.000,00	8/11/2024	12/11/2024	23/12/2024
2024	4021	CONTRATACIÓN DIRECTA	LIQUIDADO	SECRETARIA DE INFRAESTRUCTURA	SANTIAGO ANDRES	GOMEZ BECERRA	PRESTAR SERVICIOS PROFESIONALES COMO INGENIERO CIVIL PARA FORTALECER LOS PROYECTOS DE DESARROLLO PARA EL CUMPLIMIENTO DE LAS METAS DE LA SECRETARÍA DE INFRAESTRUCTURA.	$ 6.300.000,00	8/11/2024	12/11/2024	23/12/2024
2024	4022	CONTRATACIÓN DIRECTA	LIQUIDADO	SECRETARIA DE INFRAESTRUCTURA	KAREM VIVIANA	PARADA GARCIA	PRESTAR SERVICIOS PROFESIONALES COMO TRABAJADORA SOCIAL PARA FORTALECER LOS PROYECTOS DE DESARROLLO PARA EL CUMPLIMIENTO DE LAS METAS DE LA SECRETARÍA DE INFRAESTRUCTURA	$ 5.600.000,00	8/11/2024	12/11/2024	23/12/2024
2024	4024	CONTRATACIÓN DIRECTA	LIQUIDADO	SECRETARIA DE INFRAESTRUCTURA	JESSICA JANETH	CHACON ALVAREZ	PRESTAR SERVICIOS DE APOYO A LA GESTIÓN PARA FORTALECER LOS PROYECTOS Y PROCESOS PARA EL CUMPLIMIENTO DE LAS METAS DE LA SECRETARÍA DE INFRAESTRUCTURA.	$ 3.500.000,00	8/11/2024	12/11/2024	23/12/2024

Año	Número Contrato	Modalidad	Estado Contrato	Oficina Ordenadora	Nombre Contratista	Apellidos Contratista	Objeto Contrato	Valor Inicial Contrato	Fecha Contrato	Fecha Inicio Contrato	Fecha Terminación Contrato
2024	4025	CONTRATACIÓN DIRECTA	LIQUIDADO	SECRETARIA DE INFRAESTRUCTURA	CLARA JULIANA	AMAYA RUEDA	PRESTAR SERVICIOS PROFESIONALES COMO INGENIERA SANITARIA Y AMBIENTAL PARA BRINDAR APOYO TECNICO EN EL SEGUIMIENTO DE LOS CONTRATOS DE OBRA E INTERVENTORIA PARA EL CUMPLIMIENTO DE LAS METAS DE LA SECRETARIA DE INFRAESTRUCTURA.	$ 7.000.000,00	8/11/2024	12/11/2024	23/12/2024
2024	4026	CONTRATACIÓN DIRECTA	LIQUIDADO	SECRETARIA DE INFRAESTRUCTURA	ANA CATALINA	GARCIA GORDILLO	PRESTAR SERVICIOS PROFESIONALES COMO INGENIERO CIVIL PARA BRINDAR APOYO TÉCNICO EN EL SEGUIMIENTO DE LOS CONTRATOS DE OBRA E INTERVENTORÍA PARA EL CUMPLIMIENTO DE LAS METAS DE LA SECRETARIA DE INFRAESTRUCTURA	$ 7.000.000,00	8/11/2024	12/11/2024	23/12/2024
2024	4028	CONTRATACIÓN DIRECTA	LIQUIDADO	SECRETARIA DE INFRAESTRUCTURA	JUAN DIEGO	CABRERA RAMIREZ	PRESTAR SERVICIOS PROFESIONALES COMO INGENIERO CIVIL PARA BRINDAR APOYO TECNICO EN EL SEGUIMIENTO DE LOS CONTRATOS DE OBRA E INTERVENTORIA PARA EL CUMPLIMIENTO DE LAS METAS DE LA SECRETARIA DE INFRAESTRUCTURA.	$ 6.000.000,00	8/11/2024	12/11/2024	26/12/2024
2024	4030	CONTRATACIÓN DIRECTA	LIQUIDADO	SECRETARIA DE INFRAESTRUCTURA	ORLANDO	ORTIZ MANTILLA	PRESTAR SERVICIOS DE APOYO A LA GESTIÓN COMO TECNOLOGO EN TOPOGRAFIA PARA FORTALECER LOS PROYECTOS Y PROCESOS PARA EL CUMPLIMIENTO DE LAS METAS DE LA SECRETARÍA DE INFRAESTRUCTURA	$ 5.600.000,00	8/11/2024	12/11/2024	23/12/2024
2024	4032	CONTRATACIÓN DIRECTA	LIQUIDADO	SECRETARIA DE INFRAESTRUCTURA	JOSE DAVID	VERA GAMBOA	PRESTAR SERVICIOS PROFESIONALES COMO INGENIERO CIVIL PARA FORTALECER LOS PROYECTOS DE DESARROLLO PARA EL CUMPLIMIENTO DE LAS METAS DE LA SECRETARÍA DE INFRAESTRUCTURA.	$ 6.300.000,00	8/11/2024	12/11/2024	23/12/2024
2024	4034	CONTRATACIÓN DIRECTA	LIQUIDADO	SECRETARIA DE INFRAESTRUCTURA	MATEO	BOHORQUEZ MUÑOZ	PRESTAR SERVICIOS PROFESIONALES COMO ARQUITECTO PARA FORTALECER LOS PROYECTOS DE DESARROLLO PARA EL CUMPLIMIENTO DE LAS METAS DE LA SECRETARÍA DE INFRAESTRUCTURA.	$ 7.000.000,00	8/11/2024	12/11/2024	23/12/2024
2024	4035	CONTRATACIÓN DIRECTA	LIQUIDADO	SECRETARIA DE INFRAESTRUCTURA	JUDITH	ORTIZ CELIS	PRESTAR SERVICIOS PROFESIONALES COMO INGENIERA FINANCIERA PARA EL CUMPLIMIENTO DE LAS METAS DE LA SECRETARIA DE INFRAESTRUCTURA.	$ 7.000.000,00	8/11/2024	12/11/2024	23/12/2024
2024	4036	CONTRATACIÓN DIRECTA	LIQUIDADO	SECRETARIA DE INFRAESTRUCTURA	JULIETH ALEXANDRA	PEREZ TELLEZ	PRESTAR SERVICIOS PROFESIONALES COMO INGENIERA ELÉCTRICA PARA FORTALECER LOS PROYECTOS DE DESARROLLO PARA EL CUMPLIMIENTO DE LAS METAS DE LA SECRETARÍA DE INFRAESTRUCTURA	$ 7.000.000,00	12/11/2024	13/11/2024	24/12/2024
2024	4037	CONTRATACIÓN DIRECTA	LIQUIDADO	SECRETARIA DE INFRAESTRUCTURA	GIOVANNY	JACOME OCHOA	PRESTAR SERVICIOS DE APOYO COMO TECNOLOGO EN SISTEMAS DE GESTIÓN AMBIENTAL PARA FORTALECER LOS PROYECTOS DE GESTION DEL RIESGO PARA EL CUMPLIMIENTO DE LAS METAS DE LA SECRETARÍA DE INFRAESTRUCTURA	$ 5.600.000,00	12/11/2024	14/11/2024	25/12/2024
2024	4038	CONTRATACIÓN DIRECTA	LIQUIDADO	SECRETARIA DE INFRAESTRUCTURA	ORLANDO	SANCHEZ URIBE	PRESTAR SERVICIOS PROFESIONALES COMO ABOGADO EN LA SECRETARÍA DE INFRAESTRUCTURA DE LA CIUDAD DE BUCARAMANGA PARA DESARROLLAR ACTIVIDADES JURÍDICAS RELACIONADAS CON LOS TEMAS DE CONTRATACIÓN PÚBLICA EN TODAS SUS ETAPAS ASÍ COMO DEFENSA JUDICIAL.	$ 7.000.000,00	12/11/2024	13/11/2024	24/12/2024
2024	4040	CONTRATACIÓN DIRECTA	LIQUIDADO	SECRETARIA DE INFRAESTRUCTURA	OMAR	GARCIA GORDILLO	PRESTAR SERVICIOS PROFESIONALES COMO INGENIERO TOPOGRAFO PARA EL CUMPLIMIENTO DE LAS METAS DE LA SECRETARIA DE INFRAESTRUCTURA.	$ 5.600.000,00	12/11/2024	13/11/2024	24/12/2024
2024	4042	CONTRATACIÓN DIRECTA	LIQUIDADO	SECRETARIA DE INFRAESTRUCTURA	RAFAEL	ROJAS PEÑA	PRESTAR SERVICIOS PROFESIONALES COMO ADMINISTRADOR DE EMPRESAS PARA EL CUMPLIMIENTO DE LAS METAS DE LA SECRETARÍA DE INFRAESTRUCTURA	$ 5.000.000,00	12/11/2024	13/11/2024	12/12/2024

Año	Número Contrato	Modalidad	Estado Contrato	Oficina Ordenadora	Nombre Contratista	Apellidos Contratista	Objeto Contrato	Valor Inicial Contrato	Fecha Contrato	Fecha Inicio Contrato	Fecha Terminación Contrato
2024	4043	CONTRATACIÓN DIRECTA	LIQUIDADO	SECRETARIA DE INFRAESTRUCTURA	REYNALDO	CARVAJAL SALAMANCA	PRESTAR SERVICIOS PROFESIONALES COMO INGENIERO MECANICO PARA BRINDAR APOYO TECNICO EN EL SEGUIMIENTO DE LOS CONTRATOS DE OBRA E INTERVENTORIA PARA EL CUMPLIMIENTO DE LAS METAS DE LA SECRETARIA DE INFRAESTRUCTURA	$ 6.000.000,00	13/11/2024	14/11/2024	20/12/2024
2024	4043	CONTRATACIÓN DIRECTA	LIQUIDADO	SECRETARIA DE INFRAESTRUCTURA	REYNALDO	CARVAJAL SALAMANCA	PRESTAR SERVICIOS PROFESIONALES COMO INGENIERO MECANICO PARA BRINDAR APOYO TECNICO EN EL SEGUIMIENTO DE LOS CONTRATOS DE OBRA E INTERVENTORIA PARA EL CUMPLIMIENTO DE LAS METAS DE LA SECRETARIA DE INFRAESTRUCTURA	$ 1.400.000,00	12/12/2024	14/12/2024	20/12/2024
2024	4044	CONTRATACIÓN DIRECTA	LIQUIDADO	SECRETARIA DE INFRAESTRUCTURA	MILTON JOEL	MARTINEZ MUÑOZ	PRESTAR SERVICIOS PROFESIONALES COMO ARQUITECTO PARA BRINDAR APOYO TECNICO EN EL SEGUIMIENTO DE LOS CONTRATOS DE OBRA E INTERVENTORIA PARA EL CUMPLIMIENTO DE LAS METAS DE LA SECRETARIA DE INFRAESTRUCTURA.	$ 4.500.000,00	13/11/2024	14/11/2024	20/12/2024
2024	4044	CONTRATACIÓN DIRECTA	LIQUIDADO	SECRETARIA DE INFRAESTRUCTURA	MILTON JOEL	MARTINEZ MUÑOZ	PRESTAR SERVICIOS PROFESIONALES COMO ARQUITECTO PARA BRINDAR APOYO TECNICO EN EL SEGUIMIENTO DE LOS CONTRATOS DE OBRA E INTERVENTORIA PARA EL CUMPLIMIENTO DE LAS METAS DE LA SECRETARIA DE INFRAESTRUCTURA.	$ 1.050.000,00	12/12/2024	14/12/2024	20/12/2024
2024	4045	CONTRATACIÓN DIRECTA	LIQUIDADO	SECRETARIA DE INFRAESTRUCTURA	JOSE ANTONIO	FLOREZ POVEDA	PRESTAR SERVICIOS PROFESIONALES COMO INGENIERO CIVIL PARA BRINDAR APOYO TECNICO EN EL SEGUIMIENTO DE LOS CONTRATOS DE OBRA E INTERVENTORIA PARA EL CUMPLIMIENTO DE LAS METAS DE LA SECRETARIA DE INFRAESTRUCTURA	$ 5.000.000,00	13/11/2024	14/11/2024	20/12/2024
2024	4045	CONTRATACIÓN DIRECTA	LIQUIDADO	SECRETARIA DE INFRAESTRUCTURA	JOSE ANTONIO	FLOREZ POVEDA	PRESTAR SERVICIOS PROFESIONALES COMO INGENIERO CIVIL PARA BRINDAR APOYO TECNICO EN EL SEGUIMIENTO DE LOS CONTRATOS DE OBRA E INTERVENTORIA PARA EL CUMPLIMIENTO DE LAS METAS DE LA SECRETARIA DE INFRAESTRUCTURA	$ 1.166.666,67	12/12/2024	14/12/2024	20/12/2024
2024	4047	CONTRATACIÓN DIRECTA	LIQUIDADO	SECRETARIA DE INFRAESTRUCTURA	JULIETH	BOLAÑOS BARANDICA	PRESTAR SERVICIOS PROFESIONALES COMO INGENIERO CIVIL PARA FORTALECER LOS PROYECTOS DE GESTION DEL RIESGO PARA EL CUMPLIMIENTO DE LAS METAS DE LA SECRETARÍA DE INFRAESTRUCTURA	$ 5.000.000,00	13/11/2024	14/11/2024	24/12/2024
2024	4047	CONTRATACIÓN DIRECTA	LIQUIDADO	SECRETARIA DE INFRAESTRUCTURA	JULIETH	BOLAÑOS BARANDICA	PRESTAR SERVICIOS PROFESIONALES COMO INGENIERO CIVIL PARA FORTALECER LOS PROYECTOS DE GESTION DEL RIESGO PARA EL CUMPLIMIENTO DE LAS METAS DE LA SECRETARÍA DE INFRAESTRUCTURA	$ 1.833.333,33	11/12/2024	14/12/2024	24/12/2024
2024	4048	CONTRATACIÓN DIRECTA	LIQUIDADO	SECRETARIA DE INFRAESTRUCTURA	MABEL LUCIA	HERRERA AMOROCHO	PRESTAR SERVICIOS PROFESIONALES COMO ADMINISTRADOR DE EMPRESAS PARA EL CUMPLIMIENTO DE LAS METAS DE LA SECRETARÍA DE INFRAESTRUCTURA.	$ 5.000.000,00	13/11/2024	14/11/2024	13/12/2024
2024	4049	CONTRATACIÓN DIRECTA	LIQUIDADO	SECRETARIA DE INFRAESTRUCTURA	JUAN FELIPE	BELTRAN NIÑO	PRESTAR SERVICIOS PROFESIONALES COMO INGENIERO CIVIL PARA BRINDAR APOYO TECNICO EN EL SEGUIMIENTO DE LOS CONTRATOS DE OBRA E INTERVENTORIA PARA EL CUMPLIMIENTO DE LAS METAS DE LA SECRETARIA DE INFRAESTRUCTURA.	$ 4.500.000,00	13/11/2024	14/11/2024	13/12/2024
2024	4050	CONTRATACIÓN DIRECTA	LIQUIDADO	SECRETARIA DE INFRAESTRUCTURA	DIANA CAROLINA	ARISTIZABAL GOMEZ	PRESTAR SERVICIOS PROFESIONALES COMO GEÓLOGA PARA FORTALECER LOS PROYECTOS DE GESTIÓN DEL RIESGO PARA EL CUMPLIMIENTO DE LAS METAS DE LA SECRETARÍA DE INFRAESTRUCTURA.	$ 4.500.000,00	13/11/2024	14/11/2024	24/12/2024

Año	Número Contrato	Modalidad	Estado Contrato	Oficina Ordenadora	Nombre Contratista	Apellidos Contratista	Objeto Contrato	Valor Inicial Contrato	Fecha Contrato	Fecha Inicio Contrato	Fecha Terminación Contrato
2024	4050	CONTRATACIÓN DIRECTA	LIQUIDADO	SECRETARIA DE INFRAESTRUCTURA	DIANA CAROLINA	ARISTIZABAL GOMEZ	PRESTAR SERVICIOS PROFESIONALES COMO GEÓLOGA PARA FORTALECER LOS PROYECTOS DE GESTIÓN DEL RIESGO PARA EL CUMPLIMIENTO DE LAS METAS DE LA SECRETARÍA DE INFRAESTRUCTURA.	$ 1.650.000,00	11/12/2024	14/12/2024	24/12/2024
2024	4051	CONTRATACIÓN DIRECTA	LIQUIDADO	SECRETARIA DE INFRAESTRUCTURA	ANDRES FELIPE	CARRILLO MURILLO	PRESTAR SERVICIOS PROFESIONALES COMO INGENIERO CIVIL PARA FORTALECER LOS PROYECTOS DE DESARROLLO PARA EL CUMPLIMIENTO DE LAS METAS DE LA SECRETARÍA DE INFRAESTRUCTURA.	$ 5.000.000,00	13/11/2024	14/11/2024	13/12/2024
2024	4052	CONTRATACIÓN DIRECTA	LIQUIDADO	SECRETARIA DE INFRAESTRUCTURA	MARIA NATALIA	RUGELES HORMIGA	PRESTAR SERVICIOS PROFESIONALES COMO INGENIERA INDUSTRIAL PARA EL AREA DE GESTION DE CALIDAD PARA EL CUMPLIMIENTO DE LAS METAS DE LA SECRETARÍA DE INFRAESTRUCTURA	$ 5.000.000,00	13/11/2024	14/11/2024	26/12/2024
2024	4052	CONTRATACIÓN DIRECTA	LIQUIDADO	SECRETARIA DE INFRAESTRUCTURA	MARIA NATALIA	RUGELES HORMIGA	PRESTAR SERVICIOS PROFESIONALES COMO INGENIERA INDUSTRIAL PARA EL AREA DE GESTION DE CALIDAD PARA EL CUMPLIMIENTO DE LAS METAS DE LA SECRETARÍA DE INFRAESTRUCTURA	$ 2.166.666,67	11/12/2024	14/12/2024	26/12/2024
2024	4054	CONTRATACIÓN DIRECTA	LIQUIDADO	SECRETARIA DE INFRAESTRUCTURA	ANDRES FELIPE	MONTAGUTH DURAN	PRESTAR SERVICIOS PROFESIONALES COMO ARQUITECTO PARA BRINDAR APOYO TÉCNICO EN EL SEGUIMIENTO DE LOS CONTRATOS DE OBRA E INTERVENTORÍA PARA EL CUMPLIMIENTO DE LAS METAS DE LA SECRETARIA DE INFRAESTRUCTURA.	$ 5.000.000,00	14/11/2024	15/11/2024	14/12/2024
2024	4059	CONTRATACIÓN DIRECTA	LIQUIDADO	SECRETARIA DE INFRAESTRUCTURA	CLAUDIA INES	PACHECO MEZA	PRESTAR SERVICIOS COMO PROFESIONAL EN MERCADEO Y PUBLICIDAD PARA EL CUMPLIMIENTO DE LAS METAS DE LA SECRETARÍA DE INFRAESTRUCTURA .	$ 5.000.000,00	14/11/2024	15/11/2024	14/12/2024
2024	4062	CONTRATACIÓN DIRECTA	LIQUIDADO	SECRETARIA DE INFRAESTRUCTURA	XIOMARA YULIANI	BERNAL CARDENAS	PRESTAR SERVICIOS PROFESIONALES COMO ADMINISTRADORA DE EMPRESAS PARA EL CUMPLIMIENTO DE LAS METAS DE LA SECRETARIA DE INFRAESTRUCTURA	$ 4.500.000,00	14/11/2024	15/11/2024	20/12/2024
2024	4062	CONTRATACIÓN DIRECTA	LIQUIDADO	SECRETARIA DE INFRAESTRUCTURA	XIOMARA YULIANI	BERNAL CARDENAS	PRESTAR SERVICIOS PROFESIONALES COMO ADMINISTRADORA DE EMPRESAS PARA EL CUMPLIMIENTO DE LAS METAS DE LA SECRETARIA DE INFRAESTRUCTURA	$ 900.000,00	12/12/2024	15/12/2024	20/12/2024
2024	4063	CONTRATACIÓN DIRECTA	LIQUIDADO	SECRETARIA DE INFRAESTRUCTURA	LUISA INES	SERRANO OTERO	PRESTAR SERVICIOS PROFESIONALES COMO INGENIERA INDUSTRIAL PARA EL CUMPLIMIENTO DE LAS METAS DE LA SECRETARÍA DE INFRAESTRUCTURA.	$ 5.000.000,00	14/11/2024	15/11/2024	26/12/2024
2024	4063	CONTRATACIÓN DIRECTA	LIQUIDADO	SECRETARIA DE INFRAESTRUCTURA	LUISA INES	SERRANO OTERO	PRESTAR SERVICIOS PROFESIONALES COMO INGENIERA INDUSTRIAL PARA EL CUMPLIMIENTO DE LAS METAS DE LA SECRETARÍA DE INFRAESTRUCTURA.	$ 2.000.000,00	13/12/2024	15/12/2024	26/12/2024
2024	4064	CONTRATACIÓN DIRECTA	LIQUIDADO	SECRETARIA DE INFRAESTRUCTURA	YACQUELINE ANDRE	HERNANDEZ CACUA	PRESTAR SERVICIOS PROFESIONALES COMO TRABAJADORA SOCIAL PARA FORTALECER LOS PROYECTOS PARA EL CUMPLIMIENTO DE LAS METAS DE LA SECRETARÍA DE INFRAESTRUCTURA.	$ 5.000.000,00	14/11/2024	15/11/2024	14/12/2024
2024	4065	CONTRATACIÓN DIRECTA	LIQUIDADO	SECRETARIA DE INFRAESTRUCTURA	GLORIA YAMILE	MUÑOZ SUAREZ	PRESTAR SERVICIOS PROFESIONALES COMO LICENCIADA EN PEDAGOGIA INFANTIL Y FAMILIAR PARA FORTALECER LOS PROYECTOS PARA EL CUMPLIMIENTO DE LAS METAS DE LA SECRETARIA DE INFRAESTRUCTURA.	$ 5.000.000,00	14/11/2024	15/11/2024	14/12/2024
2024	4066	CONTRATACIÓN DIRECTA	LIQUIDADO	SECRETARIA DE INFRAESTRUCTURA	KEVIN SNEIDER	ESTEBAN MERCHAN	PRESTAR SERVICIOS DE APOYO A LA GESTIÓN PARA FORTALECER LOS PROYECTOS Y PROCESOS PARA EL CUMPLIMIENTO DE LAS METAS DE LA SECRETARÍA DE INFRAESTRUCTURA	$ 3.000.000,00	14/11/2024	22/11/2024	21/12/2024

Año	Número Contrato	Modalidad	Estado Contrato	Oficina Ordenadora	Nombre Contratista	Apellidos Contratista	Objeto Contrato	Valor Inicial Contrato	Fecha Contrato	Fecha Inicio Contrato	Fecha Terminación Contrato
2024	4067	CONTRATACIÓN DIRECTA	LIQUIDADO	SECRETARIA DE INFRAESTRUCTURA	LUIS ALBERTO	CERVERA TERAN	PRESTAR SERVICIOS PROFESIONALES COMO INGENIERO CIVIL PARA BRINDAR APOYO TECNICO EN EL SEGUIMIENTO DE LOS CONTRATOS DE OBRA E INTERVENTORIA PARA EL CUMPLIMIENTO DE LAS METAS DE LA SECRETARIA DE INFRAESTRUCTURA	$ 5.000.000,00	14/11/2024	15/11/2024	20/12/2024
2024	4067	CONTRATACIÓN DIRECTA	LIQUIDADO	SECRETARIA DE INFRAESTRUCTURA	LUIS ALBERTO	CERVERA TERAN	PRESTAR SERVICIOS PROFESIONALES COMO INGENIERO CIVIL PARA BRINDAR APOYO TECNICO EN EL SEGUIMIENTO DE LOS CONTRATOS DE OBRA E INTERVENTORIA PARA EL CUMPLIMIENTO DE LAS METAS DE LA SECRETARIA DE INFRAESTRUCTURA	$ 1.000.000,00	12/12/2024	15/12/2024	20/12/2024
2024	4070	CONTRATACIÓN DIRECTA	LIQUIDADO	SECRETARIA DE INFRAESTRUCTURA	EDSON ALBERTO	ACEVEDO BAUTISTA	PRESTAR SERVICIOS PROFESIONALES COMO INGENIERO AMBIENTAL PARA BRINDAR APOYO TÉCNICO EN EL SEGUIMIENTO DE LOS CONTRATOS DE OBRA E INTERVENTORÍA PARA EL CUMPLIMIENTO DE LAS METAS DE LA SECRETARÍA DE INFRAESTRUCTURA	$ 5.000.000,00	15/11/2024	18/11/2024	17/12/2024
2024	4071	CONTRATACIÓN DIRECTA	LIQUIDADO	SECRETARIA DE INFRAESTRUCTURA	JONATHAN JAVIER	PORRAS HERNANDEZ	PRESTAR SERVICIOS PROFESIONALES COMO INGENIERO INDUSTRIAL PARA BRINDAR APOYO TECNICO EN EL SEGUIMIENTO DE LOS CONTRATOS DE OBRA E INTERVENTORIA PARA EL CUMPLIMIENTO DE LAS METAS DE LA SECRETARÍA DE INFRAESTRUCTURA	$ 5.000.000,00	15/11/2024	18/11/2024	17/12/2024
2024	4073	CONTRATACIÓN DIRECTA	LIQUIDADO	SECRETARIA DE INFRAESTRUCTURA	KAREN JULIETH	TOLOZA LAMUS	PRESTAR SERVICIOS DE APOYO A LA GESTIÓN PARA FORTALECER LOS PROCESOS ADMINISTRATIVOS, DOCUMENTAL Y DE GESTION QUE SE EJECUTAN EN LA SECRETARÍA DE INFRAESTRUCTURA DE BUCARAMANGA	$ 2.500.000,00	15/11/2024	18/11/2024	17/12/2024
2024	4078	CONTRATACIÓN DIRECTA	LIQUIDADO	SECRETARIA DE INFRAESTRUCTURA	JHOAN SEBASTIAN	CASTRO HIGUERA	PRESTAR SERVICIOS DE APOYO EN ACTIVIDADES AUXILIARES JURIDICAS PARA EL CUMPLIMIENTO DE LAS METAS DE LA SECRETARÍA DE INFRAESTRUCTURA DE BUCARAMANGA	$ 4.000.000,00	15/11/2024	18/11/2024	17/12/2024
2024	4079	CONTRATACIÓN DIRECTA	LIQUIDADO	SECRETARIA DE INFRAESTRUCTURA	JOSE GUILLERMO	DIAZ ORTIZ	PRESTAR SERVICIOS PROFESIONALES COMO INGENIERO DEL MEDIO AMBIENTE PARA BRINDAR APOYO TÉCNICO EN EL SEGUIMIENTO DE LOS CONTRATOS DE OBRA E INTERVENTORÍA PARA EL CUMPLIMIENTO DE LAS METAS DE LA SECRETARIA DE INFRAESTRUCTURA.	$ 5.000.000,00	18/11/2024	20/11/2024	19/12/2024
2024	4080	CONTRATACIÓN DIRECTA	LIQUIDADO	SECRETARIA DE INFRAESTRUCTURA	JORGE IVAN	VALENCIA CARVAJAL	PRESTAR SERVICIOS PROFESIONALES COMO INGENIERO CIVIL ESPECIALISTA PARA FORTALECER LOS PROYECTOS DE GESTION DEL RIESGO PARA EL CUMPLIMIENTO DE LAS METAS DE LA SECRETARÍA DE INFRAESTRUCTURA	$ 5.000.000,00	18/11/2024	20/11/2024	19/12/2024
2024	4081	CONTRATACIÓN DIRECTA	LIQUIDADO	SECRETARIA DE INFRAESTRUCTURA	VICTOR MANUEL	CASTRO FUENTES	PRESTAR SERVICIOS DE APOYO A LA GESTIÓN PARA FORTALECER LOS PROCESOS ADMINISTRATIVOS, DOCUMENTAL Y DE GESTIÓN QUE SE EJECUTAN EN LA SECRETARÍA DE INFRAESTRUCTURA DE BUCARAMANGA	$ 2.500.000,00	18/11/2024	20/11/2024	19/12/2024
2024	4083	CONTRATACIÓN DIRECTA	LIQUIDADO	SECRETARIA DE INFRAESTRUCTURA	GUILLERMO	DIAZ SANDOVAL	PRESTAR SERVICIOS PROFESIONALES COMO ARQUITECTO PARA FORTALECER LOS PROYECTOS DE DESARROLLO PARA EL CUMPLIMIENTO DE LAS METAS DE LA SECRETARÍA DE INFRAESTRUCTURA.	$ 5.000.000,00	18/11/2024	20/11/2024	19/12/2024
2024	4084	CONTRATACIÓN DIRECTA	LIQUIDADO	SECRETARIA DE INFRAESTRUCTURA	YASMIN	VERGARA RODRIGUEZ	PRESTAR SERVICIOS PROFESIONALES COMO INGENIERO AMBIENTAL PARA BRINDAR APOYO TÉCNICO EN EL SEGUIMIENTO DE LOS CONTRATOS DE OBRA E INTERVENTORÍA PARA EL CUMPLIMIENTO DE LAS METAS DE LA SECRETARÍA DE INFRAESTRUCTURA.	$ 5.000.000,00	18/11/2024	20/11/2024	19/12/2024

Año	Número Contrato	Modalidad	Estado Contrato	Oficina Ordenadora	Nombre Contratista	Apellidos Contratista	Objeto Contrato	Valor Inicial Contrato	Fecha Contrato	Fecha Inicio Contrato	Fecha Terminación Contrato
2024	4086	CONTRATACIÓN DIRECTA	LIQUIDADO	SECRETARIA DE INFRAESTRUCTURA	MIGUEL ANTONIO	HERRERA	PRESTAR SERVICIOS DE APOYO A LA GESTION PARA FORTALECER LOS PROCESOS ADMINISTRATIVOS, DOCUMENTAL Y DE GESTION QUE SE EJECUTAN EN LA SECRETARÍA DE INFRAESTRUCTURA DE BUCARAMANGA	$ 2.500.000,00	18/11/2024	20/11/2024	19/12/2024
2024	4091	CONTRATACIÓN DIRECTA	LIQUIDADO	SECRETARIA DE INFRAESTRUCTURA	JORGE ALEJANDRO	PARRA	PRESTAR SERVICIOS DE APOYO A LA GESTION EN LA SECRETARIA DE INFRAESTRUCTURA PARA REALIZAR ACTIVIDADES DE MANTENIMIENTO DE LA RED ELECTRICA EN PARQUES, ESCENARIOS DEPORTIVOS Y ESPACIO PUBLICO DEL MUNICIPIO DE BUCARAMANGA	$ 4.000.000,00	19/11/2024	20/11/2024	19/12/2024
2024	4092	CONTRATACIÓN DIRECTA	LIQUIDADO	SECRETARIA DE INFRAESTRUCTURA	GENNY PAOLA	ARAQUE VILLAMIZAR	PRESTAR SERVICIOS PROFESIONALES COMO INGENIERA ELECTRICISTA PARA FORTALECER LOS PROYECTOS DE DESARROLLO PARA EL CUMPLIMIENTO DE LAS METAS DE LA SECRETARÍA DE INFRAESTRUCTURA	$ 5.000.000,00	19/11/2024	20/11/2024	19/12/2024
2024	4093	CONTRATACIÓN DIRECTA	LIQUIDADO	SECRETARIA DE INFRAESTRUCTURA	OSCAR MAURICIO	COTE VALDERRAMA	PRESTAR SERVICIOS PROFESIONALES COMO ARQUITECTO PARA BRINDAR APOYO TECNICO EN EL SEGUIMIENTO DE LOS CONTRATOS DE OBRA E INTERVENTORIA PARA EL CUMPLIMIENTO DE LAS METAS DE LA SECRETARIA DE INFRAESTRUCTURA.	$ 5.000.000,00	19/11/2024	20/11/2024	19/12/2024
2024	4094	CONTRATACIÓN DIRECTA	LIQUIDADO	SECRETARIA DE INFRAESTRUCTURA	DANIELA	CARREÑO GONZALEZ	PRESTAR SERVICIOS PROFESIONALES COMO ABOGADO PARA DESARROLLAR ACTIVIDADES JURÍDICAS RELACIONADAS CON LOS TEMAS DE CONTRATACIÓN PÚBLICA EN TODAS SUS ETAPAS EN LA SECRETARÍA DE INFRAESTRUCTURA DEL MUNICIPIO DE BUCARAMANGA.	$ 5.000.000,00	19/11/2024	20/11/2024	26/12/2024
2024	4094	CONTRATACIÓN DIRECTA	LIQUIDADO	SECRETARIA DE INFRAESTRUCTURA	DANIELA	CARREÑO GONZALEZ	PRESTAR SERVICIOS PROFESIONALES COMO ABOGADO PARA DESARROLLAR ACTIVIDADES JURÍDICAS RELACIONADAS CON LOS TEMAS DE CONTRATACIÓN PÚBLICA EN TODAS SUS ETAPAS EN LA SECRETARÍA DE INFRAESTRUCTURA DEL MUNICIPIO DE BUCARAMANGA.	$ 1.166.666,67	16/12/2024	20/12/2024	26/12/2024
2024	4095	CONTRATACIÓN DIRECTA	LIQUIDADO	SECRETARIA DE INFRAESTRUCTURA	ANGIE LIZETH	ARIAS NIETO	PRESTAR SERVICIOS DE APOYO A LA GESTIÓN PARA EL SEGUIMIENTO Y CONTROL DE LA EJECUCIÓN DE LOS CONVENIOS SOLIDARIOS DE CONFORMIDAD CON LA LEY 2166 DE 2021 QUE SUSCRIBA LA SECRETARÍA DE INFRAESTRUCTURA.	$ 4.000.000,00	20/11/2024	21/11/2024	20/12/2024
2024	4096	CONTRATACIÓN DIRECTA	LIQUIDADO	SECRETARIA DE INFRAESTRUCTURA	JORGE ALBERTO	VASQUEZ CORZO	PRESTAR SERVICIOS PROFESIONALES COMO INGENIERO CIVIL PARA FORTALECER LOS PROYECTOS ESTRATEGICOS PARA EL CUMPLIMIENTO DE LAS METAS DE LA SECRETARÍA DE INFRAESTRUCTURA.	$ 4.000.000,00	20/11/2024	21/11/2024	20/12/2024
2024	4098	CONTRATACIÓN DIRECTA	LIQUIDADO	SECRETARIA DE INFRAESTRUCTURA	SAULO JULIAN	ROJAS BLANCO	PRESTAR SERVICIOS DE APOYO COMO TECNOLOGO EN ESTUDIOS GEOTECNICOS PARA FORTALECER LOS PROYECTOS DE GESTION DEL RIESGO PARA EL CUMPLIMIENTO DE LAS METAS DE LA SECRETARÍA DE INFRAESTRUCTURA	$ 4.000.000,00	20/11/2024	21/11/2024	20/12/2024
2024	4099	CONTRATACIÓN DIRECTA	LIQUIDADO	SECRETARIA DE INFRAESTRUCTURA	ANGIE NATALIA	GIL MARTINEZ	"PRESTAR SERVICIOS DE APOYO A LA GESTIÓN COMO TECNOLOGO EN TOPOGRAFIA PARA FORTALECER LOS PROYECTOS Y PROCESOS PARA EL CUMPLIMIENTO DE LAS METAS DE LA SECRETARÍA DE INFRAESTRUCTURA"	$ 4.000.000,00	20/11/2024	21/11/2024	20/12/2024
2024	4100	CONTRATACIÓN DIRECTA	LIQUIDADO	SECRETARIA DE INFRAESTRUCTURA	ROSEMBERG	SANABRIA VESGA	PRESTAR SERVICIOS PROFESIONALES COMO INGENIERO AMBIENTAL PARA FORTALECER LOS PROYECTOS ESTRATEGICOS PARA EL CUMPLIMIENTO DE LAS METAS DE LA SECRETARÍA DE INFRAESTRUCTURA.	$ 7.000.000,00	20/11/2024	21/11/2024	20/12/2024
2024	4101	CONTRATACIÓN DIRECTA	LIQUIDADO	SECRETARIA DE INFRAESTRUCTURA	ERIKA	SANTANA JAIMES	PRESTAR SERVICIOS DE APOYO A LA GESTIÓN PARA FORTALECER LOS PROYECTOS Y PROCESOS PARA EL CUMPLIMIENTO DE LAS METAS DE LA SECRETARÍA DE INFRAESTRUCTURA	$ 4.000.000,00	20/11/2024	21/11/2024	20/12/2024

Año	Número Contrato	Modalidad	Estado Contrato	Oficina Ordenadora	Nombre Contratista	Apellidos Contratista	Objeto Contrato	Valor Inicial Contrato	Fecha Contrato	Fecha Inicio Contrato	Fecha Terminación Contrato
2024	4102	CONTRATACIÓN DIRECTA	LIQUIDADO	SECRETARIA DE INFRAESTRUCTURA	CHRISTIAN ARIEL	AMADO GAONA	PRESTAR SERVICIOS PROFESIONALES COMO INGENIERO CIVIL PARA FORTALECER LOS PROYECTOS ESTRATEGICOS PARA EL CUMPLIMIENTO DE LAS METAS DE LA SECRETARÍA DE INFRAESTRUCTURA.	$ 5.000.000,00	20/11/2024	21/11/2024	20/12/2024
2024	4104	CONTRATACIÓN DIRECTA	LIQUIDADO	SECRETARIA DE INFRAESTRUCTURA	NELSON	AGUIRRE RANGEL	PRESTAR SERVICIOS PROFESIONALES COMO ARQUITECTO PARA BRINDAR APOYO TECNICO EN EL SEGUIMIENTO DE LOS CONTRATOS DE OBRA E INTERVENTORIA PARA EL CUMPLIMIENTO DE LAS METAS DE LA SECRETARÍA DE INFRAESTRUCTURA	$ 5.000.000,00	20/11/2024	21/11/2024	20/12/2024
2024	4105	CONTRATACIÓN DIRECTA	LIQUIDADO	SECRETARIA DE INFRAESTRUCTURA	ADRIANA MAYERLI	MANTILLA VARGAS	"PRESTAR SERVICIOS COMO PROFESIONAL EN GESTION EMPRESARIAL PARA FORTALECER LOS PROCESOS DE CALIDAD PARA EL CUMPLIMIENTO DE LAS METAS DE LA SECRETARÍA DE INFRAESTRUCTURA"	$ 5.000.000,00	20/11/2024	21/11/2024	20/12/2024
2024	4106	CONTRATACIÓN DIRECTA	LIQUIDADO	SECRETARIA DE INFRAESTRUCTURA	ALBERTO JOHANNY	GARCES ROJAS	PRESTAR SERVICIOS PROFESIONALES COMO INGENIERO CIVIL PARA FORTALECER LOS PROYECTOS ESTRATEGICOS PARA EL CUMPLIMIENTO DE LAS METAS DE LA SECRETARÍA DE INFRAESTRUCTURA.	$ 4.500.000,00	20/11/2024	21/11/2024	20/12/2024
2024	4107	CONTRATACIÓN DIRECTA	LIQUIDADO	SECRETARIA DE INFRAESTRUCTURA	MARIA HELENA	LOPEZ QUIJANO	PRESTAR SERVICIOS PROFESIONALES COMO COMUNICADORA SOCIAL PARA FORTALECER LOS PROYECTOS Y PROCESOS DE LA SECRETARIA DE INFRAESTRUCTURA .	$ 4.000.000,00	20/11/2024	21/11/2024	20/12/2024
2024	4109	CONTRATACIÓN DIRECTA	LIQUIDADO	SECRETARIA DE INFRAESTRUCTURA	CRISTIAN ANDRES	RAMIREZ CALDERON	PRESTAR SERVICIOS DE APOYO A LA GESTIÓN EN EL SEGUIMIENTO DE LOS CONTRATOS DE OBRA E INTERVENTORÍA PARA EL CUMPLIMIENTO DE LAS METAS DE LA SECRETARÍA DE INFRAESTRUCTURA	$ 4.000.000,00	20/11/2024	21/11/2024	20/12/2024
2024	4110	CONTRATACIÓN DIRECTA	LIQUIDADO	SECRETARIA DE INFRAESTRUCTURA	ESTEFANY JOHANNA	CAICEDO ROA	PRESTAR SERVICIOS PROFESIONALES COMO ARQUITECTA PARA BRINDAR APOYO TECNICO EN EL SEGUIMIENTO DE LOS CONTRATOS DE OBRA E INTERVENTORIA PARA EL CUMPLIMIENTO DE LAS METAS DE LA SECRETARÍA DE INFRAESTRUCTURA	$ 4.000.000,00	20/11/2024	21/11/2024	20/12/2024
2024	4111	CONTRATACIÓN DIRECTA	LIQUIDADO	SECRETARIA DE INFRAESTRUCTURA	ASTRID ALIETA	QUINTERO VELASCO	PRESTAR SERVICIOS PROFESIONALES COMO INGENIERA CIVIL PARA FORTALECER LOS PROYECTOS ESTRATEGICOS PARA EL CUMPLIMIENTO DE LAS METAS DE LA SECRETARÍA DE INFRAESTRUCTURA	$ 5.000.000,00	20/11/2024	21/11/2024	20/12/2024
2024	4112	CONTRATACIÓN DIRECTA	EN EJECUCIO	SECRETARIA DE INFRAESTRUCTURA	LUISA FERNANDA	MELGAREJO RAMIREZ	PRESTAR SERVICIOS PROFESIONALES COMO ARQUITECTO PARA FORTALECER LOS PROYECTOS DE DESARROLLO PARA EL CUMPLIMIENTO DE LAS METAS DE LA SECRETARÍA DE INFRAESTRUCTURA	$ 5.000.000,00	20/11/2024	21/11/2024	20/12/2024
2024	4115	CONTRATACIÓN DIRECTA	LIQUIDADO	SECRETARIA DE INFRAESTRUCTURA	MARTHA LUCIA	BAUTISTA LAGOS	PRESTAR SERVICIOS PROFESIONALES COMO INGENIERA CIVIL PARA BRINDAR APOYO TECNICO EN EL SEGUIMIENTO DE LOS CONTRATOS DE OBRA E INTERVENTORIA PARA EL CUMPLIMIENTO DE LAS METAS DE LA SECRETARIA DE INFRAESTRUCTURA	$ 5.000.000,00	20/11/2024	21/11/2024	20/12/2024
2024	4116	CONTRATACIÓN DIRECTA	LIQUIDADO	SECRETARIA DE INFRAESTRUCTURA	ERIKA LILIANA	VARGAS ROA	PRESTAR SERVICIOS PROFESIONALES COMO CONTADORA PUBLICA PARA EL CUMPLIMIENTO DE LAS METAS DE LA SECRETARIA DE INFRAESTRUCTURA	$ 5.000.000,00	20/11/2024	21/11/2024	20/12/2024
2024	4117	CONTRATACIÓN DIRECTA	LIQUIDADO	SECRETARIA DE INFRAESTRUCTURA	LINA ANDREA	MOSQUERA VARGAS	PRESTAR SERVICIOS PROFESIONALES COMO INGENIERO AMBIENTAL PARA BRINDAR APOYO TECNICO EN EL SEGUIMIENTO DE LOS CONTRATOS DE OBRA E INTERVENTORIA PARA EL CUMPLIMIENTO DE LAS METAS DE LA SECRETARIA DE INFRAESTRUCTURA.	$ 5.000.000,00	20/11/2024	21/11/2024	20/12/2024
2024	4118	CONTRATACIÓN DIRECTA	LIQUIDADO	SECRETARIA DE INFRAESTRUCTURA	SERGIO RODRIGO	FERREIRA FONSECA	PRESTAR SERVICIOS PROFESIONALES COMO ARQUITECTO PARA BRINDAR APOYO TECNICO EN EL SEGUIMIENTO DE LOS CONTRATOS DE OBRA E INTERVENTORIA PARA EL CUMPLIMIENTO DE LAS METAS DE LA SECRETARÍA DE INFRAESTRUCTURA	$ 5.000.000,00	20/11/2024	21/11/2024	20/12/2024

Año	Número Contrato	Modalidad	Estado Contrato	Oficina Ordenadora	Nombre Contratista	Apellidos Contratista	Objeto Contrato	Valor Inicial Contrato	Fecha Contrato	Fecha Inicio Contrato	Fecha Terminación Contrato
2024	4125	CONTRATACIÓN DIRECTA	EN EJECUCIO	SECRETARIA DE INFRAESTRUCTURA	HENRY	HIGUERA JAIMES	PRESTAR SERVICIOS PROFESIONALES COMO INGENIERO DE SISTEMAS PARA FORTALECER LOS PROYECTOS PARA EL CUMPLIMIENTO DE LAS METAS DE LA SECRETARÍA DE INFRAESTRUCTURA	$ 5.000.000,00	21/11/2024	22/11/2024	21/12/2024
2024	4131	CONTRATACIÓN DIRECTA	LIQUIDADO	SECRETARIA DE INFRAESTRUCTURA	JHON HAIVER	ESTEBAN AYALA	PRESTAR SERVICIOS DE APOYO A LA GESTIÓN COMO CUADRILLA PARA REALIZAR ACTIVIDADES DE MANTENIMIENTO, EMBELLECIMIENTO Y ADECUACIONES EN PARQUES, ESCENARIOS DEPORTIVOS Y ESPACIO PUBLICO DEL MUNICIPIO DE BUCARAMANGA	$ 2.500.000,00	22/11/2024	25/11/2024	24/12/2024
2024	4134	CONTRATACIÓN DIRECTA	LIQUIDADO	SECRETARIA DE INFRAESTRUCTURA			PRESTAR SERVICIOS PROFESIONALES PARA DESARROLLAR ACTIVIDADES JURIDICAS RELACIONADAS CON TEMAS DE PROYECTOS, CONTRATACION PÚBLICA EN TODAS SUS ETAPAS Y DE DEFENSA EN LA SECRETARÍA DE INFRAESTRUCTURA DEL MUNICIPIO DE BUCARAMANGA	$ 7.000.000,00	22/11/2024	25/11/2024	24/12/2024
2024	4137	CONTRATACIÓN DIRECTA	LIQUIDADO	SECRETARIA DE INFRAESTRUCTURA	ROSAURA DE JESUS	CHAVEZ LOAIZA	PRESTAR SERVICIOS DE APOYO A LA GESTIÓN EN EL AREA DE GESTION DE CALIDAD PARA EL CUMPLIMIENTO DE LAS METAS DE LA SECRETARÍA DE INFRAESTRUCTURA	$ 4.000.000,00	22/11/2024	26/11/2024	25/12/2024
2024	4138	CONTRATACIÓN DIRECTA	LIQUIDADO	SECRETARIA DE INFRAESTRUCTURA	MARIA ANDREA	ARENAS SANCHEZ	PRESTAR SERVICIOS DE APOYO A LA GESTIÓN EN LOS PROYECTOS ESTRATEGICOS PARA EL CUMPLIMIENTO DE LAS METAS DE LA SECRETARÍA DE INFRAESTRUCTURA DE BUCARAMANGA	$ 2.500.000,00	25/11/2024	26/11/2024	25/12/2024
2024	4139	CONTRATACIÓN DIRECTA	LIQUIDADO	SECRETARIA DE INFRAESTRUCTURA	HECTOR DAVID	WILCHES MENDOZA	PRESTAR SERVICIOS PROFESIONALES COMO INGENIERO ESPECIALIZADO PARA FORTALECER LOS PROYECTOS ESTRATÉGICOS PARA EL CUMPLIMIENTO DE LAS METAS DE LA SECRETARÍA DE INFRAESTRUCTURA	$ 5.000.000,00	25/11/2024	26/11/2024	25/12/2024
2024	4141	CONTRATACIÓN DIRECTA	LIQUIDADO	SECRETARIA DE INFRAESTRUCTURA	LILIANA	OLARTE PRADA	PRESTAR SERVICIOS PROFESIONALES COMO TRABAJADORA SOCIAL PARA FORTALECER LOS PROYECTOS DE DESARROLLO PARA EL CUMPLIMIENTO DE LAS METAS DE LA SECRETARÍA DE INFRAESTRUCTURA	$ 5.000.000,00	25/11/2024	26/11/2024	25/12/2024
2024	4142	CONTRATACIÓN DIRECTA	LIQUIDADO	SECRETARIA DE INFRAESTRUCTURA	DIEGO ANDRES	VILLAMIZAR MARTINEZ	PRESTAR SERVICIOS DE APOYO A LA GESTIÓN EN LOS PROYECTOS ESTRATEGICOS PARA EL CUMPLIMIENTO DE LAS METAS DE LA SECRETARÍA DE INFRAESTRUCTURA DE BUCARAMANGA	$ 2.500.000,00	25/11/2024	26/11/2024	25/12/2024
2024	4143	CONTRATACIÓN DIRECTA	LIQUIDADO	SECRETARIA DE INFRAESTRUCTURA	DIEGO ENRIQUE	GOMEZ VERA	PRESTAR SERVICIOS PROFESIONALES COMO ABOGADO PARA DESARROLLAR ACTIVIDADES JURÍDICAS RELACIONADAS CON LOS TEMAS DE CONTRATACIÓN PÚBLICA EN TODAS SUS ETAPAS EN LA SECRETARÍA DE INFRAESTRUCTURA DEL MUNICIPIO DE BUCARAMANGA	$ 5.000.000,00	25/11/2024	26/11/2024	25/12/2024
2024	4144	CONTRATACIÓN DIRECTA	LIQUIDADO	SECRETARIA DE INFRAESTRUCTURA	ANDRES FELIPE	BEDOLLA GOMEZ	PRESTAR SERVICIOS PROFESIONALES COMO ARQUITECTO PARA BRINDAR APOYO TECNICO EN EL SEGUIMIENTO DE LOS CONTRATOS DE OBRA E INTERVENTORIA PARA EL CUMPLIMIENTO DE LAS METAS DE LA SECRETARIA DE INFRAESTRUCTURA.	$ 5.000.000,00	25/11/2024	26/11/2024	25/12/2024
2024	4145	CONTRATACIÓN DIRECTA	LIQUIDADO	SECRETARIA DE INFRAESTRUCTURA	BRAYAN ANDRES	SANCHEZ ARENAS	“PRESTAR SERVICIOS PROFESIONALES COMO INGENIERO CIVIL PARA BRINDAR APOYO TÉCNICO EN EL SEGUIMIENTO DE LOS CONTRATOS DE OBRA E INTERVENTORÍA PARA EL CUMPLIMIENTO DE LAS METAS DE LA SECRETARIA DE INFRAESTRUCTURA”	$ 5.000.000,00	25/11/2024	26/11/2024	25/12/2024
2024	4146	CONTRATACIÓN DIRECTA	LIQUIDADO	SECRETARIA DE INFRAESTRUCTURA	LUZ STELLA	GARCIA RIVERA	“PRESTAR SERVICIOS COMO PROFESIONAL EN GESTION EMPRESARIAL PARA FORTALECER LOS PROCESOS DE CALIDAD PARA EL CUMPLIMIENTO DE LAS METAS DE LA SECRETARÍA DE INFRAESTRUCTURA”	$ 5.000.000,00	25/11/2024	26/11/2024	25/12/2024

Año	Número Contrato	Modalidad	Estado Contrato	Oficina Ordenadora	Nombre Contratista	Apellidos Contratista	Objeto Contrato	Valor Inicial Contrato	Fecha Contrato	Fecha Inicio Contrato	Fecha Terminación Contrato
2024	4147	CONTRATACIÓN DIRECTA	LIQUIDADO	SECRETARIA DE INFRAESTRUCTURA	DIEGO ESTEBAN	SANCHEZ ORTIZ	PRESTAR SERVICIOS DE APOYO A LA GESTIÓN COMO CUADRILLA PARA REALIZAR ACTIVIDADES DE MANTENIMIENTO, EMBELLECIMIENTO Y ADECUACIONES EN PARQUES, ESCENARIOS DEPORTIVOS Y ESPACIO PÚBLICO DEL MUNICIPIO DE BUCARAMANGA	$ 2.500.000,00	25/11/2024	26/11/2024	25/12/2024
2024	4148	CONTRATACIÓN DIRECTA	LIQUIDADO	SECRETARIA DE INFRAESTRUCTURA	SILVIA ALEJANDRA	PINTO BOHORQUEZ	PRESTAR SERVICIOS PROFESIONALES COMO INGENIERO INDUSTRIAL PARA FORTALECER LOS PROYECTOS PARA EL CUMPLIMIENTO DE LAS METAS DE LA SECRETARÍA DE INFRAESTRUCTURA.	$ 5.000.000,00	25/11/2024	26/11/2024	25/12/2024
2024	4149	CONTRATACIÓN DIRECTA	LIQUIDADO	SECRETARIA DE INFRAESTRUCTURA	SANTIAGO ANDRES	RUEDA TORRA	PRESTAR SERVICIOS PROFESIONALES COMO ARQUITECTO PARA BRINDAR APOYO TECNICO EN EL SEGUIMIENTO DE LOS CONTRATOS DE OBRA E INTERVENTORIA PARA EL CUMPLIMIENTO DE LAS METAS DE LA SECRETARIA DE INFRAESTRUCTURA	$ 4.000.000,00	25/11/2024	26/11/2024	25/12/2024
2024	4150	CONTRATACIÓN DIRECTA	LIQUIDADO	SECRETARIA DE INFRAESTRUCTURA	JIMMY	GAMBOA ZUÑIGA	PRESTAR SERVICIOS PROFESIONALES COMO ARQUITECTO PARA BRINDAR APOYO TÉCNICO EN EL SEGUIMIENTO DE LOS CONTRATOS DE OBRA E INTERVENTORÍA PARA EL CUMPLIMIENTO DE LAS METAS DE LA SECRETARIA DE INFRAESTRUCTURA	$ 5.000.000,00	25/11/2024	26/11/2024	25/12/2024
2024	4151	CONTRATACIÓN DIRECTA	LIQUIDADO	SECRETARIA DE INFRAESTRUCTURA	LEIDY JOHANA	SANCHEZ ORDOÑEZ	PRESTAR SERVICIOS PROFESIONALES COMO ARQUITECTO PARA FORTALECER LOS PROYECTOS ESTRATÉGICOS PARA EL CUMPLIMIENTO DE LAS METAS DE LA SECRETARÍA DE INFRAESTRUCTURA	$ 4.000.000,00	25/11/2024	26/11/2024	25/12/2024
2024	4152	CONTRATACIÓN DIRECTA	LIQUIDADO	SECRETARIA DE INFRAESTRUCTURA	WILSON DAVID	URIBE CAMACHO	PRESTAR SERVICIOS PROFESIONALES COMO INGENIERO ESPECIALIZADO PARA FORTALECER LOS PROYECTOS ESTRATEGICOS PARA EL CUMPLIMIENTO DE LAS METAS DE LA SECRETARÍA DE INFRAESTRUCTURA	$ 5.000.000,00	25/11/2024	26/11/2024	25/12/2024
2024	4153	CONTRATACIÓN DIRECTA	LIQUIDADO	SECRETARIA DE INFRAESTRUCTURA	GIANN KARLO	MEJIA NIÑO	PRESTAR SERVICIOS DE APOYO A LA GESTIÓN COMO CUADRILLA PARA REALIZAR ACTIVIDADES DE MANTENIMIENTO, EMBELLECIMIENTO Y ADECUACIONES EN PARQUES, ESCENARIOS DEPORTIVOS Y ESPACIO PÚBLICO DEL MUNICIPIO DE BUCARAMANGA	$ 2.500.000,00	25/11/2024	26/11/2024	25/12/2024
2024	4154	CONTRATACIÓN DIRECTA	LIQUIDADO	SECRETARIA DE INFRAESTRUCTURA	LAURA	SALAZAR DURAN	"PRESTAR SERVICIOS DE APOYO A LA GESTIÓN EN LOS PROYECTOS ESTRATÉGICOS PARA EL CUMPLIMIENTO DE LAS METAS DE LA SECRETARÍA DE INFRAESTRUCTURA DE BUCARAMANGA"	$ 2.500.000,00	25/11/2024	26/11/2024	25/12/2024
2024	4155	CONTRATACIÓN DIRECTA	LIQUIDADO	SECRETARIA DE INFRAESTRUCTURA	EMILIANO	LARROTA CONDE	PRESTAR SERVICIOS DE APOYO A LA GESTIÓN COMO CUADRILLA PARA REALIZAR ACTIVIDADES DE MANTENIMIENTO, EMBELLECIMIENTO Y ADECUACIONES EN PARQUES, ESCENARIOS DEPORTIVOS Y ESPACIO PÚBLICO DEL MUNICIPIO DE BUCARAMANGA.	$ 2.500.000,00	25/11/2024	26/11/2024	25/12/2024
2024	4157	CONTRATACIÓN DIRECTA	LIQUIDADO	SECRETARIA DE INFRAESTRUCTURA	SEIDY JULIETH	GARCIA ROZO	PRESTAR SERVICIOS PROFESIONALES COMO INGENIERO CIVIL PARA FORTALECER LOS PROCESOS DE CONTRATACIÓN DE LAS OBRAS DE INFRAESTRUCTURA E INTERVENTORÍAS EN LA ETAPA PRECONTRACTUAL PARA EL CUMPLIMIENTO DE LAS METAS DEL PLAN DE DESARROLLO DE LA SECRETARÍA DE INFRAESTRUCTURA.	$ 2.500.000,00	12/12/2024	13/12/2024	30/12/2024
2024	4158	CONTRATACIÓN DIRECTA	LIQUIDADO	SECRETARIA DE INFRAESTRUCTURA	GLORIA PATRICIA	MARTINEZ ALVAREZ	PRESTAR SERVICIOS PROFESIONALES COMO ABOGADO PARA DESARROLLAR ACTIVIDADES JURÍDICAS RELACIONADAS CON LOS TEMAS DE CONTRATACIÓN PÚBLICA EN TODAS SUS ETAPAS EN LA SECRETARÍA DE INFRAESTRUCTURA DEL MUNICIPIO DE BUCARAMANGA	$ 3.500.000,00	12/12/2024	13/12/2024	30/12/2024