 <b>CONCEJO DE BUCARAMANGA</b>	<b>CONCEJO MUNICIPAL DE BUCARAMANGA</b>			
	<b>ACUERDO MUNICIPAL</b>			
	Versión: 03	Fecha: JULIO DE 2017	Código: EPRO- FT-06	Serie:

ACUERDO No. 021 DE 2022 14 DE JUNIO DE 2022

**POR MEDIO DEL CUAL SE AUTORIZA AL ALCALDE DE BUCARAMANGA PARA ADQUIRIR PREDIOS AL INTERIOR DE LAS ÁREAS DE IMPORTANCIA ESTRATÉGICA PARA LA CONSERVACIÓN DE RECURSOS HÍDRICOS QUE SURTEN DE AGUA AL ACUEDUCTO METROPOLITANO DE BUCARAMANGA, EN CUMPLIMIENTO DE LO ESTABLECIDO EN EL ARTÍCULO 111 DE LA LEY 99 DE 1993, MODIFICADO POR EL ARTÍCULO 210 DE LA LEY 1450 DE 2011, Y SUS DECRETOS REGLAMENTARIOS 953 DE 2013 Y 1007 DE 2018 QUE MODIFICÓ EL CAPÍTULO 8 DEL TÍTULO 9 DE LA PARTE 2 DEL LIBRO 2 DEL DECRETO 1076 DE 2015**  
**EL CONCEJO DE BUCARAMANGA,**

### EL CONCEJO MUNICIPAL DE BUCARAMANGA

En uso de sus atribuciones Constitucionales y Legales, en especial las conferidas por el art. 313 No. 1, 3 y 9 de la Constitución Política, el art. 32 numeral 3 de la Ley 136 de 1994, modificada por la Ley 1551 de 2012, Decreto Ley 2811 de 1974, art. 111 de la Ley 99 de 1993, modificado por el art. 106 de la Ley 1151 de 2007, así como por el art. 210 de la Ley 1450 de 2011 y sus *Decretos Reglamentarios 953 de 2013 y 1007 de 2018 que modificó el Capítulo 8 del Título 9 de la Parte 2 del Libro 2 del Decreto 1076 de 2015.*

, y

#### CONSIDERANDO

1. Que el artículo 313 de la Constitución Política faculta a los Concejos Municipales para "Autorizar al alcalde para celebrar contratos y ejercer pro tempore precisas funciones de la que corresponden al Concejo".

2. Que el numeral 3 del párrafo 4 del artículo 18 de la Ley 1551 de 2012, que modifica el artículo 32 de la Ley 136 de 1994, dispone:

(...) "Parágrafo 4. De conformidad con el numeral 3 del artículo 313 de la Constitución Política, el Concejo Municipal o Distrital deberá decidir sobre la autorización al alcalde para contratar en los siguientes casos:

...3 Enajenación y compraventa de bienes inmuebles..."

3. Que el artículo 111 de la Ley 99 de 1993, modificado por el artículo 210 de la Ley 1450 de 2011, dispuso para la adquisición de áreas de interés para acueductos municipales, "declarar de interés público las áreas de importancia estratégica para la conservación de recursos hídricos que surten de agua los acueductos municipales, distritales y regionales", para lo cual "Los departamentos y municipios dedicarán un porcentaje no inferior al 1% de sus ingresos corrientes para la adquisición y mantenimiento de dichas zonas o para financiar esquemas de pago por servicios ambientales". Así, "Las autoridades ambientales definirán las áreas prioritarias a ser adquiridas con estos recursos o dónde se deben implementar los esquemas por pagos de servicios ambientales de acuerdo con la reglamentación que el Ministerio de Ambiente, Vivienda y Desarrollo Territorial expida para el efecto. Su administración corresponderá al respectivo distrito o municipio. Los municipios, distritos y departamentos garantizarán la inclusión de los recursos dentro de sus planes de desarrollo y presupuestos anuales respectivos, individualizándose la partida destinada para tal fin".

4. Que el artículo 111 de la Ley 99 de 1993 modificado por el artículo 210 de la Ley 1450 de 2011, se reglamentó mediante Decreto 0953 de 2013, señalando en su artículo 1 – párrafo que:

*"Para efectos de lo dispuesto en el presente decreto, cuando se mencione áreas de importancia estratégica entiéndase que se refiere a áreas de importancia estratégica para la conservación de recursos hídricos que surten de agua a los acueductos municipales distritales y regionales."*

5. Que en cuanto al procedimiento para la adquisición de predios priorizados, el artículo 6 del Decreto Reglamentario No. 0953 de 2013, concordante con el artículo 2.2.9.8.4.2 del Decreto 1007 de 2018, disponen que:



ACUERDO No. 021 DE 2022 14 DE JUNIO DE 2022

*“... La adquisición por negociación directa y voluntaria o por expropiación de bienes inmuebles para los fines previstos en el artículo 111 de la Ley 99 de 1993, modificado por el artículo 210 de la Ley 1450 de 2011, se regirá por el procedimiento establecido en la Ley 388 de 1997 o la norma que la modifique, adicione, sustituya o complemente”.*

6. Que el artículo 58 de la Ley 388 de 1997, declara de utilidad pública o interés social la adquisición de inmuebles para destinarlos, entre otros fines para “j) Constitución de zonas de reserva para la protección del medio ambiente y de los recursos hídricos”.
7. Que el Decreto 1076 de 2015 reformado posteriormente por el Decreto 1007 de 2018, «... modifica el Capítulo 8 del Título 9 de la Parte 2 del Libro 2 del Decreto 1076 de 2015, Decreto Único Reglamentario del Sector Ambiente y Desarrollo Sostenible, y en lo relacionado con la reglamentación de los componentes generales del incentivo de pago por servicios ambientales y la adquisición y mantenimiento de predios en áreas y ecosistemas estratégicos que tratan el Decreto Ley 870 de 2017 y los artículos 108 y 111 de Ley 99 de 1993, modificados por los artículos 174 de la Ley 1753 de 2015 y 210 de la Ley 1450 de 2011, respectivamente», señala en el artículo 2.2.9.8.4.1 que respecto a las “Inversiones para el pago por servicios ambientales y la adquisición y mantenimiento de predios”, “Los municipios, distritos y departamentos efectuarán las inversiones con el porcentaje no inferior al 1% de los ingresos corrientes establecido por el artículo 111 de la Ley 99 de 1993, modificado por el artículo 210 de la Ley 1450 de 2011, con sujeción a lo previsto en el presente capítulo. (...) “Igualmente, las autoridades ambientales en coordinación y con el apoyo de las entidades territoriales realizarán las inversiones de que trata el artículo 108 de la Ley 99 de 1993, modificado por el artículo 174 de la Ley 1753 de 2015, en el marco de lo establecido en el presente capítulo”, y en su párrafo señala que “Los municipios, distritos y departamentos incorporarán los ingresos corrientes a los que se refiere el artículo 111 de la Ley 99 de 1993, modificado por el artículo 210 de la Ley 1450 de 2011, en sus planes de desarrollo y presupuestos anuales respectivos, individualizando las partidas destinadas para el pago por servicios ambientales y la adquisición y mantenimiento de predios”.
8. Que en cuanto a la “Adquisición y mantenimiento de predios”, el artículo 2.2.9.8.4.2 del Decreto 1007 de 2018, dispuso que: “... El procedimiento para la adquisición de predios se regirá por lo establecido en la Ley 388 de 1997 o la norma que lo modifique, adicione, sustituya o complemente (...) La adquisición de predios por parte de los proyectos de construcción y operación de distritos de riego no sujetos a licencia ambiental de que trata el artículo 111 de la Ley 99 de 1993, se efectuará en las áreas y ecosistemas estratégicos para la conservación de los recursos hídricos que los surten de agua, determinados por las autoridades ambientales competentes.(... ) El mantenimiento de predios se refiere a aquellas actividades directamente desarrolladas en los predios adquiridos por las entidades territoriales para la preservación y restauración de los ecosistemas presentes en los mismos, para lo cual la autoridad ambiental competente dará el apoyo técnico requerido por la entidad territorial.”
9. Que de otro lado, se tiene como antecedente de la autorización para la adquisición de predios en el Municipio de Bucaramanga se tiene que mediante Acuerdo No. 001 del 12 de enero de 2021, el Concejo de Bucaramanga **autorizó** al Alcalde del Municipio de Bucaramanga, “hasta el 31 de diciembre de 2021, para la adquisición de los predios que hagan parte de las áreas de importancia estratégica para la conservación de recursos hídricos que surten y surtirán de agua al Acueducto Metropolitano de Bucaramanga, previamente identificados, seleccionados y determinados por la autoridad ambiental”, los cuales constituyen en los núcleos forestales, que se detallan a continuación y se aprecian en el mapa adjunto, así: “Caneyes, Honda Bélgica, La Granja, La Flora, Arbolito, Bachiga, Monsalve, Pantanos, Povedas, Volcanes, La Judía, Los Alpes, Tembladal, Pirgua, Golondrinas, Arnania, El Brasil, La Mariana, Embalse, Gualilo y Berlin”.



CONCEJO DE BUCARAMANGA

CONCEJO MUNICIPAL DE BUCARAMANGA

ACUERDO MUNICIPAL

Versión: 03

Fecha: JULIO DE 2017

Código: EPRO-FT-06

Serie:

Página 3 de 35

ACUERDO No. 021 DE 2022 14 DE JUNIO DE 2022

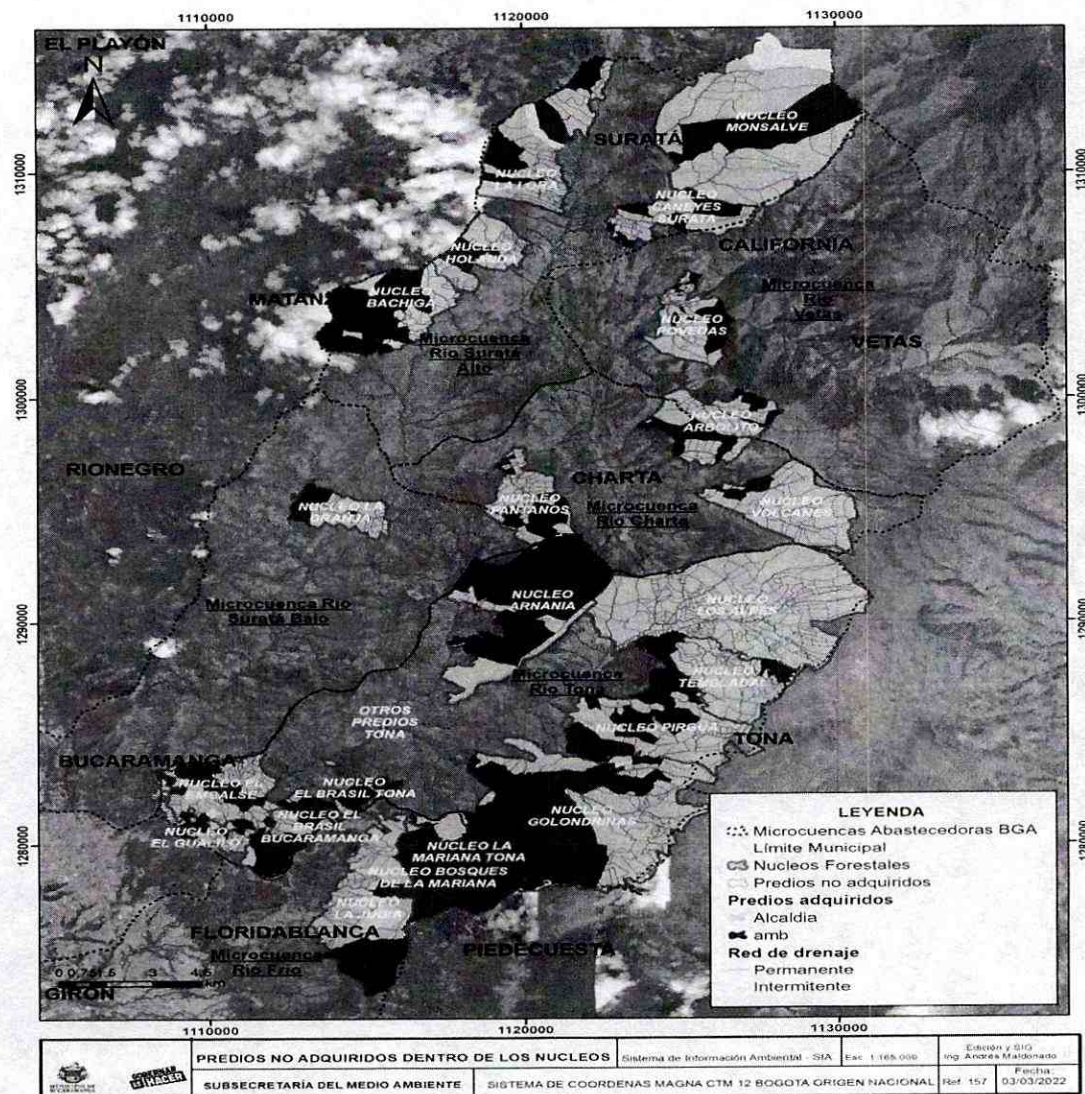

10. Que ha sido evidenciado que las condiciones de tenencia de tierras, propias del territorio rural del país, plantea importantes desafíos dentro del proceso de adquisición de predios ubicados al interior de las zonas de importancia estratégica para la conservación de recursos hídricos que surten de agua a los acueducto municipales; especialmente a raíz de la incongruencia de áreas entre lo consignado en las escrituras de propiedad y el catastro nacional, así como por irregularidades dentro de la cadena traslaticia de dominio (falsas tradiciones).
11. Que el presente Proyecto de Acuerdo se ajusta a lo señalado en el Plan de Desarrollo 2020-2023 "BUCARAMANGA, UNA CIUDAD DE OPORTUNIDADES", Línea Estratégica 2. BUCARAMANGA SOSTENIBLE, UNA REGIÓN CON FUTURO; programa: GOBERNANZA DEL AGUA, NUESTRA AGUA, NUESTRA VIDA.
12. Que la administración municipal en concurrencia con el Concejo Municipal, como autoridades administrativas y dada su corresponsabilidad conjunta en el cumplimiento del imperativo consignado en el artículo 111 de la Ley 99 de 1993, modificado por el artículo 210 de la Ley 1450 de 2011, y sus Decretos Reglamentarios 953 de 2013 y 1007 de 2018 que modificó el Capítulo 8 del Título 9 de la Parte 2 del Libro 2 del Decreto 1076 de 2015, requiere la autorización en los términos y condiciones fijadas en la presente iniciativa.



ACUERDO No. **021** DE 2022 14 DE JUNIO DE 2022

En mérito de lo expuesto

**ACUERDA:**

**ARTÍCULO PRIMERO.** Autorizar al Alcalde Municipal de Bucaramanga para la adquisición y mantenimiento de los predios que hagan parte de las áreas de importancia estratégica para la conservación de recursos hídricos que surten y surtirán de agua al Acueducto Metropolitano de Bucaramanga, previamente identificados, seleccionados y certificados por la autoridad ambiental, los cuales se detallan a continuación:

**NÚCLEO ARBOLITO**

ID	Núcleo Forestal	Cod. Catastral Anterior	Cód Catastral Actual
1	NUCLEO ARBOLITO	68169000000010065000	681690000000000010065000000000
2	NUCLEO ARBOLITO	681320000000050025000	68132000000000000500250000000000
3	NUCLEO ARBOLITO	681320000000050014000	68132000000000000500140000000000
4	NUCLEO ARBOLITO	681320000000050013000	68132000000000000500130000000000
5	NUCLEO ARBOLITO	681320000000050017000	68132000000000000500170000000000
6	NUCLEO ARBOLITO	681320000000050018000	68132000000000000500180000000000
7	NUCLEO ARBOLITO	681320000000050024000	68132000000000000500240000000000
8	NUCLEO ARBOLITO	681320000000050027000	68132000000000000500270000000000
9	NUCLEO ARBOLITO	681320000000050023000	68132000000000000500230000000000
10	NUCLEO ARBOLITO	681320000000050019000	68132000000000000500190000000000
11	NUCLEO ARBOLITO	68169000000010069000	68169000000000001006900000000000
12	NUCLEO ARBOLITO	68169000000010064000	68169000000000001006400000000000
13	NUCLEO ARBOLITO	68169000000010066000	68169000000000001006600000000000
14	NUCLEO ARBOLITO	68169000000018002000	68169000000000001800200000000000
15	NUCLEO ARBOLITO	68169000000010166000	68169000000000001016600000000000
16	NUCLEO ARBOLITO	68169000000010196000	68169000000000001019600000000000
17	NUCLEO ARBOLITO	68169000000010087000	68169000000000001008700000000000
18	NUCLEO ARBOLITO	68169000000010194000	68169000000000001019400000000000
19	NUCLEO ARBOLITO	68169000000010195000	68169000000000001019500000000000
20	NUCLEO ARBOLITO	68169000000010072000	68169000000000001007200000000000
21	NUCLEO ARBOLITO	68169000000010141000	68169000000000001014100000000000
22	NUCLEO ARBOLITO	68169000000010082000	68169000000000001008200000000000
23	NUCLEO ARBOLITO	68169000000010074000	68169000000000001007400000000000
24	NUCLEO ARBOLITO	68169000000010073000	68169000000000001007300000000000
25	NUCLEO ARBOLITO	68169000000010083000	68169000000000001008300000000000
26	NUCLEO ARBOLITO	68169000000010170000	68169000000000001017000000000000
27	NUCLEO ARBOLITO	68780000100030084000	68780000100000003008400000000000
28	NUCLEO ARBOLITO	68780000100030065000	68780000100000003006500000000000
29	NUCLEO ARBOLITO	68780000100030074000	68780000100000003007400000000000
30	NUCLEO ARBOLITO	68780000100030086000	68780000100000003008600000000000
31	NUCLEO ARBOLITO	68780000100030076000	68780000100000003007600000000000
32	NUCLEO ARBOLITO	68780000100030073000	68780000100000003007300000000000
33	NUCLEO ARBOLITO	68780000100030068000	68780000100000003006800000000000
34	NUCLEO ARBOLITO	68780000100030078000	68780000100000003007800000000000
35	NUCLEO ARBOLITO	68780000100030066000	68780000100000003006600000000000



**CONCEJO DE  
BUCARAMANGA**

**CONCEJO MUNICIPAL DE BUCARAMANGA**

**ACUERDO MUNICIPAL**

Versión: 03

Fecha:  
JULIO  
DE  
2017

Código:  
EPRO-  
FT-06

Serie:

Página 5 de 35

ACUERDO No. 021 DE 2022 14 DE JUNIO DE 2022

ID	Núcleo Forestal	Cod. Catastral Anterior	Cód Catastral Actual
36	NUCLEO ARBOLITO	68780000100030085000	687800001000000030085000000000
37	NUCLEO ARBOLITO	68780000100030075000	687800001000000030075000000000
38	NUCLEO ARBOLITO	68780000100030087000	687800001000000030087000000000
39	NUCLEO ARBOLITO	68780000100030072000	687800001000000030072000000000
40	NUCLEO ARBOLITO	68780000100030067000	687800001000000030067000000000
41	NUCLEO ARBOLITO	68780000100030071000	687800001000000030071000000000
42	NUCLEO ARBOLITO	68780000100030070000	687800001000000030070000000000
43	NUCLEO ARBOLITO	68780000100030077000	687800001000000030077000000000

**NÚCLEO ARNANIA**

ID	Núcleo Forestal	Cod. Catastral Anterior	Cód Catastral Actual
44	NUCLEO ARNANIA	68820000000030020000	688200000000000030020000000000
45	NUCLEO ARNANIA	68820000000040012000	688200000000000040012000000000
46	NUCLEO ARNANIA	68820000000040065000	688200000000000040065000000000
47	NUCLEO ARNANIA	68820000000040066000	688200000000000040066000000000
48	NUCLEO ARNANIA	68820000000040016000	688200000000000040016000000000
49	NUCLEO ARNANIA	68820000000040017000	688200000000000040017000000000
50	NUCLEO ARNANIA	68820000000040006000	688200000000000040006000000000

**NÚCLEO BÁCHIGA**

ID	Núcleo Forestal	Cod. Catastral Anterior	Cód Catastral Actual
51	NUCLEO BACHIGA	68444000100050017000	684440001000000050017000000000
52	NUCLEO BACHIGA	68444000100010052000	684440001000000010052000000000
53	NUCLEO BACHIGA	68444000100010063000	684440001000000010063000000000
54	NUCLEO BACHIGA	68444000100010064000	684440001000000010064000000000
55	NUCLEO BACHIGA	68444000100010031000	684440001000000010031000000000
56	NUCLEO BACHIGA	68444000100010040000	684440001000000010040000000000
57	NUCLEO BACHIGA	68444000100010054000	684440001000000010054000000000
58	NUCLEO BACHIGA	68444000100010066000	684440001000000010066000000000
59	NUCLEO BACHIGA	68444000100010059000	684440001000000010059000000000
60	NUCLEO BACHIGA	68444000100010050000	684440001000000010050000000000
62	NUCLEO BACHIGA	68444000100010037000	684440001000000010037000000000
63	NUCLEO BACHIGA	68444000100010060000	684440001000000010060000000000
64	NUCLEO BACHIGA	68444000100010078000	684440001000000010078000000000
65	NUCLEO BACHIGA	68444000100010083000	684440001000000010083000000000
66	NUCLEO BACHIGA	68444000100010061000	684440001000000010061000000000
67	NUCLEO BACHIGA	68444000100010012000	684440001000000010012000000000
68	NUCLEO BACHIGA	68444000100010039000	684440001000000010039000000000
70	NUCLEO BACHIGA	68444000100010046000	684440001000000010046000000000
71	NUCLEO BACHIGA	68444000100010014000	684440001000000010014000000000
72	NUCLEO BACHIGA	68444000100010056000	684440001000000010056000000000
73	NUCLEO BACHIGA	68444000100010032000	684440001000000010032000000000



**CONCEJO DE  
BUCARAMANGA**

**CONCEJO MUNICIPAL DE BUCARAMANGA**

**ACUERDO MUNICIPAL**

Versión: 03

Fecha:  
JULIO  
DE  
2017

Código:  
EPRO-  
FT-06

Serie:

Página 6 de 35

ACUERDO No. 021 DE 2022 14 DE JUNIO DE 2022

ID	Núcleo Forestal	Cod. Catastral Anterior	Cód Catastral Actual
74	NUCLEO BACHIGA	68444000100050018000	684440001000000050018000000000
75	NUCLEO BACHIGA	68444000100010047000	684440001000000010047000000000
76	NUCLEO BACHIGA	68444000100010038000	684440001000000010038000000000
77	NUCLEO BACHIGA	68444000100010033000	684440001000000010033000000000
78	NUCLEO BACHIGA	68444000100010053000	684440001000000010053000000000
80	NUCLEO BACHIGA	68780000100070013000	687800001000000070013000000000

**NÚCLEO BOSQUES DE LA MARIANA**

ID	Núcleo Forestal	Cod. Catastral Anterior	Cód Catastral Actual
81	NUCLEO BOSQUES DE LA MARIANA	68276000200040201000	682760002000000040201000000000
82	NUCLEO BOSQUES DE LA MARIANA	68276000200040155000	682760002000000040155000000000

**NÚCLEO CANEYES SURATÁ**

ID	Núcleo Forestal	Cod. Catastral Anterior	Cód Catastral Actual
83	NUCLEO CANEYES SURATA	68780000100110029000	687800001000000110029000000000
84	NUCLEO CANEYES SURATA	68780000100110036000	687800001000000110036000000000
85	NUCLEO CANEYES SURATA	68780000100020065000	687800001000000020065000000000
86	NUCLEO CANEYES SURATA	68780000100020016000	687800001000000020016000000000
87	NUCLEO CANEYES SURATA	68780000100120081000	687800001000000120081000000000
88	NUCLEO CANEYES SURATA	68780000100120064000	687800001000000120064000000000
89	NUCLEO CANEYES SURATA	68780000100120061000	687800001000000120061000000000
90	NUCLEO CANEYES SURATA	68780000100120075000	687800001000000120075000000000
91	NUCLEO CANEYES SURATA	68780000100120055000	687800001000000120055000000000
92	NUCLEO CANEYES SURATA	68780000100120056000	687800001000000120056000000000
93	NUCLEO CANEYES SURATA	68780000100120057000	687800001000000120057000000000
94	NUCLEO CANEYES SURATA	68780000100120003000	687800001000000120003000000000
95	NUCLEO CANEYES SURATA	68780000100120002000	687800001000000120002000000000
96	NUCLEO CANEYES SURATA	68780000100120001000	687800001000000120001000000000
97	NUCLEO CANEYES SURATA	68780000100120005000	687800001000000120005000000000
98	NUCLEO CANEYES SURATA	68780000100120004000	687800001000000120004000000000
99	NUCLEO CANEYES SURATA	68780000100120007000	687800001000000120007000000000
100	NUCLEO CANEYES SURATA	68780000100120008000	687800001000000120008000000000
101	NUCLEO CANEYES SURATA	68780000100120014000	687800001000000120014000000000
102	NUCLEO CANEYES SURATA	68780000100120006000	687800001000000120006000000000
103	NUCLEO CANEYES SURATA	68780000100110018000	687800001000000110018000000000
104	NUCLEO CANEYES SURATA	68780000100020014000	687800001000000020014000000000
105	NUCLEO CANEYES SURATA	68780000100120009000	687800001000000120009000000000
106	NUCLEO CANEYES SURATA	68780000100120010000	687800001000000120010000000000
107	NUCLEO CANEYES SURATA	68780000100120012000	687800001000000120012000000000
108	NUCLEO CANEYES SURATA	68780000100120013000	687800001000000120013000000000
109	NUCLEO CANEYES SURATA	68780000100120062000	687800001000000120062000000000



**CONCEJO DE  
BUCARAMANGA**

**CONCEJO MUNICIPAL DE BUCARAMANGA**

**ACUERDO MUNICIPAL**

Versión: 03

Fecha:  
JULIO  
DE  
2017

Código:  
EPRO-  
FT-06

Serie:

Página 7 de 35

ACUERDO No. 021 DE 2022 14 DE JUNIO DE 2022

**NÚCLEO EL BRASIL**

ID	Núcleo Forestal	Cod. Catastral Anterior	Cód Catastral Actual
110	NUCLEO EL BRASIL BUCARAMANGA	68276000200030305000	682760002000000030305000000000
111	NUCLEO EL BRASIL BUCARAMANGA	68276000200030102000	682760002000000030102000000000
112	NUCLEO EL BRASIL BUCARAMANGA	68001000100030047000	680010001000000030047000000000
113	NUCLEO EL BRASIL BUCARAMANGA	68001000100020107000	680010001000000020107000000000
114	NUCLEO EL BRASIL BUCARAMANGA	68001000100030064000	680010001000000030064000000000
115	NUCLEO EL BRASIL BUCARAMANGA	68001000100020115000	680010001000000020115000000000
116	NUCLEO EL BRASIL BUCARAMANGA	68001000100031106000	680010001000000031106000000000
117	NUCLEO EL BRASIL BUCARAMANGA	68001000100030001000	680010001000000030001000000000
118	NUCLEO EL BRASIL BUCARAMANGA	68001000100031107000	680010001000000031107000000000
119	NUCLEO EL BRASIL BUCARAMANGA	-	682760002000000030818000000000
120	NUCLEO EL BRASIL BUCARAMANGA	-	682760002000000030059000000000
121	NUCLEO EL BRASIL BUCARAMANGA	-	682760002000000031250000000000
122	NUCLEO EL BRASIL BUCARAMANGA	-	682760002000000030060000000000
123	NUCLEO EL BRASIL BUCARAMANGA	-	680010001000000030076000000000
124	NUCLEO EL BRASIL BUCARAMANGA	-	680010001000000030079000000000
125	NUCLEO EL BRASIL BUCARAMANGA	-	680010001000000030251000000000
126	NUCLEO EL BRASIL BUCARAMANGA	-	680010001000000030252000000000
127	NUCLEO EL BRASIL BUCARAMANGA	-	680010001000000030253000000000
128	NUCLEO EL BRASIL BUCARAMANGA	-	680010001000000030917000000000
129	NUCLEO EL BRASIL BUCARAMANGA	-	680010001000000031034000000000
130	NUCLEO EL BRASIL BUCARAMANGA	-	680010001000000031106000000000
131	NUCLEO EL BRASIL BUCARAMANGA	-	680010001000000031107000000000
132	NUCLEO EL BRASIL BUCARAMANGA	-	680010001000000031235000000000
133	NUCLEO EL BRASIL BUCARAMANGA	-	680010001000000030498000000000
134	NUCLEO EL BRASIL BUCARAMANGA	-	680010001000000030671000000000
135	NUCLEO EL BRASIL BUCARAMANGA	-	680010001000000030918000000000
136	NUCLEO EL BRASIL BUCARAMANGA	-	680010001000000030869000000000
137	NUCLEO EL BRASIL BUCARAMANGA	-	680010001000000030001000000000
138	NUCLEO EL BRASIL BUCARAMANGA	-	680010001000000030073000000000
139	NUCLEO EL BRASIL BUCARAMANGA	-	680010001000000030067000000000
140	NUCLEO EL BRASIL BUCARAMANGA	-	680010001000000030068000000000
141	NUCLEO EL BRASIL BUCARAMANGA	-	680010001000000030069000000000
142	NUCLEO EL BRASIL BUCARAMANGA	-	680010001000000030070000000000
143	NUCLEO EL BRASIL BUCARAMANGA	-	680010001000000030065000000000
144	NUCLEO EL BRASIL BUCARAMANGA	-	680010001000000030077000000000
145	NUCLEO EL BRASIL BUCARAMANGA	-	680010001000000030074000000000
146	NUCLEO EL BRASIL BUCARAMANGA	-	680010001000000031236000000000
147	NUCLEO EL BRASIL BUCARAMANGA	-	680010001000000031306000000000
148	NUCLEO EL BRASIL BUCARAMANGA	-	680010001000000031356000000000
149	NUCLEO EL BRASIL BUCARAMANGA	-	680010001000000031358000000000
150	NUCLEO EL BRASIL BUCARAMANGA	-	682760002000000030723000000000
151	NUCLEO EL BRASIL BUCARAMANGA	-	682760002000000030818000000000



**CONCEJO DE  
BUCARAMANGA**

**CONCEJO MUNICIPAL DE BUCARAMANGA**

**ACUERDO MUNICIPAL**

Versión: 03

Fecha:  
JULIO  
DE  
2017

Código:  
EPRO-  
FT-06

Serie:

Página 8 de 35

ACUERDO No. **021** DE 2022 14 DE JUNIO DE 2022

ID	Núcleo Forestal	Cod. Catastral Anterior	Cód Catastral Actual
152	NUCLEO EL BRASIL BUCARAMANGA	-	682760002000000030059000000000
153	NUCLEO EL BRASIL BUCARAMANGA	-	682760002000000031250000000000
154	NUCLEO EL BRASIL BUCARAMANGA	-	682760002000000030060000000000
155	NUCLEO EL BRASIL TONA	68820000000110038000	688200000000001100380000000000
156	NUCLEO EL BRASIL TONA	68820000000110106000	688200000000001101060000000000
157	NUCLEO EL BRASIL TONA	68820000000110081000	688200000000001100810000000000
158	NUCLEO EL BRASIL TONA	68820000000110133000	688200000000001101330000000000
159	NUCLEO EL BRASIL TONA	68820000000110121000	688200000000001101210000000000
160	NUCLEO EL BRASIL TONA	68820000000110132000	688200000000001101320000000000
161	NUCLEO EL BRASIL TONA	68820000000110120000	688200000000001101200000000000
162	NUCLEO EL BRASIL TONA	68820000000110083000	688200000000001100830000000000
163	NUCLEO EL BRASIL TONA	68820000000110142000	688200000000001101420000000000

**NÚCLEO EL EMBALSE**

ID	Núcleo Forestal	Cod. Catastral Anterior	Cód Catastral Actual
164	NUCLEO EL EMBALSE	68001000100020093000	680010001000000020093000000000
165	NUCLEO EL EMBALSE	68001000200040033000	680010002000000040033000000000
166	NUCLEO EL EMBALSE	68001000200050013000	680010002000000050013000000000
167	NUCLEO EL EMBALSE	68001000100020010000	680010001000000020010000000000
168	NUCLEO EL EMBALSE	68001000100020505000	680010001000000020505000000000
169	NUCLEO EL EMBALSE	68001000100020089000	680010001000000020089000000000
170	NUCLEO EL EMBALSE	68001000100020091000	680010001000000020091000000000
171	NUCLEO EL EMBALSE	68001000100020097000	680010001000000020097000000000
172	NUCLEO EL EMBALSE	68001000100020101000	680010001000000020101000000000
173	NUCLEO EL EMBALSE	68001000100020012000	680010001000000020012000000000
174	NUCLEO EL EMBALSE	68001000100020108000	680010001000000020108000000000
175	NUCLEO EL EMBALSE	68001000100020117000	680010001000000020117000000000
176	NUCLEO EL EMBALSE	68001000100020011000	680010001000000020011000000000
177	NUCLEO EL EMBALSE	68001000100020109000	680010001000000020109000000000
178	NUCLEO EL EMBALSE	68001000100020729000	680010001000000020729000000000
179	NUCLEO EL EMBALSE	68001000100020614000	680010001000000020614000000000
180	NUCLEO EL EMBALSE	68001000100020111000	680010001000000020111000000000
181	NUCLEO EL EMBALSE	68001000100020728000	680010001000000020728000000000
182	NUCLEO EL EMBALSE	68001000100020105000	680010001000000020105000000000
183	NUCLEO EL EMBALSE	68001000100030354000	680010001000000030354000000000
184	NUCLEO EL EMBALSE	68001000100020008000	680010001000000020008000000000
185	NUCLEO EL EMBALSE	68001000100030961000	680010001000000030961000000000
186	NUCLEO EL EMBALSE	68001000200050045000	680010002000000050045000000000
187	NUCLEO EL EMBALSE	68001000200050002000	680010002000000050002000000000
188	NUCLEO EL EMBALSE	68001000200050009000	680010002000000050009000000000
189	NUCLEO EL EMBALSE	68001000200040067000	680010002000000040067000000000
190	NUCLEO EL EMBALSE	68001000200050011000	680010002000000050011000000000





**CONCEJO DE  
BUCARAMANGA**

**CONCEJO MUNICIPAL DE BUCARAMANGA**

**ACUERDO MUNICIPAL**

Versión: 03

Fecha:  
JULIO  
DE  
2017

Código:  
EPRO-  
FT-06

Serie:

Página 9 de 35

ACUERDO No. 021 DE 2022 14 DE JUNIO DE 2022

ID	Núcleo Forestal	Cod. Catastral Anterior	Cód Catastral Actual
191	NUCLEO EL EMBALSE	68001000200050045000	6800100020000005004500000000
192	NUCLEO EL EMBALSE	68001000200050007000	6800100020000005000700000000
193	NUCLEO EL EMBALSE	68001000200050008000	6800100020000005000800000000
194	NUCLEO EL EMBALSE	68001000200050021000	6800100020000005002100000000
195	NUCLEO EL EMBALSE	68001000200050003000	6800100020000005000300000000
196	NUCLEO EL EMBALSE	68001000200050031000	6800100020000005003100000000
197	NUCLEO EL EMBALSE	-	680010001000000020008000000000
198	NUCLEO EL EMBALSE	-	680010001000000020009000000000
199	NUCLEO EL EMBALSE	-	680010001000000020011000000000
200	NUCLEO EL EMBALSE	-	680010001000000020012000000000
201	NUCLEO EL EMBALSE	-	680010001000000020505000000000
202	NUCLEO EL EMBALSE	-	680010001000000020090000000000
203	NUCLEO EL EMBALSE	-	680010001000000020091000000000
204	NUCLEO EL EMBALSE	-	680010001000000020094000000000
205	NUCLEO EL EMBALSE	-	680010001000000020095000000000
206	NUCLEO EL EMBALSE	-	680010001000000020097000000000
207	NUCLEO EL EMBALSE	-	680010001000000020101000000000
208	NUCLEO EL EMBALSE	-	680010001000000020102000000000
209	NUCLEO EL EMBALSE	-	680010001000000020103000000000
210	NUCLEO EL EMBALSE	-	680010001000000020105000000000
211	NUCLEO EL EMBALSE	-	680010001000000020107000000000
212	NUCLEO EL EMBALSE	-	680010001000000020108000000000
213	NUCLEO EL EMBALSE	-	680010001000000020110000000000
214	NUCLEO EL EMBALSE	-	680010001000000020114000000000
215	NUCLEO EL EMBALSE	-	680010001000000020115000000000
216	NUCLEO EL EMBALSE	-	680010001000000020313000000000
217	NUCLEO EL EMBALSE	-	680010001000000020402000000000
218	NUCLEO EL EMBALSE	-	680010001000000020612000000000
219	NUCLEO EL EMBALSE	-	680010001000000020614000000000
220	NUCLEO EL EMBALSE	-	680010001000000020692000000000
221	NUCLEO EL EMBALSE	-	680010001000000020695000000000
222	NUCLEO EL EMBALSE	-	680010001000000020729000000000
223	NUCLEO EL EMBALSE	-	680010001000000020734000000000
224	NUCLEO EL EMBALSE	-	680010001000000020919000000000
225	NUCLEO EL EMBALSE	-	680010001000000021146000000000
226	NUCLEO EL EMBALSE	-	680010001000000021178000000000
227	NUCLEO EL EMBALSE	-	680010001000000030354000000000
228	NUCLEO EL EMBALSE	-	680010001000000030620000000000
229	NUCLEO EL EMBALSE	-	680010001000000030756000000000
230	NUCLEO EL EMBALSE	-	680010001000000030962000000000
231	NUCLEO EL EMBALSE	-	680010001000000021222000000000
232	NUCLEO EL EMBALSE	-	680010002000000050045000000000
233	NUCLEO EL EMBALSE	-	680010002000000040062000000000
234	NUCLEO EL EMBALSE	-	680010002000000040067000000000



**CONCEJO DE  
BUCARAMANGA**

**CONCEJO MUNICIPAL DE BUCARAMANGA**

**ACUERDO MUNICIPAL**

Versión: 03

Fecha:  
JULIO  
DE  
2017

Código:  
EPRO-  
FT-06

Serie:

Página 10 de 35

ACUERDO No. **021** DE 2022 14 DE JUNIO DE 2022

ID	Núcleo Forestal	Cod. Catastral Anterior	Cód Catastral Actual
235	NUCLEO EL EMBALSE	-	680010002000000050002000000000
236	NUCLEO EL EMBALSE	-	680010002000000050003000000000
237	NUCLEO EL EMBALSE	-	680010002000000050004000000000
238	NUCLEO EL EMBALSE	-	680010002000000050005000000000
239	NUCLEO EL EMBALSE	-	680010002000000050006000000000
240	NUCLEO EL EMBALSE	-	680010002000000050007000000000
241	NUCLEO EL EMBALSE	-	680010002000000050008000000000
242	NUCLEO EL EMBALSE	-	680010002000000050009000000000
243	NUCLEO EL EMBALSE	-	680010002000000050010000000000
244	NUCLEO EL EMBALSE	-	680010002000000050011000000000
245	NUCLEO EL EMBALSE	-	680010002000000050012000000000
246	NUCLEO EL EMBALSE	-	680010002000000050017000000000
247	NUCLEO EL EMBALSE	-	680010002000000050022000000000
248	NUCLEO EL EMBALSE	-	680010002000000050023000000000
249	NUCLEO EL EMBALSE	-	680010002000000050024000000000
250	NUCLEO EL EMBALSE	-	680010002000000050025000000000
251	NUCLEO EL EMBALSE	-	680010002000000050026000000000
252	NUCLEO EL EMBALSE	-	680010002000000050027000000000
253	NUCLEO EL EMBALSE	-	680010002000000050028000000000
254	NUCLEO EL EMBALSE	-	680010002000000050029000000000
255	NUCLEO EL EMBALSE	-	680010002000000050033000000000
256	NUCLEO EL EMBALSE	-	680010002000000050035000000000
257	NUCLEO EL EMBALSE	-	680010002000000050036000000000
258	NUCLEO EL EMBALSE	-	680010002000000050037000000000
259	NUCLEO EL EMBALSE	-	680010002000000050046000000000
260	NUCLEO EL EMBALSE	-	680010002000000050047000000000
261	NUCLEO EL EMBALSE	-	680010002000000050048000000000
262	NUCLEO EL EMBALSE	-	680010002000000050049000000000
263	NUCLEO EL EMBALSE	-	680010002000000050050000000000
264	NUCLEO EL EMBALSE	-	680010002000000050051000000000
265	NUCLEO EL EMBALSE	-	680010002000000050052000000000
266	NUCLEO EL EMBALSE	-	680010001000000020112000000000

**NÚCLEO EL GUALILO**

ID	Núcleo Forestal	Cod. Catastral Anterior	Cód Catastral Actual
267	NUCLEO EL GUALILO	-	680010001000000031310000000000
268	NUCLEO EL GUALILO	-	680010001000000031313000000000
269	NUCLEO EL GUALILO	-	680010001000000031320000000000
270	NUCLEO EL GUALILO	-	680010001000000031338000000000
271	NUCLEO EL GUALILO	-	680010001000000020004000000000
272	NUCLEO EL GUALILO	-	680010001000000020005000000000
273	NUCLEO EL GUALILO	-	680010001000000020007000000000
274	NUCLEO EL GUALILO	-	680010001000000020170000000000
275	NUCLEO EL GUALILO	-	680010001000000020179000000000



**CONCEJO DE  
BUCARAMANGA**

**CONCEJO MUNICIPAL DE BUCARAMANGA**

**ACUERDO MUNICIPAL**

Versión: 03

Fecha:  
JULIO  
DE  
2017

Código:  
EPRO-  
FT-06

Serie:

Página 11 de 35

ACUERDO No. 021 DE 2022 14 DE JUNIO DE 2022

ID	Núcleo Forestal	Cod. Catastral Anterior	Cód Catastral Actual
276	NUCLEO EL GUALILO	-	680010001000000020314000000000
277	NUCLEO EL GUALILO	-	680010001000000020615000000000
278	NUCLEO EL GUALILO	-	680010001000000020616000000000
279	NUCLEO EL GUALILO	-	680010001000000021141000000000
280	NUCLEO EL GUALILO	-	680010001000000021142000000000
281	NUCLEO EL GUALILO	-	680010001000000021143000000000
282	NUCLEO EL GUALILO	-	680010001000000021144000000000
283	NUCLEO EL GUALILO	-	680010001000000021145000000000
284	NUCLEO EL GUALILO	-	680010001000000030010000000000
285	NUCLEO EL GUALILO	-	680010001000000030011000000000
286	NUCLEO EL GUALILO	-	680010001000000030012000000000
287	NUCLEO EL GUALILO	-	680010001000000030014000000000
288	NUCLEO EL GUALILO	-	680010001000000030015000000000
289	NUCLEO EL GUALILO	-	680010001000000030089000000000
290	NUCLEO EL GUALILO	-	680010001000000030016000000000
291	NUCLEO EL GUALILO	-	680010001000000030017000000000
292	NUCLEO EL GUALILO	-	680010001000000030018000000000
293	NUCLEO EL GUALILO	-	680010001000000030019000000000
294	NUCLEO EL GUALILO	-	68001000100000003002000000000
295	NUCLEO EL GUALILO	-	680010001000000030021000000000
296	NUCLEO EL GUALILO	-	680010001000000030024000000000
297	NUCLEO EL GUALILO	-	680010001000000030027000000000
298	NUCLEO EL GUALILO	-	680010001000000030036000000000
299	NUCLEO EL GUALILO	-	680010001000000030028000000000
300	NUCLEO EL GUALILO	-	680010001000000030043000000000
301	NUCLEO EL GUALILO	-	680010001000000030052000000000
302	NUCLEO EL GUALILO	-	680010001000000030038000000000
303	NUCLEO EL GUALILO	-	680010001000000030039000000000
304	NUCLEO EL GUALILO	-	680010001000000030054000000000
305	NUCLEO EL GUALILO	-	680010001000000030054000000000
306	NUCLEO EL GUALILO	-	680010001000000030055000000000
307	NUCLEO EL GUALILO	-	680010001000000030088000000000
308	NUCLEO EL GUALILO	-	680010001000000030087000000000
309	NUCLEO EL GUALILO	-	680010001000000030263000000000
310	NUCLEO EL GUALILO	-	680010001000000030283000000000
311	NUCLEO EL GUALILO	-	680010001000000030310000000000
312	NUCLEO EL GUALILO	-	680010001000000030313000000000
313	NUCLEO EL GUALILO	-	680010001000000030336000000000
314	NUCLEO EL GUALILO	-	680010001000000030354000000000
315	NUCLEO EL GUALILO	-	680010001000000030494000000000
316	NUCLEO EL GUALILO	-	680010001000000030618000000000
317	NUCLEO EL GUALILO	-	680010001000000030621000000000
318	NUCLEO EL GUALILO	-	680010001000000030682000000000
319	NUCLEO EL GUALILO	-	680010001000000030700000000000



**CONCEJO DE  
BUCARAMANGA**

**CONCEJO MUNICIPAL DE BUCARAMANGA**

**ACUERDO MUNICIPAL**

Versión: 03

Fecha:  
JULIO  
DE  
2017

Código:  
EPRO-  
FT-06

Serie:

Página 12 de 35

ACUERDO No. **021** DE 2022 14 DE JUNIO DE 2022

ID	Núcleo Forestal	Cod. Catastral Anterior	Cód Catastral Actual
320	NUCLEO EL GUALILO	-	680010001000000030706000000000
321	NUCLEO EL GUALILO	-	680010001000000030709000000000
322	NUCLEO EL GUALILO	-	680010001000000030746000000000
323	NUCLEO EL GUALILO	-	680010001000000030866000000000
324	NUCLEO EL GUALILO	-	680010001000000030986000000000
325	NUCLEO EL GUALILO	-	680010001000000030987000000000
326	NUCLEO EL GUALILO	-	680010001000000031071000000000

**NÚCLEO EL GOLONDRINAS**

ID	Núcleo Forestal	Cod. Catastral Anterior	Cód Catastral Actual
327	NUCLEO GOLONDRINAS	68820000000080106000	688200000000000080106000000000
328	NUCLEO GOLONDRINAS	68820000000080105000	688200000000000080105000000000
329	NUCLEO GOLONDRINAS	68820000000120027000	688200000000000120027000000000
330	NUCLEO GOLONDRINAS	68820000000120023000	688200000000000120023000000000
331	NUCLEO GOLONDRINAS	68820000000120024000	688200000000000120024000000000
332	NUCLEO GOLONDRINAS	68820000000120021000	688200000000000120021000000000
333	NUCLEO GOLONDRINAS	68820000000120035000	688200000000000120035000000000
334	NUCLEO GOLONDRINAS	68820000000120033000	688200000000000120033000000000
335	NUCLEO GOLONDRINAS	68820000000120228000	688200000000000120228000000000
336	NUCLEO GOLONDRINAS	68820000000120127000	688200000000000120127000000000
337	NUCLEO GOLONDRINAS	68820000000120566000	688200000000000120566000000000
338	NUCLEO GOLONDRINAS	68820000000080099000	688200000000000080099000000000
339	NUCLEO GOLONDRINAS	68820000000080098000	688200000000000080098000000000
340	NUCLEO GOLONDRINAS	68820000000080155000	688200000000000080155000000000
341	NUCLEO GOLONDRINAS	68820000000080089000	688200000000000080089000000000
342	NUCLEO GOLONDRINAS	68820000000080117000	688200000000000080117000000000
343	NUCLEO GOLONDRINAS	68820000000120137000	688200000000000120137000000000
344	NUCLEO GOLONDRINAS	68820000000120034000	688200000000000120034000000000
345	NUCLEO GOLONDRINAS	68820000000120489000	688200000000000120489000000000
346	NUCLEO GOLONDRINAS	68820000000120017000	688200000000000120017000000000
347	NUCLEO GOLONDRINAS	68820000000120018000	688200000000000120018000000000
348	NUCLEO GOLONDRINAS	68820000000120013000	688200000000000120013000000000
349	NUCLEO GOLONDRINAS	68820000000120140000	688200000000000120140000000000
350	NUCLEO GOLONDRINAS	68820000000120133000	688200000000000120133000000000
351	NUCLEO GOLONDRINAS	68820000000150210000	688200000000000150210000000000
352	NUCLEO GOLONDRINAS	68820000000150211000	688200000000000150211000000000
353	NUCLEO GOLONDRINAS	68820000000120180000	688200000000000120180000000000
354	NUCLEO GOLONDRINAS	68820000000120221000	688200000000000120221000000000
355	NUCLEO GOLONDRINAS	68820000000120006000	688200000000000120006000000000
356	NUCLEO GOLONDRINAS	68820000000120009000	688200000000000120009000000000
357	NUCLEO GOLONDRINAS	68820000000120005000	688200000000000120005000000000



**CONCEJO DE BUCARAMANGA**

**CONCEJO MUNICIPAL DE BUCARAMANGA**

**ACUERDO MUNICIPAL**

Versión: 03

Fecha:  
JULIO  
DE  
2017

Código:  
EPRO-  
FT-06

Serie:

Página 13 de 35

ACUERDO No. **021** DE 2022 14 DE JUNIO DE 2022

358	NUCLEO GOLONDRINAS	6882000000120234000	6882000000000012023400000000
359	NUCLEO GOLONDRINAS	6882000000120003000	6882000000000012000300000000
360	NUCLEO GOLONDRINAS	6882000000120007000	6882000000000012000700000000
361	NUCLEO GOLONDRINAS	6882000000120008000	6882000000000012000800000000
362	NUCLEO GOLONDRINAS	6882000000120286000	6882000000000012028600000000
363	NUCLEO GOLONDRINAS	6882000000120222000	6882000000000012022200000000
364	NUCLEO GOLONDRINAS	6882000000100055000	6882000000000010005500000000
365	NUCLEO GOLONDRINAS	6882000000100053000	6882000000000010005300000000
366	NUCLEO GOLONDRINAS	6882000000080023000	6882000000000008002300000000
367	NUCLEO GOLONDRINAS	6882000000120354000	6882000000000012035400000000
368	NUCLEO GOLONDRINAS	6882000000120356000	6882000000000012035600000000
369	NUCLEO GOLONDRINAS	6882000000120355000	6882000000000012035500000000
370	NUCLEO GOLONDRINAS	6882000000120028000	6882000000000012002800000000
371	NUCLEO GOLONDRINAS	6882000000120066000	6882000000000012006600000000
372	NUCLEO GOLONDRINAS	6882000000120038000	6882000000000012003800000000
373	NUCLEO GOLONDRINAS	6882000000120251000	6882000000000012025100000000
374	NUCLEO GOLONDRINAS	6882000000080100000	6882000000000008010000000000
375	NUCLEO GOLONDRINAS	6882000000080096000	6882000000000008009600000000
376	NUCLEO GOLONDRINAS	6882000000120226000	6882000000000012022600000000
377	NUCLEO GOLONDRINAS	6882000000120275000	6882000000000012027500000000
378	NUCLEO GOLONDRINAS	6882000000120424000	6882000000000012042400000000
379	NUCLEO GOLONDRINAS	6882000000120603000	6882000000000012060300000000
380	NUCLEO GOLONDRINAS	6882000000120567000	6882000000000012056700000000
381	NUCLEO GOLONDRINAS	6882000000120280000	6882000000000012028000000000
382	NUCLEO GOLONDRINAS	6882000000120278000	6882000000000012027800000000
383	NUCLEO GOLONDRINAS	6882000000120267000	6882000000000012026700000000
384	NUCLEO GOLONDRINAS	6882000000120282000	6882000000000012028200000000
385	NUCLEO GOLONDRINAS	6882000000150005000	6882000000000015000500000000
386	NUCLEO GOLONDRINAS	6882000000150209000	6882000000000015020900000000
387	NUCLEO GOLONDRINAS	6882000000150328000	6882000000000015032800000000
388	NUCLEO GOLONDRINAS	6882000000150499000	6882000000000015049900000000
389	NUCLEO GOLONDRINAS	6882000000080223000	6882000000000008022300000000
390	NUCLEO GOLONDRINAS	6882000000150007000	6882000000000015000700000000
391	NUCLEO GOLONDRINAS	6882000000150651000	6882000000000015065100000000
392	NUCLEO GOLONDRINAS	6882000000150652000	6882000000000015065200000000
393	NUCLEO GOLONDRINAS	6882000000120010000	6882000000000012001000000000
394	NUCLEO GOLONDRINAS	6882000000080217000	6882000000000008021700000000
395	NUCLEO GOLONDRINAS	6882000000080011000	6882000000000008001100000000
396	NUCLEO GOLONDRINAS	6882000000080144000	6882000000000008014400000000
397	NUCLEO GOLONDRINAS	6882000000080012000	6882000000000008001200000000
398	NUCLEO GOLONDRINAS	6882000000080101000	6882000000000008010100000000
399	NUCLEO GOLONDRINAS	6882000000080095000	6882000000000008009500000000
400	NUCLEO GOLONDRINAS	6882000000080092000	6882000000000008009200000000
401	NUCLEO GOLONDRINAS	6882000000120037000	6882000000000012003700000000
402	NUCLEO GOLONDRINAS	6882000000120011000	6882000000000012001100000000



**CONCEJO DE  
BUCARAMANGA**

**CONCEJO MUNICIPAL DE BUCARAMANGA**

**ACUERDO MUNICIPAL**

Versión: 03

Fecha:  
JULIO  
DE  
2017

Código:  
EPRO-  
FT-06

Serie:

Página 14 de 35

ACUERDO No. **021** DE 2022 14 DE JUNIO DE 2022

403	NUCLEO GOLONDRINAS	68820000000120126000	688200000000000120126000000000
404	NUCLEO GOLONDRINAS	68820000000120125000	688200000000000120125000000000
405	NUCLEO GOLONDRINAS	68820000000120357000	688200000000000120357000000000
406	NUCLEO GOLONDRINAS	68820000000120020000	688200000000000120020000000000
407	NUCLEO GOLONDRINAS	68820000000120181000	688200000000000120181000000000
408	NUCLEO GOLONDRINAS	68820000000150653000	688200000000000150653000000000
409	NUCLEO GOLONDRINAS	68820000000080231000	688200000000000080231000000000
410	NUCLEO GOLONDRINAS	68820000000120655000	688200000000000120655000000000

**NÚCLEO HOLANDA**

ID	Núcleo Forestal	Cod. Catastral Anterior	Cód Catastral Actual
61	NUCLEO HOLANDA	68780000100070079000	687800001000000070079000000000
69	NUCLEO HOLANDA	68444000100010051000	684440001000000010051000000000
79	NUCLEO HOLANDA	68780000100070078000	687800001000000070078000000000
411	NUCLEO HOLANDA	68780000100070082000	687800001000000070082000000000
412	NUCLEO HOLANDA	68780000100070009000	687800001000000070009000000000
413	NUCLEO HOLANDA	68780000100070092000	687800001000000070092000000000
414	NUCLEO HOLANDA	68780000100070091000	687800001000000070091000000000
415	NUCLEO HOLANDA	68780000100070046000	687800001000000070046000000000
416	NUCLEO HOLANDA	68780000100070089000	687800001000000070089000000000
417	NUCLEO HOLANDA	68780000100070016000	687800001000000070016000000000
418	NUCLEO HOLANDA	68780000100070017000	687800001000000070017000000000
419	NUCLEO HOLANDA	68780000100070010000	687800001000000070010000000000
420	NUCLEO HOLANDA	68780000100070008000	687800001000000070008000000000
421	NUCLEO HOLANDA	68780000100070077000	687800001000000070077000000000
422	NUCLEO HOLANDA	68780000100070027000	687800001000000070027000000000
423	NUCLEO HOLANDA	68780000100070071000	687800001000000070071000000000
424	NUCLEO HOLANDA	68780000100070045000	687800001000000070045000000000
425	NUCLEO HOLANDA	68780000100070042000	687800001000000070042000000000
426	NUCLEO HOLANDA	68780000100070083000	687800001000000070083000000000
427	NUCLEO HOLANDA	68780000100070073000	687800001000000070073000000000
428	NUCLEO HOLANDA	68780000100070060000	687800001000000070060000000000
429	NUCLEO HOLANDA	68780000100070072000	687800001000000070072000000000
430	NUCLEO HOLANDA	68780000100070043000	687800001000000070043000000000
431	NUCLEO HOLANDA	68780000100070059000	687800001000000070059000000000
432	NUCLEO HOLANDA	68780000100070057000	687800001000000070057000000000
433	NUCLEO HOLANDA	68780000100070028000	687800001000000070028000000000
434	NUCLEO HOLANDA	68780000100070038000	687800001000000070038000000000
435	NUCLEO HOLANDA	68780000100070070000	687800001000000070070000000000
436	NUCLEO HOLANDA	68780000100070075000	687800001000000070075000000000
437	NUCLEO HOLANDA	68780000100070074000	687800001000000070074000000000
438	NUCLEO HOLANDA	68780000100070061000	687800001000000070061000000000
439	NUCLEO HOLANDA	68780000100070040000	687800001000000070040000000000



**CONCEJO DE  
BUCARAMANGA**

**CONCEJO MUNICIPAL DE BUCARAMANGA**

**ACUERDO MUNICIPAL**

Versión: 03

Fecha:  
JULIO  
DE  
2017

Código:  
EPRO-  
FT-06

Serie:

Página 15 de 35

ACUERDO No. **021** DE 2022 14 DE JUNIO DE 2022

440	NUCLEO HOLANDA	68780000100070034000	687800001000000070034000000000
441	NUCLEO HOLANDA	68780000100070039000	687800001000000070039000000000
442	NUCLEO HOLANDA	68780000100070093000	687800001000000070093000000000
443	NUCLEO HOLANDA	68780000100070099000	687800001000000070099000000000

**NÚCLEO LA GRANJA**

ID	Núcleo Forestal	Cod. Catastral Anterior	Cód Catastral Actual
444	NUCLEO LA GRANJA	68169000000070114000	681690000000000070114000000000
445	NUCLEO LA GRANJA	68169000000070212000	681690000000000070212000000000
446	NUCLEO LA GRANJA	68169000000070004000	681690000000000070004000000000
447	NUCLEO LA GRANJA	68169000000070144000	681690000000000070144000000000
448	NUCLEO LA GRANJA	68169000000070141000	681690000000000070141000000000
449	NUCLEO LA GRANJA	68169000000070213000	681690000000000070213000000000
450	NUCLEO LA GRANJA	68169000000070222000	681690000000000070222000000000
451	NUCLEO LA GRANJA	68169000000070216000	681690000000000070216000000000
452	NUCLEO LA GRANJA	68169000000070211000	681690000000000070211000000000
453	NUCLEO LA GRANJA	68169000000070115000	681690000000000070115000000000
454	NUCLEO LA GRANJA	68169000000070147000	681690000000000070147000000000
455	NUCLEO LA GRANJA	68169000000070145000	681690000000000070145000000000
456	NUCLEO LA GRANJA	68169000000070186000	681690000000000070186000000000
457	NUCLEO LA GRANJA	68169000000070215000	681690000000000070215000000000
458	NUCLEO LA GRANJA	68169000000100017000	68169000000000001000170000000000
459	NUCLEO LA GRANJA	68169000000070140000	681690000000000070140000000000
460	NUCLEO LA GRANJA	68169000000070218000	681690000000000070218000000000
461	NUCLEO LA GRANJA	68169000000070001000	681690000000000070001000000000
462	NUCLEO LA GRANJA	68169000000100012000	68169000000000001000120000000000
463	NUCLEO LA GRANJA	68169000000070217000	681690000000000070217000000000
464	NUCLEO LA GRANJA	68169000000100025000	68169000000000001000250000000000
465	NUCLEO LA GRANJA	68169000000070112000	681690000000000070112000000000
466	NUCLEO LA GRANJA	68169000000070227000	681690000000000070227000000000
467	NUCLEO LA GRANJA	68169000000100016000	68169000000000001000160000000000
468	NUCLEO LA GRANJA	68169000000070219000	681690000000000070219000000000
469	NUCLEO LA GRANJA	68169000000070221000	681690000000000070221000000000
470	NUCLEO LA GRANJA	68169000000070138000	681690000000000070138000000000
471	NUCLEO LA GRANJA	68169000000070225000	681690000000000070225000000000
472	NUCLEO LA GRANJA	68169000000070139000	681690000000000070139000000000
473	NUCLEO LA GRANJA	68169000000070143000	681690000000000070143000000000
474	NUCLEO LA GRANJA	68169000000070223000	681690000000000070223000000000
475	NUCLEO LA GRANJA	68169000000100014000	68169000000000001000140000000000
476	NUCLEO LA GRANJA	68169000000100001000	68169000000000001000010000000000
477	NUCLEO LA GRANJA	68169000000070111000	681690000000000070111000000000
478	NUCLEO LA GRANJA	68169000000100015000	68169000000000001000150000000000
479	NUCLEO LA GRANJA	68169000000070220000	681690000000000070220000000000
480	NUCLEO LA GRANJA	68169000000070214000	681690000000000070214000000000



**CONCEJO DE  
BUCARAMANGA**

**CONCEJO MUNICIPAL DE BUCARAMANGA**

**ACUERDO MUNICIPAL**

Versión: 03

Fecha:  
JULIO  
DE  
2017

Código:  
EPRO-  
FT-06

Serie:

Página 16 de 35

ACUERDO No. **021** DE 2022 14 DE JUNIO DE 2022

**NÚCLEO LA JUDIA**

ID	Núcleo Forestal	Cod. Catastral Anterior	Cód Catastral Actual
481	NUCLEO LA JUDIA	68276000200040201000	682760002000000040201000000000
482	NUCLEO LA JUDIA	68276000200040014000	682760002000000040014000000000
483	NUCLEO LA JUDIA	68820000000100077000	688200000000000100077000000000
484	NUCLEO LA JUDIA	68276000200040249000	682760002000000040249000000000
485	NUCLEO LA JUDIA	68276000200040285000	682760002000000040285000000000
486	NUCLEO LA JUDIA	68276000200050047000	682760002000000050047000000000
487	NUCLEO LA JUDIA	68276000200050012000	682760002000000050012000000000
488	NUCLEO LA JUDIA	68276000200050003000	682760002000000050003000000000
489	NUCLEO LA JUDIA	68276000200050064000	682760002000000050064000000000
490	NUCLEO LA JUDIA	68276000200050108000	682760002000000050108000000000
491	NUCLEO LA JUDIA	68276000200050069000	682760002000000050069000000000
492	NUCLEO LA JUDIA	68276000200040226000	682760002000000040226000000000
493	NUCLEO LA JUDIA	68276000200040026000	682760002000000040026000000000
494	NUCLEO LA JUDIA	68276000200040253000	682760002000000040253000000000
495	NUCLEO LA JUDIA	68276000200040299000	682760002000000040299000000000
496	NUCLEO LA JUDIA	68276000200040284000	682760002000000040284000000000
497	NUCLEO LA JUDIA	68276000200040176000	682760002000000040176000000000
498	NUCLEO LA JUDIA	68276000200040233000	682760002000000040233000000000
499	NUCLEO LA JUDIA	68276000200040055000	682760002000000040055000000000
500	NUCLEO LA JUDIA	68276000200040014000	682760002000000040014000000000
501	NUCLEO LA JUDIA	68276000200040016000	682760002000000040016000000000
502	NUCLEO LA JUDIA	68276000200040079000	682760002000000040079000000000
503	NUCLEO LA JUDIA	68276000200040080000	682760002000000040080000000000
504	NUCLEO LA JUDIA	68276000200040081000	682760002000000040081000000000
505	NUCLEO LA JUDIA	68276000200040004000	682760002000000040004000000000
506	NUCLEO LA JUDIA	68276000200040235000	682760002000000040235000000000
507	NUCLEO LA JUDIA	68276000200040002000	682760002000000040002000000000
508	NUCLEO LA JUDIA	68276000200040078000	682760002000000040078000000000
509	NUCLEO LA JUDIA	68276000200040086000	682760002000000040086000000000
510	NUCLEO LA JUDIA	68276000200050065000	682760002000000050065000000000
511	NUCLEO LA JUDIA	68276000200050011000	682760002000000050011000000000
512	NUCLEO LA JUDIA	68276000200050005000	682760002000000050005000000000
513	NUCLEO LA JUDIA	68276000200050086000	682760002000000050086000000000
514	NUCLEO LA JUDIA	68276000200040075000	682760002000000040075000000000
515	NUCLEO LA JUDIA	68276000200040058000	682760002000000040058000000000
516	NUCLEO LA JUDIA	68276000200040057000	682760002000000040057000000000
517	NUCLEO LA JUDIA	68276000200040006000	682760002000000040006000000000
518	NUCLEO LA JUDIA	68276000200040007000	682760002000000040007000000000
519	NUCLEO LA JUDIA	68276000200040008000	682760002000000040008000000000
520	NUCLEO LA JUDIA	68276000200040009000	682760002000000040009000000000
521	NUCLEO LA JUDIA	68276000200040082000	682760002000000040082000000000
522	NUCLEO LA JUDIA	68276000200040305000	682760002000000040305000000000





**CONCEJO DE  
BUCARAMANGA**

**CONCEJO MUNICIPAL DE BUCARAMANGA**

**ACUERDO MUNICIPAL**

Versión: 03

Fecha:  
JULIO  
DE  
2017

Código:  
EPRO-  
FT-06

Serie:

Página 17 de 35

ACUERDO No. **021** DE 2022 14 DE JUNIO DE 2022

ID	Núcleo Forestal	Cod. Catastral Anterior	Cód Catastral Actual
523	NUCLEO LA JUDIA	68276000200050001000	682760002000000050001000000000
524	NUCLEO LA JUDIA	68276000200050002000	682760002000000050002000000000
525	NUCLEO LA JUDIA	68276000200050038000	682760002000000050038000000000
526	NUCLEO LA JUDIA	68276000200050039000	682760002000000050039000000000
527	NUCLEO LA JUDIA	68276000200050040000	682760002000000050040000000000
528	NUCLEO LA JUDIA	68276000200050041000	682760002000000050041000000000
529	NUCLEO LA JUDIA	68276000200050055000	682760002000000050055000000000
530	NUCLEO LA JUDIA	68276000200050045000	682760002000000050045000000000
531	NUCLEO LA JUDIA	68276000200050101000	682760002000000050101000000000
532	NUCLEO LA JUDIA	68276000200050100000	682760002000000050100000000000
533	NUCLEO LA JUDIA	68276000200050105000	682760002000000050105000000000
534	NUCLEO LA JUDIA	68276000200050106000	682760002000000050106000000000
535	NUCLEO LA JUDIA	68276000200050107000	682760002000000050107000000000
536	NUCLEO LA JUDIA	68276000200040351000	682760002000000040351000000000

**NÚCLEO LA LORA**

ID	Núcleo Forestal	Cod. Catastral Anterior	Cód Catastral Actual
537	NUCLEO LA LORA	68780000100080044000	687800001000000080044000000000
538	NUCLEO LA LORA	68780000100080058000	687800001000000080058000000000
539	NUCLEO LA LORA	68780000100080033000	687800001000000080033000000000
540	NUCLEO LA LORA	68780000100090012000	687800001000000090012000000000
541	NUCLEO LA LORA	68780000100090043000	687800001000000090043000000000
542	NUCLEO LA LORA	68780000100090045000	687800001000000090045000000000
543	NUCLEO LA LORA	68780000100100057000	687800001000000100057000000000
544	NUCLEO LA LORA	68780000100100056000	687800001000000100056000000000
545	NUCLEO LA LORA	68780000100100058000	687800001000000100058000000000
546	NUCLEO LA LORA	68780000100100001000	687800001000000100010000000000
547	NUCLEO LA LORA	68780000100100004000	687800001000000100004000000000
548	NUCLEO LA LORA	68780000100100054000	687800001000000100054000000000
549	NUCLEO LA LORA	68780000100100052000	687800001000000100052000000000
550	NUCLEO LA LORA	68780000100100053000	687800001000000100053000000000
551	NUCLEO LA LORA	68780000100100049000	687800001000000100049000000000
552	NUCLEO LA LORA	68780000100100042000	687800001000000100042000000000
553	NUCLEO LA LORA	68780000100100005000	687800001000000100005000000000
554	NUCLEO LA LORA	68780000100100019000	687800001000000100019000000000
555	NUCLEO LA LORA	68780000100100059000	687800001000000100059000000000
556	NUCLEO LA LORA	68780000100100050000	687800001000000100050000000000
557	NUCLEO LA LORA	68780000100100022000	687800001000000100022000000000
558	NUCLEO LA LORA	68780000100100027000	687800001000000100027000000000
559	NUCLEO LA LORA	68780000100100066000	687800001000000100066000000000
560	NUCLEO LA LORA	68780000100100061000	687800001000000100061000000000
561	NUCLEO LA LORA	68780000100100023000	687800001000000100023000000000
562	NUCLEO LA LORA	68780000100100062000	687800001000000100062000000000
563	NUCLEO LA LORA	68780000100080053000	687800001000000080053000000000



**CONCEJO DE  
BUCARAMANGA**

**CONCEJO MUNICIPAL DE BUCARAMANGA**

**ACUERDO MUNICIPAL**

Versión: 03

Fecha:  
JULIO  
DE  
2017

Código:  
EPRO-  
FT-06

Serie:

Página 18 de 35

ACUERDO No. 021 DE 2022 14 DE JUNIO DE 2022

564	NUCLEO LA LORA	68780000100080022000	687800001000000080022000000000
565	NUCLEO LA LORA	68780000100080026000	687800001000000080026000000000
566	NUCLEO LA LORA	68780000100080050000	687800001000000080050000000000
567	NUCLEO LA LORA	68780000100080023000	687800001000000080023000000000
568	NUCLEO LA LORA	68780000100080025000	687800001000000080025000000000
569	NUCLEO LA LORA	68780000100080066000	687800001000000080066000000000
570	NUCLEO LA LORA	68780000100080046000	687800001000000080046000000000
571	NUCLEO LA LORA	68780000100080049000	687800001000000080049000000000
572	NUCLEO LA LORA	68780000100080067000	687800001000000080067000000000
573	NUCLEO LA LORA	68780000100080051000	687800001000000080051000000000
574	NUCLEO LA LORA	68780000100080041000	687800001000000080041000000000
575	NUCLEO LA LORA	68780000100080040000	687800001000000080040000000000
576	NUCLEO LA LORA	68780000100080048000	687800001000000080048000000000
577	NUCLEO LA LORA	68780000100080028000	687800001000000080028000000000
578	NUCLEO LA LORA	68780000100080032000	687800001000000080032000000000
579	NUCLEO LA LORA	68780000100080027000	687800001000000080027000000000
580	NUCLEO LA LORA	68780000100080077000	687800001000000080077000000000
581	NUCLEO LA LORA	68780000100080031000	687800001000000080031000000000
582	NUCLEO LA LORA	68780000100080072000	687800001000000080072000000000
583	NUCLEO LA LORA	68780000100080071000	687800001000000080071000000000
584	NUCLEO LA LORA	68780000100080074000	687800001000000080074000000000
585	NUCLEO LA LORA	68780000100090011000	687800001000000090011000000000
586	NUCLEO LA LORA	68780000100090050000	687800001000000090050000000000
587	NUCLEO LA LORA	68780000100090010000	687800001000000090010000000000
588	NUCLEO LA LORA	68780000100090048000	687800001000000090048000000000
589	NUCLEO LA LORA	68780000100090044000	687800001000000090044000000000
591	NUCLEO LA LORA	68780000100090032000	687800001000000090032000000000
592	NUCLEO LA LORA	68780000100090049000	687800001000000090049000000000
593	NUCLEO LA LORA	68780000100090033000	687800001000000090033000000000
594	NUCLEO LA LORA	68780000100090029000	687800001000000090029000000000
595	NUCLEO LA LORA	68780000100090030000	687800001000000090030000000000
596	NUCLEO LA LORA	68780000100090014000	687800001000000090014000000000
597	NUCLEO LA LORA	68780000100090015000	687800001000000090015000000000
598	NUCLEO LA LORA	68780000100090013000	687800001000000090013000000000
599	NUCLEO LA LORA	68780000100090041000	687800001000000090041000000000
600	NUCLEO LA LORA	68780000100090042000	687800001000000090042000000000
601	NUCLEO LA LORA	68780000100090035000	687800001000000090035000000000
602	NUCLEO LA LORA	68780000100090004000	687800001000000090004000000000
603	NUCLEO LA LORA	68780000100090006000	687800001000000090006000000000
604	NUCLEO LA LORA	68780000100090005000	687800001000000090005000000000
605	NUCLEO LA LORA	68780000100090003000	687800001000000090003000000000
606	NUCLEO LA LORA	68780000100090002000	687800001000000090002000000000
607	NUCLEO LA LORA	68780000100090036000	687800001000000090036000000000
608	NUCLEO LA LORA	68780000100090016000	687800001000000090016000000000
609	NUCLEO LA LORA	68780000100090039000	687800001000000090039000000000



**CONCEJO DE  
BUCARAMANGA**

**CONCEJO MUNICIPAL DE BUCARAMANGA**

**ACUERDO MUNICIPAL**

Versión: 03

Fecha:  
JULIO  
DE  
2017

Código:  
EPRO-  
FT-06

Serie:

Página 19 de 35

ACUERDO No. **021** DE 2022 14 DE JUNIO DE 2022

610	NUCLEO LA LORA	68780000100090038000	687800001000000090038000000000
611	NUCLEO LA LORA	68780000100090001000	687800001000000090001000000000
612	NUCLEO LA LORA	68780000100090051000	687800001000000090051000000000
613	NUCLEO LA LORA	68780000100090052000	687800001000000090052000000000
614	NUCLEO LA LORA	68780000100100020000	687800001000000100020000000000
615	NUCLEO LA LORA	68780000100100025000	687800001000000100025000000000
616	NUCLEO LA LORA	68780000100090021000	687800001000000090021000000000
617	NUCLEO LA LORA	68780000100080076000	687800001000000080076000000000
618	NUCLEO LA LORA	68780000100080080000	687800001000000080080000000000
619	NUCLEO LA LORA	68780000100080083000	687800001000000080083000000000
620	NUCLEO LA LORA	68780000100080084000	687800001000000080084000000000
621	NUCLEO LA LORA	68780000100080079000	687800001000000080079000000000
622	NUCLEO LA LORA	68780000100080082000	687800001000000080082000000000
623	NUCLEO LA LORA	68780000100080081000	687800001000000080081000000000
624	NUCLEO LA LORA	68780000100080078000	687800001000000080078000000000
625	NUCLEO LA LORA	68780000100080020000	687800001000000080020000000000

**NÚCLEO LA MARIANA**

ID	Núcleo Forestal	Cod. Catastral Anterior	Cód Catastral Actual
626	NUCLEO LA MARIANA TONA	68820000000100077000	688200000000000100077000000000

**NÚCLEO LOS ALPES**

ID	Núcleo Forestal	Cod. Catastral Anterior	Cód Catastral Actual
627	NUCLEO LOS ALPES	68820000000060118000	688200000000000060118000000000
628	NUCLEO LOS ALPES	68820000000060027000	688200000000000060027000000000
629	NUCLEO LOS ALPES	68820000000060135000	688200000000000060135000000000
630	NUCLEO LOS ALPES	68820000000060134000	688200000000000060134000000000
631	NUCLEO LOS ALPES	68820000000060132000	688200000000000060132000000000
632	NUCLEO LOS ALPES	68820000000060129000	688200000000000060129000000000
633	NUCLEO LOS ALPES	68820000000060131000	688200000000000060131000000000
634	NUCLEO LOS ALPES	68820000000060130000	688200000000000060130000000000
635	NUCLEO LOS ALPES	68820000000060136000	688200000000000060136000000000
636	NUCLEO LOS ALPES	68820000000060137000	688200000000000060137000000000
637	NUCLEO LOS ALPES	68820000000060023000	688200000000000060023000000000
638	NUCLEO LOS ALPES	68820000000060102000	688200000000000060102000000000
639	NUCLEO LOS ALPES	68820000000060110000	688200000000000060110000000000
640	NUCLEO LOS ALPES	68820000000060022000	688200000000000060022000000000
641	NUCLEO LOS ALPES	68820000000060025000	688200000000000060025000000000
642	NUCLEO LOS ALPES	68820000000060024000	688200000000000060024000000000
643	NUCLEO LOS ALPES	68820000000060107000	688200000000000060107000000000
644	NUCLEO LOS ALPES	68820000000060109000	688200000000000060109000000000
645	NUCLEO LOS ALPES	68820000000060117000	688200000000000060117000000000
646	NUCLEO LOS ALPES	68820000000060006000	688200000000000060006000000000
647	NUCLEO LOS ALPES	68820000000060018000	688200000000000060018000000000



**CONCEJO DE  
BUCARAMANGA**

**CONCEJO MUNICIPAL DE BUCARAMANGA**

**ACUERDO MUNICIPAL**

Versión: 03

Fecha:  
JULIO  
DE  
2017

Código:  
EPRO-  
FT-06

Serie:

Página 20 de 35

ACUERDO No. 021 DE 2022 14 DE JUNIO DE 2022

ID	Núcleo Forestal	Cod. Catastral Anterior	Cód Catastral Actual
648	NUCLEO LOS ALPES	6882000000060019000	68820000000000060019000000000
649	NUCLEO LOS ALPES	6882000000060108000	68820000000000060108000000000
650	NUCLEO LOS ALPES	6882000000060009000	68820000000000060009000000000
651	NUCLEO LOS ALPES	6882000000060100000	68820000000000060100000000000
653	NUCLEO LOS ALPES	6816900000020147000	68169000000000020147000000000
654	NUCLEO LOS ALPES	6882000000060062000	68820000000000060062000000000
655	NUCLEO LOS ALPES	6882000000060133000	68820000000000060133000000000
656	NUCLEO LOS ALPES	6882000000060032000	68820000000000060032000000000
657	NUCLEO LOS ALPES	6882000000060033000	68820000000000060033000000000
658	NUCLEO LOS ALPES	6882000000060052000	68820000000000060052000000000
659	NUCLEO LOS ALPES	6882000000060041000	68820000000000060041000000000
660	NUCLEO LOS ALPES	6882000000060042000	68820000000000060042000000000
661	NUCLEO LOS ALPES	6882000000060040000	68820000000000060040000000000
662	NUCLEO LOS ALPES	6882000000060038000	68820000000000060038000000000
663	NUCLEO LOS ALPES	6882000000060035000	68820000000000060035000000000
664	NUCLEO LOS ALPES	6882000000060036000	68820000000000060036000000000
665	NUCLEO LOS ALPES	6882000000060037000	68820000000000060037000000000
666	NUCLEO LOS ALPES	6882000000060050000	68820000000000060050000000000
667	NUCLEO LOS ALPES	6882000000070044000	68820000000000070044000000000
668	NUCLEO LOS ALPES	6882000000070045000	68820000000000070045000000000
669	NUCLEO LOS ALPES	6882000000060063000	68820000000000060063000000000
670	NUCLEO LOS ALPES	6882000000060125000	68820000000000060125000000000
671	NUCLEO LOS ALPES	6882000000070041000	68820000000000070041000000000
672	NUCLEO LOS ALPES	6882000000060044000	68820000000000060044000000000
673	NUCLEO LOS ALPES	6882000000060056000	68820000000000060056000000000
674	NUCLEO LOS ALPES	6882000000060093000	68820000000000060093000000000
675	NUCLEO LOS ALPES	6882000000060046000	68820000000000060046000000000
676	NUCLEO LOS ALPES	6882000000060141000	68820000000000060141000000000
677	NUCLEO LOS ALPES	6882000000060142000	68820000000000060142000000000
678	NUCLEO LOS ALPES	6882000000060143000	68820000000000060143000000000
679	NUCLEO LOS ALPES	6882000000060144000	68820000000000060144000000000
680	NUCLEO LOS ALPES	6882000000060145000	68820000000000060145000000000
681	NUCLEO LOS ALPES	6882000000060111000	68820000000000060111000000000
682	NUCLEO LOS ALPES	6882000000060092000	68820000000000060092000000000
683	NUCLEO LOS ALPES	6882000000060091000	68820000000000060091000000000
684	NUCLEO LOS ALPES	6882000000060097000	68820000000000060097000000000
685	NUCLEO LOS ALPES	6882000000060081000	68820000000000060081000000000
686	NUCLEO LOS ALPES	6882000000060090000	68820000000000060090000000000
687	NUCLEO LOS ALPES	6882000000060053000	68820000000000060053000000000
688	NUCLEO LOS ALPES	6882000000060055000	68820000000000060055000000000
689	NUCLEO LOS ALPES	6882000000060054000	68820000000000060054000000000
690	NUCLEO LOS ALPES	6882000000060020000	68820000000000060020000000000
691	NUCLEO LOS ALPES	6882000000060026000	68820000000000060026000000000
692	NUCLEO LOS ALPES	6882000000060021000	68820000000000060021000000000



**CONCEJO DE  
BUCARAMANGA**

**CONCEJO MUNICIPAL DE BUCARAMANGA**

**ACUERDO MUNICIPAL**

Versión: 03

Fecha:  
JULIO  
DE  
2017

Código:  
EPRO-  
FT-06

Serie:

Página 21 de 35

ACUERDO No. 021 DE 2022 14 DE JUNIO DE 2022

ID	Núcleo Forestal	Cod. Catastral Anterior	Cód Catastral Actual
693	NUCLEO LOS ALPES	6882000000060028000	6882000000000006002800000000
694	NUCLEO LOS ALPES	6882000000060113000	6882000000000006011300000000
695	NUCLEO LOS ALPES	6882000000060011000	6882000000000006001100000000
696	NUCLEO LOS ALPES	6882000000090001000	6882000000000009000100000000
697	NUCLEO LOS ALPES	6882000000050042000	6882000000000005004200000000
698	NUCLEO LOS ALPES	6882000000050037000	6882000000000005003700000000
699	NUCLEO LOS ALPES	6882000000060114000	6882000000000006011400000000
700	NUCLEO LOS ALPES	6882000000060016000	6882000000000006001600000000
701	NUCLEO LOS ALPES	6882000000060138000	6882000000000006013800000000
702	NUCLEO LOS ALPES	6882000000060039000	6882000000000006003900000000
703	NUCLEO LOS ALPES	6882000000060105000	6882000000000006010500000000
704	NUCLEO LOS ALPES	6882000000060048000	6882000000000006004800000000
705	NUCLEO LOS ALPES	6882000000060139000	6882000000000006013900000000
706	NUCLEO LOS ALPES	6882000000060140000	6882000000000006014000000000
707	NUCLEO LOS ALPES	6882000000090021000	6882000000000009002100000000
708	NUCLEO LOS ALPES	6882000000090075000	6882000000000009007500000000
709	NUCLEO LOS ALPES	6882000000090064000	6882000000000009006400000000
710	NUCLEO LOS ALPES	6882000000090051000	6882000000000009005100000000
711	NUCLEO LOS ALPES	6882000000090085000	6882000000000009008500000000
712	NUCLEO LOS ALPES	6882000000090048000	6882000000000009004800000000
713	NUCLEO LOS ALPES	6882000000090049000	6882000000000009004900000000
714	NUCLEO LOS ALPES	6882000000090052000	6882000000000009005200000000
715	NUCLEO LOS ALPES	6882000000090050000	6882000000000009005000000000
716	NUCLEO LOS ALPES	6882000000090047000	6882000000000009004700000000
717	NUCLEO LOS ALPES	6882000000090107000	6882000000000009010700000000
718	NUCLEO LOS ALPES	6882000000090067000	6882000000000009006700000000
719	NUCLEO LOS ALPES	6882000000090066000	6882000000000009006600000000
720	NUCLEO LOS ALPES	6882000000090068000	6882000000000009006800000000
721	NUCLEO LOS ALPES	6882000000090063000	6882000000000009006300000000
722	NUCLEO LOS ALPES	6882000000090065000	6882000000000009006500000000
723	NUCLEO LOS ALPES	6882000000090088000	6882000000000009008800000000
724	NUCLEO LOS ALPES	6882000000090062000	6882000000000009006200000000
725	NUCLEO LOS ALPES	6882000000090072000	6882000000000009007200000000
726	NUCLEO LOS ALPES	6882000000090073000	6882000000000009007300000000
727	NUCLEO LOS ALPES	6882000000090025000	6882000000000009002500000000
728	NUCLEO LOS ALPES	6882000000090022000	6882000000000009002200000000
729	NUCLEO LOS ALPES	6882000000090087000	6882000000000009008700000000
730	NUCLEO LOS ALPES	6882000000090037000	6882000000000009003700000000
731	NUCLEO LOS ALPES	6882000000090080000	6882000000000009008000000000
732	NUCLEO LOS ALPES	6882000000090099000	6882000000000009009900000000
733	NUCLEO LOS ALPES	6882000000090036000	6882000000000009003600000000
734	NUCLEO LOS ALPES	6882000000090095000	6882000000000009009500000000
735	NUCLEO LOS ALPES	6882000000090098000	6882000000000009009800000000
736	NUCLEO LOS ALPES	6882000000090094000	6882000000000009009400000000



**CONCEJO DE  
BUCARAMANGA**

**CONCEJO MUNICIPAL DE BUCARAMANGA**

**ACUERDO MUNICIPAL**

Versión: 03

Fecha:  
JULIO  
DE  
2017

Código:  
EPRO-  
FT-06

Serie:

Página 22 de 35

ACUERDO No. **021** DE 2022 14 DE JUNIO DE 2022

ID	Núcleo Forestal	Cod. Catastral Anterior	Cód Catastral Actual
737	NUCLEO LOS ALPES	6882000000090020000	68820000000000090020000000000
738	NUCLEO LOS ALPES	6882000000090016000	68820000000000090016000000000
739	NUCLEO LOS ALPES	6882000000090109000	68820000000000090109000000000
740	NUCLEO LOS ALPES	6882000000090110000	68820000000000090110000000000
741	NUCLEO LOS ALPES	6882000000090108000	68820000000000090108000000000
742	NUCLEO LOS ALPES	6882000000090017000	68820000000000090017000000000
743	NUCLEO LOS ALPES	6882000000090019000	68820000000000090019000000000
744	NUCLEO LOS ALPES	6882000000090092000	68820000000000090092000000000
745	NUCLEO LOS ALPES	6882000000090100000	68820000000000090100000000000
746	NUCLEO LOS ALPES	6882000000090091000	68820000000000090091000000000
747	NUCLEO LOS ALPES	6882000000090083000	68820000000000090083000000000
748	NUCLEO LOS ALPES	6882000000090081000	68820000000000090081000000000
749	NUCLEO LOS ALPES	6882000000090035000	68820000000000090035000000000
750	NUCLEO LOS ALPES	6882000000090023000	68820000000000090023000000000
751	NUCLEO LOS ALPES	6882000000090071000	68820000000000090071000000000
752	NUCLEO LOS ALPES	6882000000090070000	68820000000000090070000000000
753	NUCLEO LOS ALPES	6882000000090026000	68820000000000090026000000000
754	NUCLEO LOS ALPES	6882000000090086000	68820000000000090086000000000
755	NUCLEO LOS ALPES	6882000000090024000	68820000000000090024000000000
756	NUCLEO LOS ALPES	6882000000090069000	68820000000000090069000000000
757	NUCLEO LOS ALPES	6882000000090046000	68820000000000090046000000000
758	NUCLEO LOS ALPES	6882000000090106000	68820000000000090106000000000
759	NUCLEO LOS ALPES	6882000000090027000	68820000000000090027000000000
760	NUCLEO LOS ALPES	6882000000090033000	68820000000000090033000000000
761	NUCLEO LOS ALPES	6882000000090043000	68820000000000090043000000000
762	NUCLEO LOS ALPES	6882000000090042000	68820000000000090042000000000
763	NUCLEO LOS ALPES	6882000000090041000	68820000000000090041000000000
764	NUCLEO LOS ALPES	6882000000090103000	68820000000000090103000000000
765	NUCLEO LOS ALPES	6882000000090032000	68820000000000090032000000000
766	NUCLEO LOS ALPES	6882000000090030000	68820000000000090030000000000
767	NUCLEO LOS ALPES	6882000000090029000	68820000000000090029000000000
768	NUCLEO LOS ALPES	6882000000090101000	68820000000000090101000000000
769	NUCLEO LOS ALPES	6882000000090028000	68820000000000090028000000000
770	NUCLEO LOS ALPES	6882000000090031000	68820000000000090031000000000
771	NUCLEO LOS ALPES	6882000000090034000	68820000000000090034000000000
772	NUCLEO LOS ALPES	6882000000060065000	68820000000000060065000000000
773	NUCLEO LOS ALPES	6882000000090102000	68820000000000090102000000000
774	NUCLEO LOS ALPES	6882000000090040000	68820000000000090040000000000
775	NUCLEO LOS ALPES	6882000000090039000	68820000000000090039000000000
776	NUCLEO LOS ALPES	6882000000090045000	68820000000000090045000000000
777	NUCLEO LOS ALPES	6882000000090007000	68820000000000090007000000000
778	NUCLEO LOS ALPES	6882000000090038000	68820000000000090038000000000
779	NUCLEO LOS ALPES	6882000000090006000	68820000000000090006000000000
780	NUCLEO LOS ALPES	6882000000090005000	68820000000000090005000000000



**CONCEJO DE  
BUCARAMANGA**

**CONCEJO MUNICIPAL DE BUCARAMANGA**

**ACUERDO MUNICIPAL**

Versión: 03

Fecha:  
JULIO  
DE  
2017

Código:  
EPRO-  
FT-06

Serie:

Página 23 de 35

ACUERDO No. 021 DE 2022 14 DE JUNIO DE 2022

ID	Núcleo Forestal	Cod. Catastral Anterior	Cód Catastral Actual
781	NUCLEO LOS ALPES	6882000000090009000	688200000000000900090000000000
782	NUCLEO LOS ALPES	6882000000090004000	688200000000000900040000000000
783	NUCLEO LOS ALPES	6882000000090003000	688200000000000900030000000000
784	NUCLEO LOS ALPES	6882000000090002000	688200000000000900020000000000
785	NUCLEO LOS ALPES	6882000000090010000	688200000000000900100000000000
786	NUCLEO LOS ALPES	6882000000090012000	688200000000000900120000000000
787	NUCLEO LOS ALPES	6882000000090013000	688200000000000900130000000000
788	NUCLEO LOS ALPES	6882000000090014000	688200000000000900140000000000
789	NUCLEO LOS ALPES	6882000000090011000	688200000000000900110000000000
790	NUCLEO LOS ALPES	6882000000090084000	688200000000000900840000000000
791	NUCLEO LOS ALPES	6882000000050034000	688200000000000500340000000000
792	NUCLEO LOS ALPES	6882000000050039000	688200000000000500390000000000
793	NUCLEO LOS ALPES	6882000000050040000	688200000000000500400000000000
794	NUCLEO LOS ALPES	6882000000050036000	688200000000000500360000000000
795	NUCLEO LOS ALPES	6882000000050035000	688200000000000500350000000000
796	NUCLEO LOS ALPES	6882000000050033000	688200000000000500330000000000
797	NUCLEO LOS ALPES	6882000000090082000	688200000000000900820000000000
798	NUCLEO LOS ALPES	6882000000060120000	688200000000000601200000000000
799	NUCLEO LOS ALPES	6882000000060103000	688200000000000601030000000000
800	NUCLEO LOS ALPES	6882000000090053000	688200000000000900530000000000
801	NUCLEO LOS ALPES	6882000000090054000	688200000000000900540000000000
802	NUCLEO LOS ALPES	6882000000090055000	688200000000000900550000000000
803	NUCLEO LOS ALPES	6882000000090057000	688200000000000900570000000000
804	NUCLEO LOS ALPES	6882000000090058000	688200000000000900580000000000
805	NUCLEO LOS ALPES	6882000000090056000	688200000000000900560000000000
806	NUCLEO LOS ALPES	6882000000090059000	688200000000000900590000000000
807	NUCLEO LOS ALPES	6882000000090076000	688200000000000900760000000000
808	NUCLEO LOS ALPES	6882000000090089000	688200000000000900890000000000
809	NUCLEO LOS ALPES	6882000000090044000	688200000000000900440000000000
810	NUCLEO LOS ALPES	6882000000090078000	688200000000000900780000000000
811	NUCLEO LOS ALPES	6882000000090112000	688200000000000901120000000000
812	NUCLEO LOS ALPES	6882000000090060000	688200000000000900600000000000
813	NUCLEO LOS ALPES	6882000000060010000	688200000000000600100000000000
814	NUCLEO LOS ALPES	6882000000060012000	688200000000000600120000000000
815	NUCLEO LOS ALPES	6882000000060013000	688200000000000600130000000000
816	NUCLEO LOS ALPES	6882000000060008000	688200000000000600080000000000
817	NUCLEO LOS ALPES	6882000000060015000	688200000000000600150000000000
818	NUCLEO LOS ALPES	6882000000060029000	688200000000000600290000000000
819	NUCLEO LOS ALPES	6882000000060014000	688200000000000600140000000000
820	NUCLEO LOS ALPES	6882000000060007000	688200000000000600070000000000
821	NUCLEO LOS ALPES	6882000000060017000	688200000000000600170000000000
822	NUCLEO LOS ALPES	6882000000060005000	688200000000000600050000000000
823	NUCLEO LOS ALPES	6882000000090093000	688200000000000900930000000000
824	NUCLEO LOS ALPES	6882000000060121000	688200000000000601210000000000



**CONCEJO DE  
BUCARAMANGA**

**CONCEJO MUNICIPAL DE BUCARAMANGA**

**ACUERDO MUNICIPAL**

Versión: 03

Fecha:  
JULIO  
DE  
2017

Código:  
EPRO-  
FT-06

Serie:

Página 24 de 35

ACUERDO No. **021** DE 2022 14 DE JUNIO DE 2022

ID	Núcleo Forestal	Cod. Catastral Anterior	Cód Catastral Actual
825	NUCLEO LOS ALPES	6882000000060112000	6882000000000006011200000000
826	NUCLEO LOS ALPES	6882000000060122000	6882000000000006012200000000
827	NUCLEO LOS ALPES	6882000000090018000	6882000000000009001800000000
828	NUCLEO LOS ALPES	6882000000090079000	6882000000000009007900000000
829	NUCLEO LOS ALPES	6882000000090090000	6882000000000009009000000000
830	NUCLEO LOS ALPES	6882000000090104000	6882000000000009010400000000
831	NUCLEO LOS ALPES	6882000000090105000	6882000000000009010500000000
832	NUCLEO LOS ALPES	6882000000090114000	6882000000000009011400000000
833	NUCLEO LOS ALPES	6882000000090061000	6882000000000009006100000000
834	NUCLEO LOS ALPES	6882000000050043000	6882000000000005004300000000
835	NUCLEO LOS ALPES	6882000000060045000	6882000000000006004500000000
836	NUCLEO LOS ALPES	6882000000060101000	6882000000000006010100000000
837	NUCLEO LOS ALPES	6882000000060119000	6882000000000006011900000000
838	NUCLEO LOS ALPES	6882000000090074000	6882000000000009007400000000
839	NUCLEO LOS ALPES	6882000000060116000	6882000000000006011600000000
840	NUCLEO LOS ALPES	6882000000060047000	6882000000000006004700000000
841	NUCLEO LOS ALPES	6882000000060057000	6882000000000006005700000000
842	NUCLEO LOS ALPES	6882000000060030000	6882000000000006003000000000
843	NUCLEO LOS ALPES	6882000000060104000	6882000000000006010400000000
844	NUCLEO LOS ALPES	6882000000060031000	6882000000000006003100000000
845	NUCLEO LOS ALPES	6882000000060034000	6882000000000006003400000000
846	NUCLEO LOS ALPES	6882000000060051000	6882000000000006005100000000
847	NUCLEO LOS ALPES	6882000000060106000	6882000000000006010600000000
848	NUCLEO LOS ALPES	6882000000060049000	6882000000000006004900000000
849	NUCLEO LOS ALPES	6882000000060058000	6882000000000006005800000000
850	NUCLEO LOS ALPES	6882000000060061000	6882000000000006006100000000
851	NUCLEO LOS ALPES	6882000000060059000	6882000000000006005900000000
852	NUCLEO LOS ALPES	6882000000060043000	6882000000000006004300000000
853	NUCLEO LOS ALPES	6882000000060003000	6882000000000006000300000000
854	NUCLEO LOS ALPES	6882000000060004000	6882000000000006000400000000
855	NUCLEO LOS ALPES	6882000000090111000	6882000000000009011100000000
856	NUCLEO LOS ALPES	6882000000060002000	6882000000000006000200000000

**NÚCLEO MONSALVE**

ID	Núcleo Forestal	Cod. Catastral Anterior	Cód Catastral Actual
857	NUCLEO MONSALVE	68780000100110052000	687800001000000110052000000000
858	NUCLEO MONSALVE	68780000100110008000	687800001000000110008000000000
859	NUCLEO MONSALVE	68780000100110051000	687800001000000110051000000000
860	NUCLEO MONSALVE	68780000100110006000	687800001000000110006000000000
861	NUCLEO MONSALVE	68780000100110050000	687800001000000110050000000000
862	NUCLEO MONSALVE	68780000100110042000	687800001000000110042000000000
863	NUCLEO MONSALVE	68780000100110003000	687800001000000110003000000000
864	NUCLEO MONSALVE	68780000100110043000	687800001000000110043000000000
865	NUCLEO MONSALVE	68780000100110034000	687800001000000110034000000000





**CONCEJO DE BUCARAMANGA**

**CONCEJO MUNICIPAL DE BUCARAMANGA**

**ACUERDO MUNICIPAL**

Versión: 03

Fecha:  
JULIO  
DE  
2017

Código:  
EPRO-  
FT-06

Serie:

Página 25 de 35

ACUERDO No. **021** DE 2022 14 DE JUNIO DE 2022

ID	Núcleo Forestal	Cod. Catastral Anterior	Cód Catastral Actual
866	NUCLEO MONSALVE	68780000100110025000	687800001000000110025000000000
867	NUCLEO MONSALVE	68780000100110020000	687800001000000110020000000000
868	NUCLEO MONSALVE	68780000100110035000	687800001000000110035000000000
869	NUCLEO MONSALVE	68780000100110041000	687800001000000110041000000000
870	NUCLEO MONSALVE	68780000100110037000	687800001000000110037000000000
871	NUCLEO MONSALVE	68780000100110039000	687800001000000110039000000000
872	NUCLEO MONSALVE	68780000100110022000	687800001000000110022000000000
873	NUCLEO MONSALVE	68780000100110009000	687800001000000110009000000000
874	NUCLEO MONSALVE	68780000100110027000	687800001000000110027000000000
875	NUCLEO MONSALVE	68780000100110028000	687800001000000110028000000000
876	NUCLEO MONSALVE	68780000100110026000	687800001000000110026000000000
877	NUCLEO MONSALVE	68780000100110024000	687800001000000110024000000000
878	NUCLEO MONSALVE	68780000100110053000	687800001000000110053000000000
879	NUCLEO MONSALVE	68780000100110011000	687800001000000110011000000000
880	NUCLEO MONSALVE	68780000100110031000	687800001000000110031000000000
881	NUCLEO MONSALVE	68780000100110005000	687800001000000110005000000000
882	NUCLEO MONSALVE	68780000100110012000	687800001000000110012000000000
883	NUCLEO MONSALVE	68780000100110023000	687800001000000110023000000000
884	NUCLEO MONSALVE	68780000100110021000	687800001000000110021000000000
885	NUCLEO MONSALVE	68780000100110049000	687800001000000110049000000000

**NÚCLEO PANTANOS**

ID	Núcleo Forestal	Cod. Catastral Anterior	Cód Catastral Actual
886	NUCLEO PANTANOS	68169000000040033000	681690000000000040033000000000
887	NUCLEO PANTANOS	68169000000040038000	681690000000000040038000000000
888	NUCLEO PANTANOS	68169000000040035000	681690000000000040035000000000
889	NUCLEO PANTANOS	68169000000040039000	681690000000000040039000000000
890	NUCLEO PANTANOS	68169000000040037000	681690000000000040037000000000
891	NUCLEO PANTANOS	68169000000040063000	681690000000000040063000000000
892	NUCLEO PANTANOS	68169000000040017000	681690000000000040017000000000
893	NUCLEO PANTANOS	68169000000040043000	681690000000000040043000000000
894	NUCLEO PANTANOS	68169000000040036000	681690000000000040036000000000
895	NUCLEO PANTANOS	68169000000040028000	681690000000000040028000000000
896	NUCLEO PANTANOS	68169000000040034000	681690000000000040034000000000
897	NUCLEO PANTANOS	68169000000050041000	681690000000000050041000000000
898	NUCLEO PANTANOS	68169000000050042000	681690000000000050042000000000
899	NUCLEO PANTANOS	68169000000050040000	681690000000000050040000000000
900	NUCLEO PANTANOS	68169000000060049000	681690000000000060049000000000
901	NUCLEO PANTANOS	68169000000040024000	681690000000000040024000000000
902	NUCLEO PANTANOS	68169000000040016000	681690000000000040016000000000
903	NUCLEO PANTANOS	68169000000040018000	681690000000000040018000000000
904	NUCLEO PANTANOS	68169000000040021000	681690000000000040021000000000
905	NUCLEO PANTANOS	68169000000040031000	681690000000000040031000000000
906	NUCLEO PANTANOS	68169000000040019000	681690000000000040019000000000



**CONCEJO DE  
BUCARAMANGA**

**CONCEJO MUNICIPAL DE BUCARAMANGA**

**ACUERDO MUNICIPAL**

Versión: 03

Fecha:  
JULIO  
DE  
2017

Código:  
EPRO-  
FT-06

Serie:

Página 26 de 35

ACUERDO No. 021 DE 2022 14 DE JUNIO DE 2022

ID	Núcleo Forestal	Cod. Catastral Anterior	Cód Catastral Actual
907	NUCLEO PANTANOS	6816900000040062000	6816900000000004006200000000
908	NUCLEO PANTANOS	6816900000040026000	6816900000000004002600000000
909	NUCLEO PANTANOS	6816900000040027000	6816900000000004002700000000
910	NUCLEO PANTANOS	6816900000040040000	6816900000000004004000000000
911	NUCLEO PANTANOS	6816900000040020000	6816900000000004002000000000
912	NUCLEO PANTANOS	6816900000050044000	6816900000000005004400000000
913	NUCLEO PANTANOS	6816900000050052000	6816900000000005005200000000
914	NUCLEO PANTANOS	6816900000040066000	6816900000000004006600000000
915	NUCLEO PANTANOS	6816900000040084000	6816900000000004008400000000
916	NUCLEO PANTANOS	6816900000040049000	6816900000000004004900000000
917	NUCLEO PANTANOS	6816900000040058000	6816900000000004005800000000
918	NUCLEO PANTANOS	6816900000040075000	6816900000000004007500000000
919	NUCLEO PANTANOS	6816900000040076000	6816900000000004007600000000
920	NUCLEO PANTANOS	6816900000040065000	6816900000000004006500000000
921	NUCLEO PANTANOS	6816900000040056000	6816900000000004005600000000
922	NUCLEO PANTANOS	6816900000040078000	6816900000000004007800000000
923	NUCLEO PANTANOS	6816900000040067000	6816900000000004006700000000
924	NUCLEO PANTANOS	6816900000040060000	6816900000000004006000000000
925	NUCLEO PANTANOS	6816900000040054000	6816900000000004005400000000
926	NUCLEO PANTANOS	6816900000040055000	6816900000000004005500000000
927	NUCLEO PANTANOS	6816900000040068000	6816900000000004006800000000
928	NUCLEO PANTANOS	6816900000040053000	6816900000000004005300000000
929	NUCLEO PANTANOS	6816900000040002000	6816900000000004000200000000
930	NUCLEO PANTANOS	6816900000040022000	6816900000000004002200000000
931	NUCLEO PANTANOS	6816900000040074000	6816900000000004007400000000
932	NUCLEO PANTANOS	6816900000040086000	6816900000000004008600000000
933	NUCLEO PANTANOS	6816900000040052000	6816900000000004005200000000
934	NUCLEO PANTANOS	6816900000040079000	6816900000000004007900000000
935	NUCLEO PANTANOS	6816900000040051000	6816900000000004005100000000
936	NUCLEO PANTANOS	6816900000040050000	6816900000000004005000000000
937	NUCLEO PANTANOS	6816900000050043000	6816900000000005004300000000
938	NUCLEO PANTANOS	6816900000050049000	6816900000000005004900000000
939	NUCLEO PANTANOS	6816900000050046000	6816900000000005004600000000
940	NUCLEO PANTANOS	6816900000050045000	6816900000000005004500000000
941	NUCLEO PANTANOS	6816900000050050000	6816900000000005005000000000
942	NUCLEO PANTANOS	6816900000050055000	6816900000000005005500000000
943	NUCLEO PANTANOS	6816900000050048000	6816900000000005004800000000
944	NUCLEO PANTANOS	6816900000050074000	6816900000000005007400000000
945	NUCLEO PANTANOS	6816900000050056000	6816900000000005005600000000
946	NUCLEO PANTANOS	6816900000050047000	6816900000000005004700000000
947	NUCLEO PANTANOS	6816900000050054000	6816900000000005005400000000
948	NUCLEO PANTANOS	6816900000060062000	6816900000000006006200000000
949	NUCLEO PANTANOS	6816900000040001000	6816900000000004000100000000
950	NUCLEO PANTANOS	6816900000040023000	6816900000000004002300000000



**CONCEJO DE  
BUCARAMANGA**

**CONCEJO MUNICIPAL DE BUCARAMANGA**

**ACUERDO MUNICIPAL**

Versión: 03

Fecha:  
JULIO  
DE  
2017

Código:  
EPRO-  
FT-06

Serie:

Página 27 de 35

ACUERDO No. **021** DE 2022 14 DE JUNIO DE 2022

ID	Núcleo Forestal	Cod. Catastral Anterior	Cód Catastral Actual
951	NUCLEO PANTANOS	6816900000040042000	6816900000000004004200000000
952	NUCLEO PANTANOS	6816900000040087000	6816900000000004008700000000
953	NUCLEO PANTANOS	6816900000040048000	6816900000000004004800000000
954	NUCLEO PANTANOS	6816900000040047000	6816900000000004004700000000
955	NUCLEO PANTANOS	6816900000040041000	6816900000000004004100000000
956	NUCLEO PANTANOS	6816900000040030000	6816900000000004003000000000
957	NUCLEO PANTANOS	6816900000040029000	6816900000000004002900000000
958	NUCLEO PANTANOS	6816900000040088000	6816900000000004008800000000

**NÚCLEO PIRGUA**

ID	Núcleo Forestal	Cod. Catastral Anterior	Cód Catastral Actual
959	NUCLEO PIRGUA	6882000000120211000	6882000000000012021100000000
960	NUCLEO PIRGUA	6882000000120450000	6882000000000012045000000000
961	NUCLEO PIRGUA	6882000000120452000	6882000000000012045200000000
962	NUCLEO PIRGUA	6882000000120453000	6882000000000012045300000000
963	NUCLEO PIRGUA	6882000000120172000	6882000000000012017200000000
964	NUCLEO PIRGUA	6882000000080088000	6882000000000008008800000000
965	NUCLEO PIRGUA	6882000000080086000	6882000000000008008600000000
966	NUCLEO PIRGUA	6882000000120130000	6882000000000012013000000000
967	NUCLEO PIRGUA	6882000000120117000	6882000000000012011700000000
968	NUCLEO PIRGUA	6882000000120134000	6882000000000012013400000000
969	NUCLEO PIRGUA	6882000000120162000	6882000000000012016200000000
970	NUCLEO PIRGUA	6882000000070065000	6882000000000007006500000000
971	NUCLEO PIRGUA	6882000000120448000	6882000000000012044800000000
972	NUCLEO PIRGUA	6882000000120447000	6882000000000012044700000000
973	NUCLEO PIRGUA	6882000000120451000	6882000000000012045100000000
974	NUCLEO PIRGUA	6882000000120153000	6882000000000012015300000000
975	NUCLEO PIRGUA	6882000000120589000	6882000000000012058900000000
976	NUCLEO PIRGUA	6882000000120115000	6882000000000012011500000000
977	NUCLEO PIRGUA	6882000000120114000	6882000000000012011400000000
978	NUCLEO PIRGUA	6882000000120113000	6882000000000012011300000000
979	NUCLEO PIRGUA	6882000000120593000	6882000000000012059300000000
980	NUCLEO PIRGUA	6882000000120592000	6882000000000012059200000000
981	NUCLEO PIRGUA	6882000000120591000	6882000000000012059100000000
982	NUCLEO PIRGUA	6882000000120590000	6882000000000012059000000000
983	NUCLEO PIRGUA	6882000000120449000	6882000000000012044900000000
984	NUCLEO PIRGUA	6882000000120497000	6882000000000012049700000000
985	NUCLEO PIRGUA	6882000000120582000	6882000000000012058200000000
986	NUCLEO PIRGUA	6882000000120498000	6882000000000012049800000000
987	NUCLEO PIRGUA	6882000000120118000	6882000000000012011800000000
988	NUCLEO PIRGUA	6882000000120616000	6882000000000012061600000000
989	NUCLEO PIRGUA	6882000000120617000	6882000000000012061700000000



**CONCEJO DE  
BUCARAMANGA**

**CONCEJO MUNICIPAL DE BUCARAMANGA**

**ACUERDO MUNICIPAL**

Versión: 03

Fecha:  
JULIO  
DE  
2017

Código:  
EPRO-  
FT-06

Serie:

Página 28 de 35

ACUERDO No. **021** DE 2022 14 DE JUNIO DE 2022

990	NUCLEO PIRGUA	6882000000120618000	6882000000000012061800000000
991	NUCLEO PIRGUA	6882000000120619000	6882000000000012061900000000
992	NUCLEO PIRGUA	6882000000120620000	6882000000000012062000000000
993	NUCLEO PIRGUA	6882000000120622000	6882000000000012062200000000
994	NUCLEO PIRGUA	6882000000120621000	6882000000000012062100000000
995	NUCLEO PIRGUA	6882000000080077000	6882000000000008007700000000
996	NUCLEO PIRGUA	6882000000080218000	6882000000000008021800000000
997	NUCLEO PIRGUA	6882000000080074000	6882000000000008007400000000
998	NUCLEO PIRGUA	6882000000080040000	6882000000000008004000000000
999	NUCLEO PIRGUA	6882000000080076000	6882000000000008007600000000
1000	NUCLEO PIRGUA	6882000000080078000	6882000000000008007800000000
1001	NUCLEO PIRGUA	6882000000080044000	6882000000000008004400000000
1002	NUCLEO PIRGUA	6882000000080081000	6882000000000008008100000000
1003	NUCLEO PIRGUA	6882000000080141000	6882000000000008014100000000
1004	NUCLEO PIRGUA	6882000000080085000	6882000000000008008500000000
1005	NUCLEO PIRGUA	6882000000080084000	6882000000000008008400000000
1006	NUCLEO PIRGUA	6882000000080082000	6882000000000008008200000000
1007	NUCLEO PIRGUA	6882000000120119000	6882000000000012011900000000

**NÚCLEO POVEDAS**

ID	Núcleo Forestal	Cod. Catastral Anterior	Cód Catastral Actual
1008	NUCLEO POVEDAS	6813200000010033000	6813200000000001003300000000
1009	NUCLEO POVEDAS	6813200000010090000	6813200000000001009000000000
1010	NUCLEO POVEDAS	6813200000010057000	6813200000000001005700000000
1011	NUCLEO POVEDAS	6813200000040008000	6813200000000004000800000000
1012	NUCLEO POVEDAS	6813200000010020000	6813200000000001002000000000
1013	NUCLEO POVEDAS	6813200000040045000	6813200000000004004500000000
1014	NUCLEO POVEDAS	6813200000010027000	6813200000000001002700000000
1015	NUCLEO POVEDAS	6813200000010063000	6813200000000001006300000000
1016	NUCLEO POVEDAS	6813200000010074000	6813200000000001007400000000
1017	NUCLEO POVEDAS	6813200000010097000	6813200000000001009700000000
1018	NUCLEO POVEDAS	6813200000010100000	6813200000000001010000000000
1019	NUCLEO POVEDAS	6813200000010108000	6813200000000001010800000000
1020	NUCLEO POVEDAS	6813200000010040000	6813200000000001004000000000
1021	NUCLEO POVEDAS	6813200000010099000	6813200000000001009900000000
1022	NUCLEO POVEDAS	6813200000040016000	6813200000000004001600000000
1023	NUCLEO POVEDAS	6813200000040018000	6813200000000004001800000000
1024	NUCLEO POVEDAS	6813200000040017000	6813200000000004001700000000
1025	NUCLEO POVEDAS	6813200000040022000	6813200000000004002200000000
1026	NUCLEO POVEDAS	6813200000040027000	6813200000000004002700000000
1027	NUCLEO POVEDAS	6813200000010016000	6813200000000001001600000000
1028	NUCLEO POVEDAS	6813200000010064000	6813200000000001006400000000
1029	NUCLEO POVEDAS	6813200000010026000	6813200000000001002600000000
1030	NUCLEO POVEDAS	6813200000010015000	6813200000000001001500000000
1031	NUCLEO POVEDAS	6813200000040025000	6813200000000004002500000000



**CONCEJO DE  
BUCARAMANGA**

**CONCEJO MUNICIPAL DE BUCARAMANGA**

**ACUERDO MUNICIPAL**

Versión: 03

Fecha:  
JULIO  
DE  
2017

Código:  
EPRO-  
FT-06

Serie:

Página 29 de 35

ACUERDO No. 021 DE 2022 14 DE JUNIO DE 2022

ID	Núcleo Forestal	Cod. Catastral Anterior	Cód Catastral Actual
1032	NUCLEO POVEDAS	6813200000040019000	68132000000000040019000000000
1033	NUCLEO POVEDAS	6813200000040052000	68132000000000040052000000000
1034	NUCLEO POVEDAS	6813200000040021000	68132000000000040021000000000
1035	NUCLEO POVEDAS	6813200000040006000	68132000000000040006000000000
1036	NUCLEO POVEDAS	6813200000010071000	68132000000000010071000000000
1037	NUCLEO POVEDAS	6813200000010014000	68132000000000010014000000000
1038	NUCLEO POVEDAS	6813200000040012000	68132000000000040012000000000
1039	NUCLEO POVEDAS	6813200000040013000	68132000000000040013000000000
1040	NUCLEO POVEDAS	6813200000040001000	68132000000000040001000000000
1041	NUCLEO POVEDAS	6813200000040058000	68132000000000040058000000000
1042	NUCLEO POVEDAS	6813200000040007000	68132000000000040007000000000
1043	NUCLEO POVEDAS	6813200000040047000	68132000000000040047000000000
1044	NUCLEO POVEDAS	6813200000040028000	68132000000000040028000000000
1045	NUCLEO POVEDAS	6813200000010001000	68132000000000010001000000000
1046	NUCLEO POVEDAS	6813200000010037000	68132000000000010037000000000
1047	NUCLEO POVEDAS	6813200000010012000	68132000000000010012000000000
1048	NUCLEO POVEDAS	6813200000010021000	68132000000000010021000000000
1049	NUCLEO POVEDAS	6813200000010070000	68132000000000010070000000000
1050	NUCLEO POVEDAS	6813200000010017000	68132000000000010017000000000
1051	NUCLEO POVEDAS	6813200000010098000	68132000000000010098000000000
1052	NUCLEO POVEDAS	6813200000040038000	68132000000000040038000000000
1053	NUCLEO POVEDAS	6813200000010025000	68132000000000010025000000000
1054	NUCLEO POVEDAS	6813200000010107000	68132000000000010107000000000
1055	NUCLEO POVEDAS	6813200000010059000	68132000000000010059000000000
1056	NUCLEO POVEDAS	6813200000040011000	68132000000000040011000000000
1057	NUCLEO POVEDAS	6813200000040046000	68132000000000040046000000000
1058	NUCLEO POVEDAS	6813200000010101000	68132000000000010101000000000
1059	NUCLEO POVEDAS	6813200000010058000	68132000000000010058000000000
1060	NUCLEO POVEDAS	6813200000010002000	68132000000000010002000000000
1061	NUCLEO POVEDAS	6813200000010094000	68132000000000010094000000000
1062	NUCLEO POVEDAS	6813200000010010000	68132000000000010010000000000
1063	NUCLEO POVEDAS	6813200000010112000	68132000000000010112000000000
1064	NUCLEO POVEDAS	6813200000010096000	68132000000000010096000000000
1065	NUCLEO POVEDAS	6813200000010009000	68132000000000010009000000000
1066	NUCLEO POVEDAS	6813200000010041000	68132000000000010041000000000
1067	NUCLEO POVEDAS	6813200000010091000	68132000000000010091000000000
1068	NUCLEO POVEDAS	6813200000010102000	68132000000000010102000000000
1069	NUCLEO POVEDAS	6813200000010039000	68132000000000010039000000000
1070	NUCLEO POVEDAS	6813200000010005000	68132000000000010005000000000
1071	NUCLEO POVEDAS	6813200000040044000	68132000000000040044000000000
1072	NUCLEO POVEDAS	6813200000010022000	68132000000000010022000000000
1073	NUCLEO POVEDAS	6813200000010024000	68132000000000010024000000000
1074	NUCLEO POVEDAS	6813200000010038000	68132000000000010038000000000
1075	NUCLEO POVEDAS	6813200000010060000	68132000000000010060000000000



**CONCEJO DE  
BUCARAMANGA**

**CONCEJO MUNICIPAL DE BUCARAMANGA**

**ACUERDO MUNICIPAL**

Versión: 03

Fecha:  
JULIO  
DE  
2017

Código:  
EPRO-  
FT-06

Serie:

Página 30 de 35

ACUERDO No. 021 DE 2022 14 DE JUNIO DE 2022

ID	Núcleo Forestal	Cod. Catastral Anterior	Cód Catastral Actual
1076	NUCLEO POVEDAS	6813200000040009000	6813200000000004000900000000
1077	NUCLEO POVEDAS	6813200000010062000	6813200000000001006200000000
1078	NUCLEO POVEDAS	6813200000010061000	6813200000000001006100000000
1079	NUCLEO POVEDAS	6813200000010034000	6813200000000001003400000000
1080	NUCLEO POVEDAS	6813200000010035000	6813200000000001003500000000
1081	NUCLEO POVEDAS	6813200000010073000	6813200000000001007300000000
1082	NUCLEO POVEDAS	6813200000040003000	6813200000000004000300000000
1083	NUCLEO POVEDAS	6813200000010075000	6813200000000001007500000000
1084	NUCLEO POVEDAS	6813200000010110000	6813200000000001011000000000
1085	NUCLEO POVEDAS	6813200000010104000	6813200000000001010400000000
1086	NUCLEO POVEDAS	6813200000010105000	6813200000000001010500000000
1087	NUCLEO POVEDAS	6813200000010106000	6813200000000001010600000000
1088	NUCLEO POVEDAS	6813200000010111000	6813200000000001011100000000
1089	NUCLEO POVEDAS	6813200000010095000	6813200000000001009500000000
1090	NUCLEO POVEDAS	6813200000040002000	6813200000000004000200000000
1091	NUCLEO POVEDAS	6813200000010032000	6813200000000001003200000000
1092	NUCLEO POVEDAS	6813200000010081000	6813200000000001008100000000
1093	NUCLEO POVEDAS	6813200000040060000	6813200000000004006000000000
1094	NUCLEO POVEDAS	68780000100130015000	687800001000000130015000000000
1095	NUCLEO POVEDAS	68780000100130014000	687800001000000130014000000000

**NUCLEO EL TEMBLADAL**

ID	Núcleo Forestal	Cod. Catastral Anterior	Cód Catastral Actual
1096	NUCLEO TEMBLADAL	6882000000060084000	6882000000000006008400000000
1097	NUCLEO TEMBLADAL	6882000000060085000	6882000000000006008500000000
1098	NUCLEO TEMBLADAL	6882000000060124000	6882000000000006012400000000
1099	NUCLEO TEMBLADAL	6882000000060127000	6882000000000006012700000000
1100	NUCLEO TEMBLADAL	68820000000120260000	6882000000000001202600000000
1101	NUCLEO TEMBLADAL	6882000000060073000	6882000000000006007300000000
1102	NUCLEO TEMBLADAL	6882000000060098000	6882000000000006009800000000
1103	NUCLEO TEMBLADAL	6882000000060067000	6882000000000006006700000000
1104	NUCLEO TEMBLADAL	6882000000060068000	6882000000000006006800000000
1105	NUCLEO TEMBLADAL	6882000000060099000	6882000000000006009900000000
1106	NUCLEO TEMBLADAL	6882000000060069000	6882000000000006006900000000
1107	NUCLEO TEMBLADAL	68820000000120203000	6882000000000001202030000000
1108	NUCLEO TEMBLADAL	6882000000060079000	6882000000000006007900000000
1109	NUCLEO TEMBLADAL	6882000000060080000	6882000000000006008000000000
1110	NUCLEO TEMBLADAL	6882000000060066000	6882000000000006006600000000
1111	NUCLEO TEMBLADAL	6882000000060076000	6882000000000006007600000000
1112	NUCLEO TEMBLADAL	6882000000060078000	6882000000000006007800000000
1113	NUCLEO TEMBLADAL	6882000000060083000	6882000000000006008300000000
1114	NUCLEO TEMBLADAL	6882000000060086000	6882000000000006008600000000
1115	NUCLEO TEMBLADAL	6882000000060082000	6882000000000006008200000000
1116	NUCLEO TEMBLADAL	68820000000120152000	6882000000000001201520000000



**CONCEJO DE  
BUCARAMANGA**

**CONCEJO MUNICIPAL DE BUCARAMANGA**

**ACUERDO MUNICIPAL**

Versión: 03

Fecha:  
JULIO  
DE  
2017

Código:  
EPRO-  
FT-06

Serie:

Página 31 de 35

ACUERDO No. **021** DE 2022 14 DE JUNIO DE 2022

ID	Núcleo Forestal	Cod. Catastral Anterior	Cód Catastral Actual
1117	NUCLEO TEMBLADAL	68820000000120121000	688200000000000120121000000000
1118	NUCLEO TEMBLADAL	68820000000120350000	688200000000000120350000000000
1119	NUCLEO TEMBLADAL	68820000000120259000	688200000000000120259000000000
1120	NUCLEO TEMBLADAL	68820000000070087000	688200000000000070087000000000
1121	NUCLEO TEMBLADAL	68820000000070073000	688200000000000070073000000000
1122	NUCLEO TEMBLADAL	68820000000070075000	688200000000000070075000000000
1123	NUCLEO TEMBLADAL	68820000000070076000	688200000000000070076000000000
1124	NUCLEO TEMBLADAL	68820000000070074000	688200000000000070074000000000
1125	NUCLEO TEMBLADAL	68820000000070024000	688200000000000070024000000000
1126	NUCLEO TEMBLADAL	68820000000070066000	688200000000000070066000000000
1127	NUCLEO TEMBLADAL	68820000000070086000	688200000000000070086000000000
1128	NUCLEO TEMBLADAL	68820000000070021000	688200000000000070021000000000
1129	NUCLEO TEMBLADAL	68820000000070020000	688200000000000070020000000000
1130	NUCLEO TEMBLADAL	68820000000070019000	688200000000000070019000000000
1131	NUCLEO TEMBLADAL	68820000000070022000	688200000000000070022000000000
1132	NUCLEO TEMBLADAL	68820000000070023000	688200000000000070023000000000
1133	NUCLEO TEMBLADAL	68820000000070015000	688200000000000070015000000000
1134	NUCLEO TEMBLADAL	68820000000120337000	688200000000000120337000000000
1135	NUCLEO TEMBLADAL	68820000000120186000	688200000000000120186000000000
1136	NUCLEO TEMBLADAL	68820000000060128000	688200000000000060128000000000
1137	NUCLEO TEMBLADAL	68820000000120351000	688200000000000120351000000000
1138	NUCLEO TEMBLADAL	68820000000060096000	688200000000000060096000000000
1139	NUCLEO TEMBLADAL	68820000000060087000	688200000000000060087000000000
1140	NUCLEO TEMBLADAL	68820000000060088000	688200000000000060088000000000
1141	NUCLEO TEMBLADAL	68820000000060095000	688200000000000060095000000000
1142	NUCLEO TEMBLADAL	68820000000060094000	688200000000000060094000000000
1143	NUCLEO TEMBLADAL	68820000000060089000	688200000000000060089000000000

**NÚCLEO VOLCANES**

ID	Núcleo Forestal	Cod. Catastral Anterior	Cód. Catastral Actual
1144	NUCLEO VOLCANES	68169000000010062000	681690000000000010062000000000
1145	NUCLEO VOLCANES	68169000000020156000	681690000000000020156000000000
1146	NUCLEO VOLCANES	68169000000010090000	681690000000000010090000000000
1147	NUCLEO VOLCANES	68169000000010081000	681690000000000010081000000000
1148	NUCLEO VOLCANES	68169000000010043000	681690000000000010043000000000
1149	NUCLEO VOLCANES	68169000000010055000	681690000000000010055000000000
1150	NUCLEO VOLCANES	68169000000010042000	681690000000000010042000000000
1151	NUCLEO VOLCANES	68169000000010163000	681690000000000010163000000000
1152	NUCLEO VOLCANES	68169000000010152000	681690000000000010152000000000
1153	NUCLEO VOLCANES	68169000000020155000	681690000000000020155000000000
1154	NUCLEO VOLCANES	68169000000010089000	681690000000000010089000000000
1155	NUCLEO VOLCANES	68169000000020144000	681690000000000020144000000000
1156	NUCLEO VOLCANES	68169000000010079000	681690000000000010079000000000
1157	NUCLEO VOLCANES	68169000000010061000	681690000000000010061000000000

 <b>CONCEJO DE BUCARAMANGA</b>	<b>CONCEJO MUNICIPAL DE BUCARAMANGA</b>			
	<b>ACUERDO MUNICIPAL</b>			
	Versión: 03	Fecha: JULIO DE 2017	Código: EPRO- FT-06	Serie:

ACUERDO No. 021 DE 2022 14 DE JUNIO DE 2022

ID	Núcleo Forestal	Cod. Catastral Anterior	Cód. Catastral Actual
1158	NUCLEO VOLCANES	6816900000010150000	6816900000000001015000000000
1159	NUCLEO VOLCANES	6816900000010054000	6816900000000001005400000000
1160	NUCLEO VOLCANES	6816900000020157000	6816900000000002015700000000
1161	NUCLEO VOLCANES	6816900000010077000	6816900000000001007700000000
1162	NUCLEO VOLCANES	6816900000010186000	6816900000000001018600000000
1163	NUCLEO VOLCANES	6816900000010039000	6816900000000001003900000000
1164	NUCLEO VOLCANES	6816900000020146000	6816900000000002014600000000
1165	NUCLEO VOLCANES	6816900000010172000	6816900000000001017200000000
1166	NUCLEO VOLCANES	6816900000010213000	6816900000000001021300000000
1167	NUCLEO VOLCANES	6816900000010257000	6816900000000001025700000000
1168	NUCLEO VOLCANES	6816900000010187000	6816900000000001018700000000
1169	NUCLEO VOLCANES	6816900000010075000	6816900000000001007500000000
1170	NUCLEO VOLCANES	6816900000010048000	6816900000000001004800000000
1171	NUCLEO VOLCANES	6816900000010051000	6816900000000001005100000000
1172	NUCLEO VOLCANES	6816900000010168000	6816900000000001016800000000
1173	NUCLEO VOLCANES	6816900000010169000	6816900000000001016900000000
1174	NUCLEO VOLCANES	6816900000010164000	6816900000000001016400000000
1175	NUCLEO VOLCANES	6816900000010050000	6816900000000001005000000000
1176	NUCLEO VOLCANES	6816900000010076000	6816900000000001007600000000
1177	NUCLEO VOLCANES	6816900000010151000	6816900000000001015100000000
1178	NUCLEO VOLCANES	6816900000010214000	6816900000000001021400000000
1179	NUCLEO VOLCANES	6816900000010153000	6816900000000001015300000000
1180	NUCLEO VOLCANES	6816900000010049000	6816900000000001004900000000
1181	NUCLEO VOLCANES	6816900000020046000	6816900000000002004600000000
1182	NUCLEO VOLCANES	6816900000010052000	6816900000000001005200000000
1183	NUCLEO VOLCANES	6816900000010227000	6816900000000001022700000000
1184	NUCLEO VOLCANES	6816900000010053000	6816900000000001005300000000

**Parágrafo 1°:** Los predios que hagan parte de la subdivisión predial de los códigos catastrales antes señalados, y/o que resulten producto del desenglobe o segregación de estos, así como de las actualizaciones catastrales efectuadas por la autoridad catastral, se darán por incluidos dentro de la autorización otorgada mediante el presente Acuerdo.

**Parágrafo 2°:** La selección y adquisición de predios, estará sujeta al resultado que arroje el estudio de títulos, delimitación catastral, avalúos, entre otros, con el propósito de verificar si los mismos presentan o no algún tipo de limitación de dominio o procesos judiciales en curso y pendientes de decisión, con medida cautelar registrada que impidan el proceso de negociación del predio.

**Parágrafo 3°:** De conformidad con lo establecido en los Decretos 953 de 2013 y 1007 de 2018, en lo procedente al proceso de selección y adquisición de predios, se solicitará el apoyo técnico de la Autoridad Ambiental, con el fin de mantener actualizada la delimitación de las áreas de importancia estratégica para la conservación de recursos hídricos que surten de agua al acueducto metropolitano de Bucaramanga.



 <b>CONCEJO DE BUCARAMANGA</b>	<b>CONCEJO MUNICIPAL DE BUCARAMANGA</b>			
	<b>ACUERDO MUNICIPAL</b>			
	Versión: 03	Fecha: JULIO DE 2017	Código: EPRO- FT-06	Serie:

ACUERDO No. 021 DE 2022 14 DE JUNIO DE 2022

**Parágrafo 4°:** De conformidad a lo establecido en el Decreto 1007 de 2018, el Municipio de Bucaramanga podrá invertir los recursos de que trata el artículo 111 de la Ley 99 de 1993, modificado por el artículo 210 de la Ley 1450 de 2011, fuera de su jurisdicción, siempre que el área seleccionada para la adquisición, mantenimiento, sea considerada estratégica para la conservación de los servicios ambientales de los cuales se beneficia su respectiva jurisdicción.

**Parágrafo 5°:** Para la adquisición de los demás predios que estén ubicados dentro de las cuencas abastecedoras del Acueducto Metropolitano de Bucaramanga (Subcuenca del río Surata y Microcuenca del río Frio), se deberá contar con viabilidad de la Autoridad Ambiental – CDMB, o en su defecto, tales predios, deberán estar ubicados al interior de las áreas de importancia estratégica para la conservación de recursos hídricos que surten de agua al municipio de Bucaramanga, delimitadas por la Autoridad Ambiental.

**Parágrafo 6°:** La Administración Municipal entregará informe semestral mediante anexo al Informe de Gestión de la Secretaría de Salud y Ambiente, donde se describan las actividades realizadas para lograr la adquisición de predios ubicados al interior de las áreas de importancia estratégica para la conservación de recursos hídricos que surten de agua al acueducto metropolitano de Bucaramanga

**Parágrafo 7°:** La autorización tendrá una vigencia desde la publicación del presente acuerdo hasta el 31 de diciembre de 2022.

**ARTÍCULO SEGUNDO.** Autorizar al Alcalde de Bucaramanga, para que suscriba los actos administrativos, contratos y/o convenios a que haya lugar a título de compraventa, permuta o cualquier otro título traslativo de dominio en favor del municipio de Bucaramanga, para la adquisición de los predios que integran las áreas de importancia estratégica para la conservación de recursos hídricos que surten de agua al Acueducto Metropolitano de Bucaramanga.

**ARTÍCULO TERCERO.** Autorizar al Alcalde de Bucaramanga, para que, de conformidad con los fines señalados en el presente acuerdo, proceda a suscribir los documentos que se requieran para trasladar el dominio de los predios autorizados en el presente acuerdo, tales como actos administrativos, apropiaciones, certificaciones y registros presupuestales, actuaciones judiciales, de escrituración y registro ante la Oficina de Registro de Instrumentos Públicos.

**ARTÍCULO CUARTO.** Declarar de utilidad pública e interés social, los predios que se encuentren al interior de las áreas de importancia estratégica para la conservación de recursos hídricos que surten de agua al Acueducto Metropolitano de Bucaramanga, siguiéndose el procedimiento para la adquisición de predios establecido en la Ley 388 de 1997 o la norma que lo modifique, adicione, sustituya o complemente, según lo dispone el artículo 210 de la Ley 1450 de 2011 y sus Decretos Reglamentarios 953 de 2013 y 1007 de 2018 que modificó el Capítulo 8 del Título 9 de la Parte 2 del Libro 2 del Decreto 1076 de 2015.

**ARTÍCULO QUINTO.** En lo no previsto en el presente acuerdo se dará aplicación a lo dispuesto en el artículo 58 de la Ley 388 de 1997, literal j), en concordancia con los artículos 111 de la Ley 99 de 1993, modificado por el artículo 106 de la Ley 1151 de 2007, modificado por el artículo 210 de la Ley 1450 de 2011, y en lo procedente los Decretos Reglamentarios 953 de 2013 y 1007 de 2018 que modificó el Capítulo 8 del Título 9 de la Parte 2 del Libro 2 del Decreto 1076 de 2015, así como las demás normas que las modifiquen, adicione, sustituyan o complementen.



**CONCEJO DE  
BUCARAMANGA**

**CONCEJO MUNICIPAL DE BUCARAMANGA**

**ACUERDO MUNICIPAL**

Versión: 03

Fecha:  
JULIO  
DE  
2017

Código:  
EPRO-  
FT-06

Serie:

Página 34 de 35

ACUERDO No. 021 DE 2022 14 DE JUNIO DE 2022

**ARTÍCULO SEXTO.** Vigencia. El presente acuerdo rige a partir de su publicación.

Se expide en la ciudad de Bucaramanga el día treinta y uno (31) del mes de mayo del año Dos Mil Veintidós (2022).

El Presidente,

  
**CARLOS ANDRÉS BARAJAS HERREÑO**

La Secretaria General,

  
**AZUCENA CACERES ARDILA**

El Autor,

  
**JUAN CARLOS CÁRDENAS REY**  
Alcalde de Bucaramanga

El Ponente,

  
**LUIS FERNANDO CASTEÑEDA PRADILLA**  
Concejal de Bucaramanga

  
**LUIS EDUARDO AVILA CASTEBLANCO**  
Concejal de Bucaramanga

 <b>CONCEJO DE BUCARAMANGA</b>	<b>CONCEJO MUNICIPAL DE BUCARAMANGA</b>			
	<b>ACUERDO MUNICIPAL</b>			
	Versión: 03	Fecha: JULIO DE 2017	Código: EPRO- FT-06	Serie:

ACUERDO No. 021 DE 2022 14 DE JUNIO DE 2022

Los suscritos Presidente y Secretaria General del Honorable Concejo Municipal

**CERTIFICAN:**

Que el presente Acuerdo No. **021** del 2022, fue aprobado y discutido en los Términos de la Ley 136 de 1994, en los dos debates reglamentarios verificados En días diferentes, así: Primer Debate en la Sesión extraordinarias de la Comisión conjunta primera y segunda el día 23 de mayo del año 2022, y en Segundo Debate de las Sesiones extraordinarias del día 30 de mayo del año 2022.

El Presidente,

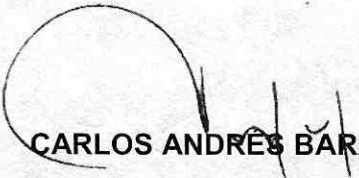
  
**CARLOS ANDRÉS BARAJAS HERREÑO**

la Secretaria General,

  
**AZUCENA CÁCERES ARDILA**

Que el Proyecto de Acuerdo No. 030 del 13 de mayo de 2022 **"POR MEDIO DEL CUAL SE AUTORIZA AL ALCALDE DE BUCARAMANGA PARA ADQUIRIR PREDIOS AL INTERIOR DE LAS ÁREAS DE IMPORTANCIA ESTRATÉGICA PARA LA CONSERVACIÓN DE RECURSOS HÍDRICOS QUE SURTEN DE AGUA AL ACUEDUCTO METROPOLITANO DE BUCARAMANGA, EN CUMPLIMIENTO DE LO ESTABLECIDO EN EL ARTÍCULO 111 DE LA LEY 99 DE 1993, MODIFICADO POR EL ARTÍCULO 210 DE LA LEY 1450 DE 2011, Y SUS DECRETOS REGLAMENTARIOS 953 DE 2013 Y 1007 DE 2018 QUE MODIFICÓ EL CAPÍTULO 8 DEL TÍTULO 9 DE LA PARTE 2 DEL LIBRO 2 DEL DECRETO 1076 DE 2015"**, el cual fue recibido vía correo institucional y puesto en conocimiento a la Secretaría Administrativa del Municipio de Bucaramanga, a los 1 DE JUNIO DE 2022.

  
MÓNICA LUCÍA SARMIENTO OLARTE  
Secretaria Administrativa.

REPÚBLICA DE COLOMBIA, DEPARTAMENTO DE SANTANDER, MUNICIPIO DE BUCARAMANGA.

A los 14 DE JUNIO DE 2022

PUBLÍQUESE Y COMUNÍQUESE

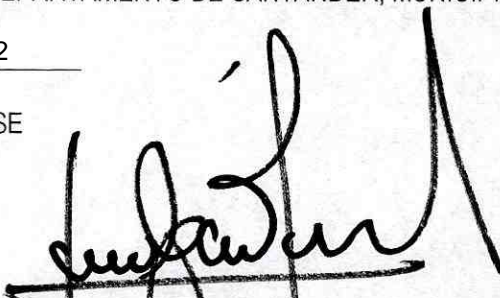
  
JUAN CARLOS CÁRDENAS REY  
Alcalde de Bucaramanga.

LA ALCALDÍA DE BUCARAMANGA

CERTIFICA:

Que el Anterior Acuerdo No. **021** de 2022, **"POR MEDIO DEL CUAL SE AUTORIZA AL ALCALDE DE BUCARAMANGA PARA ADQUIRIR PREDIOS AL INTERIOR DE LAS ÁREAS DE IMPORTANCIA ESTRATÉGICA PARA LA CONSERVACIÓN DE RECURSOS HÍDRICOS QUE SURTEN DE AGUA AL ACUEDUCTO METROPOLITANO DE BUCARAMANGA, EN CUMPLIMIENTO DE LO ESTABLECIDO EN EL ARTÍCULO 111 DE LA LEY 99 DE 1993, MODIFICADO POR EL ARTÍCULO 210 DE LA LEY 1450 DE 2011, Y SUS DECRETOS REGLAMENTARIOS 953 DE 2013 Y 1007 DE 2018 QUE MODIFICÓ EL CAPÍTULO 8 DEL TÍTULO 9 DE LA PARTE 2 DEL LIBRO 2 DEL DECRETO 1076 DE 2015"**, el cual fue expedido por el Honorable Concejo Municipal de Bucaramanga, fue sancionado el día de hoy 14 DE JUNIO DE 2022

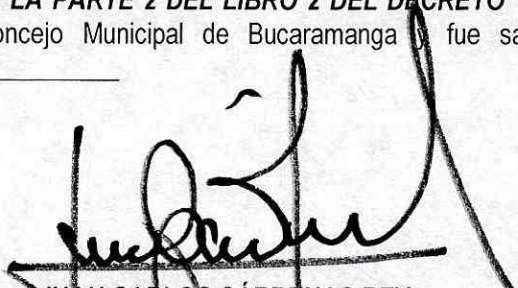
  
JUAN CARLOS CÁRDENAS REY  
Alcalde de Bucaramanga.

Aprobó. César Augusto Castellanos Gómez. Secretario Jurídico  
Revisó. Camilo Quiñónez Avendaño. Subsecretario Jurídico  
Proyectó. Raúl Velasco Estévez. CPS Sec Jurídica