

INFORME DE GESTIÓN A SEPTIEMBRE
30 DE 2012
SECRETARÍA DE SALUD Y AMBIENTE

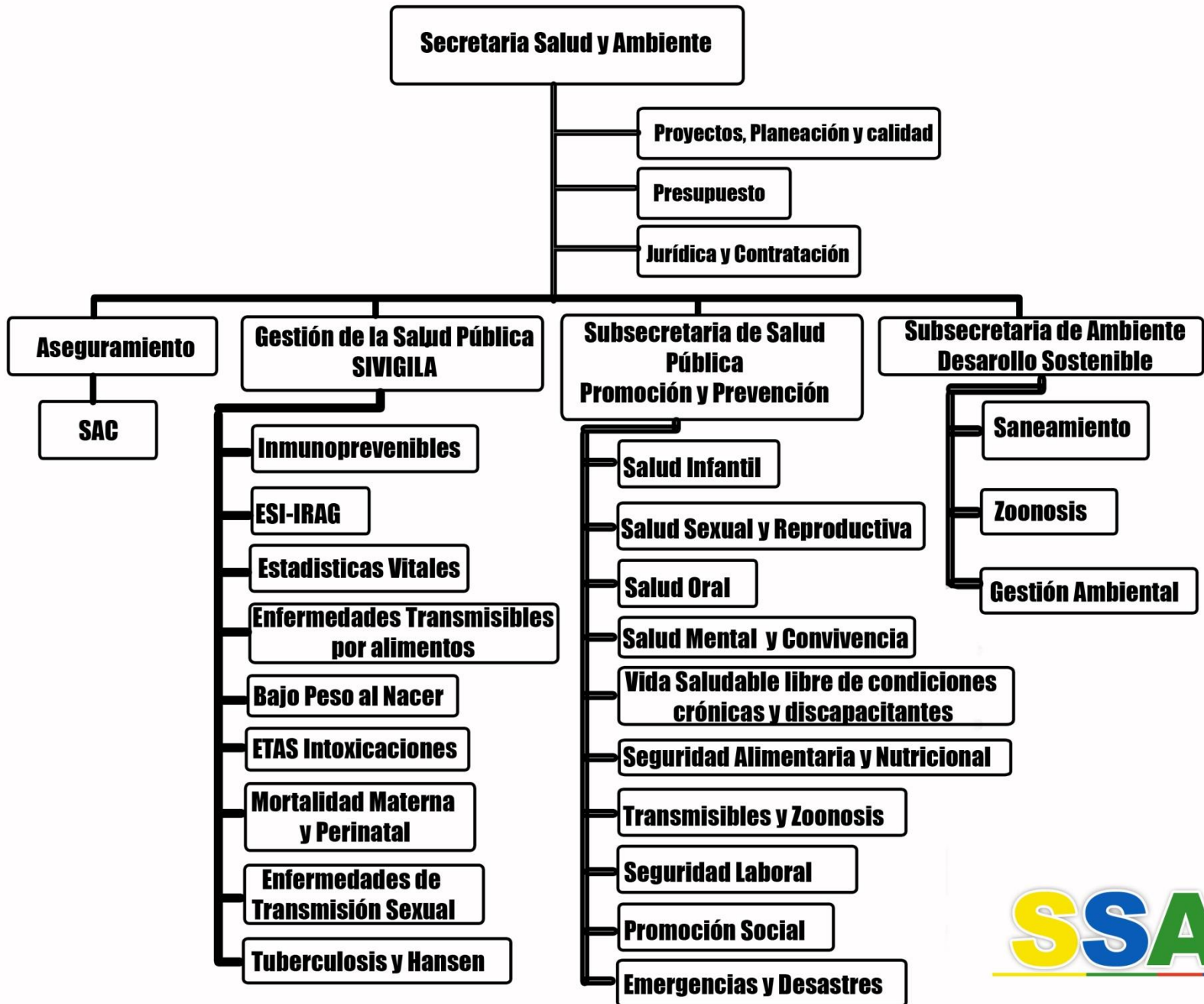



1. FORTALECIMIENTO DEL ASEGURAMIENTO UNIVERSAL EN EL MUNICIPIO DE BUCARAMANGA



SSA

 **Bucaramanga**
una sola ciudad
un solo corazón



Aseguramiento en Bucaramanga

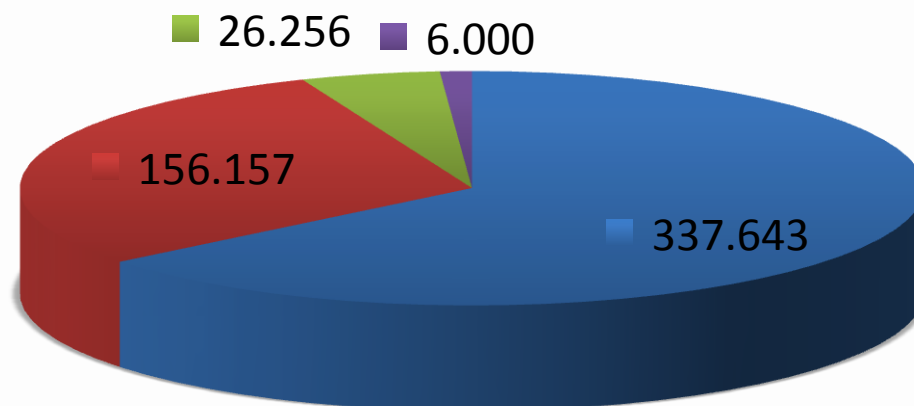

■ Régimen Contributivo 64%

■ Régimen Subsidiado 30%

■ Régimen Especial 5%

■ Población No asegurada 1%

SSA

 **Bucaramanga**
una sola ciudad
un solo corazón



Alcaldía de
Bucaramanga

PRESTACION DE SERVICIOS RECURSOS LEY 715 Y/O INVERSION

PROYECTOS	Apropiacion Definitiva	Ejecucion	Saldo	% EJEC
ATENCION VINCULADOS				
Recursos Ley 715	221.620.151	221.620.151	0	100,0
Recursos ETESA	1.462.365.591	800.000.000	662.365.591	54,7
APORTE PATRONAL	824.886.245	824.886.245	0	100,0
Rendimientos Financieros	19.623.656	0	19.623.656	0,0
SUB TOTAL RECURSOS DE INVERSION	2.528.495.643	1.846.506.396	681.989.247	73,0



REGIMEN SUBSIDIADO

PROYECTOS	Apropiacion	Ejecucion	Saldo	%
	Definitiva			EJEC
ASEGURAMIENTO				
Recursos Propios	2.005.000.000	10.856.882	1.994.143.118	0,5
SGP Recursos Ley 715 con	38.536.799.683	21.725.378.277	16.811.421.406	56,4
Recursos CAJAS DE COM	590.000.000	35.678.475	554.321.525	6,0
Recursos ETESA	1.537.634.409	766.959.994	770.674.415	49,9
Recursos FOSYGA	35.106.791.753	16.443.293.839	18.663.497.914	46,8
APORTE DEPARTAMENTO	10.262.325.338	4.803.505.457	5.458.819.881	
Rendimientos Financieros	5.005.376.344	1.093.070.073	3.912.306.271	21,8
TOTAL ASEGURAMIENTO	93.043.927.527	44.878.742.997	48.165.184.530	48,2



INDICADOR	META	AVANCE 2012
Mantener la cobertura de vacunación superior al 95% en todos los biológicos.	95%	110%
Seguimiento a los casos de rabia	100%	100%
Reducir por debajo de 15% la proporción de madres adolescentes (10 a 19 años).	15	16,8
Reducir a 10 la tasa de mortalidad infantil.	16,68	4,6
Mantener por debajo de 50 la tasa de mortalidad materna. (EXPRESADA POR 100.000 Nacidos vivos.)	45	30,66
Mantener por debajo de 0,2% la prevalencia de VIH/SIDA en población entre 15 y 49 años.	0.2	NO HAY INFORMACIÓN
Reducir a 10 la tasa de mortalidad en menores de 5 años.	18.98	4,6
Mantener cobertura total en salud de la población del municipio de Bucaramanga, con calidad en la atención y con acceso y oportunidad a las acciones de salud pública.	100%	100%

SALUD INFANTIL



PAI



AIEPI



IAMI

SSA

 **Bucaramanga**
una sola ciudad
un solo corazón



Alcaldía de Bucaramanga



PAI – Plan Ampliado de Inmunizaciones

Acciones de vacunación PAI y VPH

COBERTURAS DE VACUNACIÓN BUCARAMANGA

VACUNAS	PORCENTAJE
Dosis Polio	94,5
Dosis de Pentavalente	94,5
Tuberculosis en Recién Nacidos	112,1
HIB	94,9
HIB Menor de un año	94,5
Rotavirus de a 2 a 7 meses	99,2
Triple viral al año de edad	97,0
Fiebre Amarilla	98,2
Neumococo Segunda Dosis	104,8



Total de dosis aplicadas PAI
31.954



Total de dosis aplicadas VPH
3.778



Bucaramanga
una sola ciudad
un solo corazón



Estrategia AIEPI – Componente Clínico



↳ talleres de actualización para profesionales médicos y enfermería de la ESE ISABU y Unidades Clínicas



Certificación



Taller de practicas clave con las Agentes Comunitarias de Salud y los Cursos Clínico y Comunitario AIEPI.

 **Bucaramanga**
una sola ciudad
un solo corazón





Estrategia AIEPI – Componente Comunitario y Fonoaudiológico

Un curso comunitario con **30** agentes comunitarios de la salud y **5** capacitaciones para el manejo de los niños y niñas con dificultades del lenguaje, habla y audición.

1.300 valoraciones fonoaudiológicas a niños y niñas de los hogares del bienestar familiar en el municipio de Bucaramanga.

100 Visitas de actualización y seguimiento a las agentes comunitarias de salud de las comunas del municipio.

2 talleres de prácticas clave AIEPI con representantes de las ACS de las comunas 2 y 3 del municipio de Bucaramanga



IAMI – Promoción de la Lactancia Materna



Caminata por la Promoción de la Lactancia Materna

SALUD ORAL

ACCIÓN	Número
Niños y niñas atendidos	3.426
Niños y niñas con caries dentales	908
Niños víctimas del Conflicto Armado	66
Atención a niños y niñas discapacitados	2
Reportes de notificación al observatorio de Salud Pública de Santander	1.286
Reportes de Notificaciones al Observatorio de Salud Publica de Santander	1.000

En el año 2012 se ha trabajado con 2.100 personas.



Población Participante Programa Carmen

PROGRAMA CARMEN

- ADULTO MAYOR
- INST. EDUC
- C. SALUD
- EMPRESAS
- COMUNAS

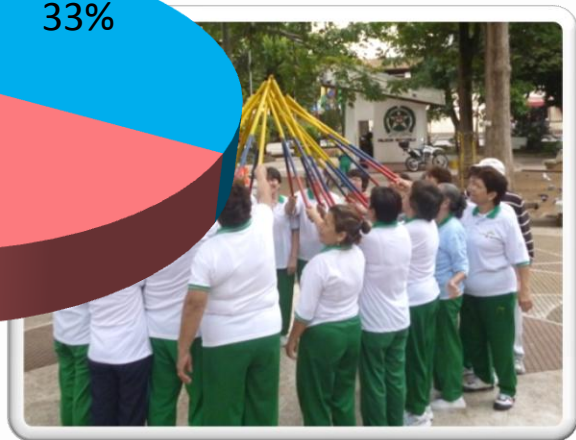
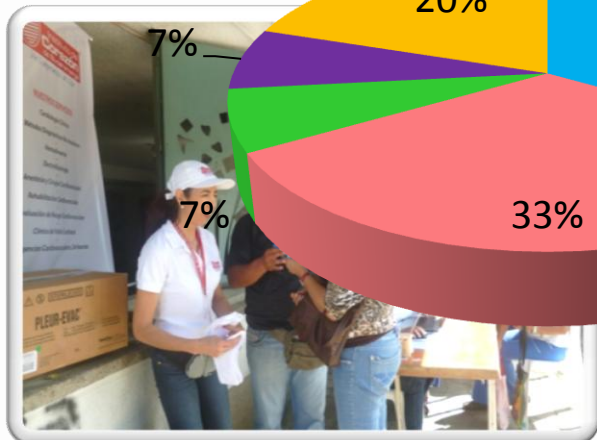
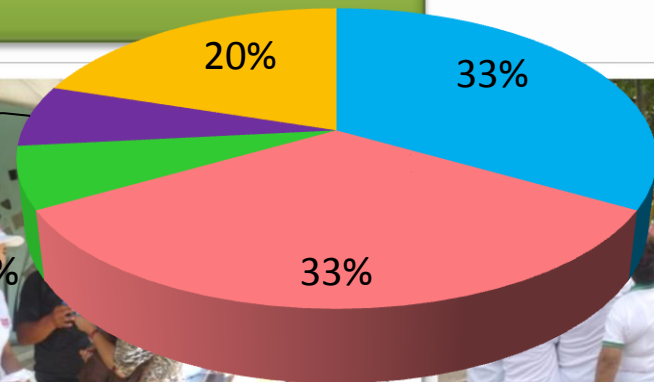

Actividades en colegios y con adulto mayor para la educación de enfermedades no transmisibles



Bucaramanga
una sola ciudad
un solo corazón



SALUD SEXUAL Y REPRODUCTIVA

INSTITUCIONES	PARTICIPANTES
Unidad De Atención Integral A Población Víctima de Conflicto Armado - UAO	347 personas población en conflicto armado
Colegio Politécnico Maipore, Santo Ángel, UTS, Colegio la Juventud, Casa de Justicia del Norte, tecnológico sede c, Santander, San Francisco de Asís.	290 estudiantes de 9º y 10º 660 adolescentes de 8º a 11º 350 padres de familia.
Casa de Justicia Red.30 y Comunidad Adoratrices	190 estudiantes 70 Trabajadoras Sexuales
Jardín Infantil Lourdes	50 padres de familia
Discoteca Gay Club 69	130 hombres y mujeres - comunidad LGBTI;

Actividades educativas en Salud Sexual y Reproductiva en colegios de Bucaramanga

2.087 personas capacitadas

 **Bucaramanga**
una sola ciudad
un solo corazón



SALUD SEXUAL Y REPRODUCTIVA



5 reuniones con

5 eventos durante

la Educación
Primaria PES
del Em

MCM
dol



Mecanismo Coordinadora Municipal y
Día de la Prevención del Embarazo Adolescente

 **Bucaramanga**
una sola ciudad
un solo corazón



SALUD LABORAL



Acciones educativas en seguridad en el trabajo
y Comité de Salud Ocupacional



Bucaramanga
una sola ciudad
un solo corazón



SALUD MENTAL

Socialización y divulgación de la política pública de salud mental

Red de Buen trato y Plan Haz Paz

Ángel Protector

Intervención con niños y niñas con bajo rendimiento y a una zona alta de vulnerabilidad académica

Implementar la estrategia en tres instituciones en las que intervengan niñ@s que presenten bajo rendimiento académico

Firma de la Alianza del Programa Ángel Protector

Socialización y divulgación de la Política Pública de Salud Mental

PROGRAMAS



SALUD MENTAL

CIFRAS

Socialización y divulgación de la política pública de salud mental a **300** personas

Fortalecer la red del buen trato para la implementación y el seguimiento del plan municipal Haz Paz: **7** Entidades fortalecidas

Prevención selectiva e indica de niños, niñas y adolescentes de una zona alta de vulnerabilidad: **123** adolescentes y **24** padres de familia

Implementar la estrategia en tres instituciones en donde se intervengan niñ@s que presenten bajo rendimiento académico: **157** intervenciones

Implementación de la estrategia Ángel protector para la disminución del consumo de cigarrillo y alcohol en menores de 18 años

plan a

amamantar



IR

Una vida saludable comienza con leche materna. Es el mejor alimento que puede darse al bebé desde la primera hora de vida.

agua
saludable



IR

El agua es fundamental para que haya vida en nuestro planeta y más de la mitad de nuestro cuerpo está compuesto por este elemento.

actividad
física



IR

La actividad física regular es fuente de placer, dado que incrementa el bienestar en las personas.

alimentación
saludable



IR

La salud y el buen funcionamiento de nuestro organismo, depende de una alimentación saludable.

Prosperidad para todos



Ministerio de Salud y Protección Social
República de Colombia

SSA



Bucaramanga
una sola ciudad
un solo corazón



Alcaldía de Bucaramanga

PROMOCIÓN SOCIAL



Personas atendidas en el
Servicio de Atención a la
Comunidad – SAC

Comunidades gestionadas



de Participación

Servicio de Atención a la
Comunidad -SAC

as



Audiencia con comunas 6, 7 y 8

ZOONOSIS

ACCIONES REALIZADAS	NÚMERO	%
Vacunas aplicadas		
Animales in		
C		
A		
C		
S		
C		
Vi		
Ac	1.502	100%
Per	640	100%
(Ley 746 de 2002)		
Visitas relacionadas por quejas	87	92%
Otras actividades	145	100%
TOTAL	7.156	

Jornadas de Vacunación Antirrábica Comuna 1 y 2



TRANSMISIBLES



	CASAS INSPECCIONADAS	CASAS POSITIVAS	INDICE LARVARIO
BUARAMANGA	5.093	324	6,36

Actividades educativas con Colegio y Comunidad en general
Sobre Prevención del Dengue y proliferación del Aedes Aegypti



SANEAMIENTO

NÚMERO DE VISITAS	CONCEPTO			MEDIDA DE SEGURIDAD APLICADA		
	%F	%C	%D	SELLOS	DECOMISOS	OTROS
Ejecutadas						
5.966	64%	34%	2%	10	14	1

Alimentos



NÚMERO DE VISITAS	CONCEPTO		
	%F	%C	%D
Ejecutadas			
130	83%	17%	0

Aguas



SANEAMIENTO

NÚMERO DE VISITAS	CONCEPTO		
	%F	%C	%D
Ejecutadas			
435	79%	21%	1%

Forenses



NÚMERO DE VISITAS	CONCEPTO			MEDIDA DE SEGURIDAD APLICADA
	%F	%C	%D	SELLOS
Ejecutadas				
1.454	92%	3%	4%	22

Ruido



SANEAMIENTO

NÚMERO DE VISITAS	CONCEPTO			MEDIDA DE SEGURIDAD APLICADA	
	%F	%C	%D	DECOMISOS	OTROS
Ejecutadas	88%	3%	9%	15	7
913	88%	3%	9%	15	7

Visual



NÚMERO DE VISITAS	CONCEPTO		
	%F	%C	%D
Ejecutadas	79%	21%	0
270	79%	21%	0



Vectores

SSA

Bucaramanga
una sola ciudad
un solo corazón



SANEAMIENTO

NÚMERO DE VISITAS	CONCEPTO			MEDIDA DE SEGURIDAD APLICADA	
	%F	%C	%D	SELLOS	DECOMISOS
2.384	88%	10%	2%	22	2

Establecimientos
Comerciales

The logo for the Secretaría de Salud (SSA) of Colombia, featuring the letters 'SSA' in a stylized font. The 'S' is yellow, the first 'A' is blue, and the second 'A' is green. A horizontal line is positioned below the letters.The logo for Bucaramanga, featuring a stylized red heart shape above the text.

Bucaramanga
una sola ciudad
un solo corazón



SUBSECRETARIA DE AMBIENTE Y DESARROLLO SOSTENIBLE



EDUCACIÓN AMBIENTAL



54 Microempresas: Talleres de Motos, Centros Veterinarios, Microempresas de Calzado, Venta de productos cárnicos



3.456 estudiantes de instituciones educativas capacitados



14 actividades en Parques Públicos y Conjuntos Residenciales

4583 personas capacitadas en educación ambiental

SSA

 **Bucaramanga**
una sola ciudad
un solo corazón



EDUCACIÓN AMBIENTAL

Decibeles

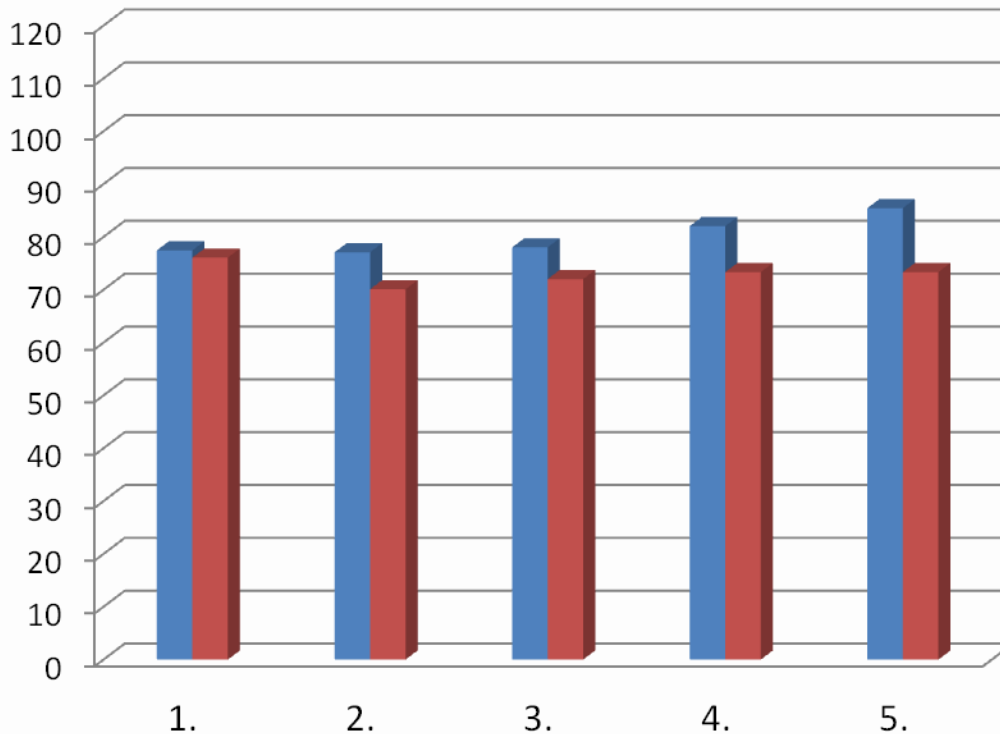

■ Mayo ■ Junio

1. Cra 15 con Cll 45, Barrio Chorreras de Don Juan. 7:20 AM

2. Cll 36 con Cra 17, Barrio Centro. 7:45 AM

3. Cll 36 con Cra 21, Barrio Antonia Santos. 8:05 AM

4. Cll 36 con Cra 27, Barrio Antonia Santos. 8:30 AM

5. Cra 27, Puerta del Sol, Barrio las Mercedes. 9:00 AM

Lugar



Mediciones realizadas por la SSA



Bucaramanga

una sola ciudad
un solo corazón



PLUS



Bucaramanga

una sola ciudad
un solo corazón

CONSULTORIOS ROSADOS



consultorio rosado es un



Tu futuro está en tus manos...
Hazte ya el examen de seno

Dónde Funcionan

- Uimist
- Centro de Salud Toledo Plata
- Centro de Salud IPC
- Hospital del Norte
- Centro de salud El Rosario.
- Centro de Salud del Mutis.



Audiencias Comunitarias

Comunas	Fecha
Comuna 3: San Francisco	Agosto 23
Comuna 4: Occidental	
Comuna 5: García Rovira	
Comuna 1 y 2: Norte y nororiental	Agosto 30
Comuna 6: La Concordia	Septiembre 06
Comuna 7: La Ciudadela	
Comuna 8: Sur Occidente	
Comuna 9: La Pedregosa	Septiembre 12
Comuna 10: Provenza	
Comuna 11: Sur	
Comuna 14: Morrórico	Septiembre 26
Comuna 15: Centro	
Comuna 17: Mutis	

una sola ciudad
un solo corazón



Alcaldía de
Bucaramanga

Uso de la Tablet



Sistematización en tiempo real



Software On Track



25 Técnicos usan la tablet



Envío de actas una vez realizada la visita

Tabla de Cumplimiento

TIPO DE EVENTO	No. de Eventos
Mesas de trabajo	
Audiencias Públicas	5
Cabildo Abierto	
Foro	2
Conversatorio	
Movilización marcha	2
Taller encuentro	2
Brigada ambiental	2

de participación comunitaria y ciudadana 2008-2011

TIPO DE EVENTO	NO DE EVENTOS
Mesas de trabajo	10
Audiencias públicas	12
Cabildo abierto	8
Foro	13
Conversatorio	8
Movilización marcha	8
Campaña Cívica	6
Taller encuentro	1
Rueda Negocios ambiental	67

ensa (Vanguardia Liberal, informes online, COMB), Esti

PROGRAMA	VERDE: 0-50%	AMARILLO 51-85%	ROJO 0-50%	NEGRO LA META ES PARA EL 4 TRIM.	TOTAL ACTIVIDADES
ASEGURAMIENTO	76,1%	9,52%	0%	14,28%	21
SALUD INFANTIL	99,5%	6,25%	6,25%	37,5%	16
<div style="background-color: #ff69b4; border-radius: 20px; padding: 20px; display: inline-block;"> <h2 style="margin: 0;">Tabla de Cumplimiento Plan Operativo Anual de Inversiones POAI</h2> </div>					
SA					
SALU					
CRONICAS Y DISCAPACIDAD	30%	0%	50%	20%	10
SSA	15,38%	0%	53,85%	30,77%	13

Tabla de Cumplimiento POAI

PROGRAMA	VERDE: 0-50%	AMARILLO 51-85%	ROJO 0-50%	NEGRO LA META ES PARA EL 4 TRIM.	TOTAL ACTIVIDADES
TRANSMISIBLES Y ZONOSIS	68,75%	3,12%	15,62%	12,5%	32
SANEAMIENTO	77,77%	0%	22,22%	0%	9
P.N.S.P	76,47%	0%	17,7%	5,88%	17



**Campaña de manejo responsable
de mascotas, recolección de
residuos sólidos en los parques.**

**Firma del Señor Alcalde
Municipal de la Declaratoria
Universal de los derechos de los
animales. DUBA**



Alcaldía de Bucaramanga
LUIS FRANCISCO BOHÓRQUEZ

Secretaria de Salud y Ambiente
Claudia Mercedes Amaya Ayala MD
3152148983

Subsecretaria de Salud
Liliana Serrano Henao
3172499724

Subsecretario de Ambiente
Carlos Vargas Calderón
3107786107

E-mail: secretariasaludyambiente@gmail.com

